Red DKV de Servicios Sanitarios

ANDALUCÍA ORIENTAL

DKV Salud

Cuídate mucho

INFORMACIÓN GENERAL **976 506 000**

AUTORIZACIONES

- Teléfono **976 506 000**
- Internet ..... **areadelcliente.dkvseguros.com**
- TAC, resonancia magnética y densitometría ósea **976 768 997**

AMBULANCIAS **976 991 199**

SERVICIOS DE SALUD DIGITAL

Para acceder a estas aplicaciones se requiere registro con una **cuenta distinta a la de Área del cliente DKV**, por lo que deberás descargártelas en App Store o Google Play y crear una nueva cuenta si aún no lo has hecho en ninguna de ellas:

- **App Quiero cuidarme Más** ..... **dkv.es/qcmas**
  Accede a cita online, carpeta de salud, consultas virtuales, coach y comadrona digital, entre otros servicios.

- **App Digital Doctor** ..... **dkv.es/qcmas**
  Chequea tus síntomas en tu móvil y consulta con un médico por teléfono, videollamada o chat.

- **App Quiero cuidarme** ..... **dkv.es/qcmas**
  Podrás conocer tu Índice de Vida Saludable, cómo mejorarlo y construir tu biografía personal de salud.

- **Médico DKV 24 horas** **976 991 199**
  Si notas un síntoma o tienes alguna duda que te preocupa, antes de desplazarte o pedir consulta, llama al "Médico DKV 24 horas"

- **Líneas médicas especializadas** **976 991 199**
  Línea Médica Pediátrica, Embarazo, Mujer, Nutricional, Deportiva, Obesidad Infantil, Tropical y "Tus informes 24 horas"

DKV CLUB SALUD Y BIENESTAR

Servicios de salud y bienestar a precios muy ventajosos **976 506 010**
dkvclubdesalud.com

ÍNDICE

Información General

URGENCIAS 7
CONSEJOS DE UTILIZACIÓN 17
ESPACIO DE SALUD DKV 21
RED DE CENTROS Y MÉDICOS 31
Almería 31
Capital **31**
Provincia **44**
Granada 61
Capital **61**
Provincia **80**
Jaén 95
Capital **95**
Provincia **103**
Málaga 113
Capital **113**
Provincia **155**
Melilla 237
Capital **237**
SERVICIOS DE SALUD DIGITAL 241
SERVICIOS DE SALUD Y BIENESTAR 245
OFICINAS DKV 247

URGENCIAS
SERVICIO DE AMBULANCIAS 976 991 199

ALMERÍA

URGENCIAS HOSPITALARIAS GENERALES

Médico DKV 24 horas:
976 991 199

Hospital Mediterráneo
C/ Nueva Musa, S/n (Hospital Mediterráneo)
Tel.: 950 621 063
04007 Almeria

Hospital Virgen del Mar
Ctra. Mami, Del, KM. 1
Tel.: 950 290 099 - 950 217 180
04009 Almeria
Inglés

URGENCIAS HOSPITALARIAS PEDIÁTRICAS

Línea Médica Pediátrica:
976 991 199

Hospital Mediterráneo
C/ Nueva Musa, S/n (Hospital Mediterráneo)
Tel.: 950 621 063
04007 Almeria

Hospital Virgen del Mar
Ctra. Mami, Del, KM. 1
Tel.: 950 290 099 - 950 217 180
04009 Almeria
Inglés

URGENCIAS HOSPITALARIAS OFTALMOLÓGICAS

Médico DKV 24 horas:
976 991 199

Hospital Mediterráneo
C/ Nueva Musa, S/n (Hospital Mediterráneo)
Tel.: 950 621 063
04007 Almeria

URGENCIAS AMBULATORIAS

Fuera de horario solicitar información a:
976 991 199

Hospital Mediterráneo
C/ Nueva Musa, S/n (Hospital Mediterráneo)
Tel.: 950 621 063
04007 Almeria

Tecnoctal - Novovisión
C/ Maestro Serrano, 15
Tel.: 950 237 345 - 950 620 000
04004 Almeria

ALMERÍA PROVINCIA

EL EJIDO

URGENCIAS AMBULATORIAS

Fuera de horario solicitar información a:
976 991 199

Balaguer, Serafín
Policlínica del Poniente
C/ Conde de Barcelona, S/n
Tel.: 950 485 849 - 950 485 733
04700 Ejido, El
lunes a domingo de 8 a 24 horas

Vithas Salud El Ejido
Avda. Ciavieja, 15
Tel.: 950 489 688
04700 Ejido, El
Previa cita

EL PARADOR

URGENCIAS AMBULATORIAS

Fuera de horario solicitar información a:
976 991 199

Policlínica El Parador
C/ Benito Pérez Galdós, 16
Tel.: 950 345 710 - 950 345 117
04721 Parador, El (Vicar)

ROQUETAS DE MAR

URGENCIAS AMBULATORIAS

Fuera de horario solicitar información a:
976 991 199

Barón Carrillo, Juan
Centro Médico Playa Serena
Avda. Playa Serena, 40 Edif.los
Flamencos BL.8 1º3ª
Tel.: 950 334 141
04740 Roquetas de Mar

García García, Fco. Manuel
Centro Médico Playa Serena
Avda. Playa Serena, 40 Edif.los
Flamencos BL.8 1º3ª
Tel.: 950 334 141
04740 Roquetas de Mar

GRANADA

URGENCIAS HOSPITALARIAS GENERALES

Médico DKV 24 horas:
976 991 199

Hospital Inmaculada
C/ Doctor Alejandro Otero, 8
Tel.: 958 187 700
18004 Granada

Vithas Hospital la Salud
Avda. Santa Maria de la Alhambra, 6
Tel.: 958 808 880
18008 Granada

URGENCIAS HOSPITALARIAS PEDIÁTRICAS

Línea Médica Pediátrica:
976 991 199

Hospital Inmaculada
C/ Doctor Alejandro Otero, 8
Tel.: 958 187 700
18004 Granada

Vithas Hospital la Salud
Avda. Santa Maria de la Alhambra, 6
Tel.: 958 808 880
18008 Granada

URGENCIAS HOSPITALARIAS OBSTÉTRICO - GINECOLÓGICAS

Línea Médica de la Mujer:
976 991 199

Hospital Inmaculada
C/ Doctor Alejandro Otero, 8
Tel.: 958 187 700
18004 Granada

Vithas Hospital la Salud
Avda. Santa Maria de la Alhambra, 6
Tel.: 958 808 880
18008 Granada

URGENCIAS HOSPITALARIAS TRAUMATOLÓGICAS

Médico DKV 24 horas:
976 991 199

Hospital Inmaculada
C/ Doctor Alejandro Otero, 8
Tel.: 958 187 700
18004 Granada

Vithas Hospital la Salud
Avda. Santa Maria de la Alhambra, 6
Tel.: 958 808 880
18008 Granada

JAÉN

URGENCIAS HOSPITALARIAS GENERALES

Médico DKV 24 horas:
976 991 199

Sanatorio Cristo Rey
Paseo Estación, De la, 38
Tel.: 953 250 440 - 953 250 441
23008 Jaén

URGENCIAS HOSPITALARIAS TRAUMATOLÓGICAS

Médico DKV 24 horas:
976 991 199

Sanatorio Cristo Rey
Paseo Estación, De la, 38
Tel.: 953 250 440 - 953 250 441
23008 Jaén
Unión Traumatologica Jienense

MÁLAGA

URGENCIAS HOSPITALARIAS GENERALES

Médico DKV 24 horas:
976 991 199

Alascio García, Blas Fco.
Hospital Vithas Parque San Antonio
Avda. Pintor Sorolla, 2
Tel.: 952 121 100
29016 Malaga
Alemán, Inglés

Albéndiz Gutiérrez, Vicente
Hospital Vithas Parque San Antonio
Avda. Pintor Sorolla, 2
Tel.: 952 121 100
29016 Malaga
Alemán, Inglés

De Lucas Cintora, Javier
Hospital Vithas Parque San Antonio
Avda. Pintor Sorolla, 2
Tel.: 952 121 100
29016 Malaga
Alemán, Inglés

De Rojas Román, Francisco Javier
Hospital Vithas Parque San Antonio
Avda. Pintor Sorolla, 2
Tel.: 952 121 100
29016 Malaga
Alemán, Inglés

Gandía Romero, Montserrat
Hospital Vithas Parque San Antonio
Avda. Pintor Sorolla, 2
Tel.: 952 121 100
29016 Malaga
Alemán, Inglés

García Rossi, Ana María
Hospital Vithas Parque San Antonio
Avda. Pintor Sorolla, 2
Tel.: 952 121 100
29016 Malaga
Alemán, Inglés

Guevara Flores, Silvia
Hospital Vithas Parque San Antonio
Avda. Pintor Sorolla, 2
Tel.: 952 121 100
29016 Malaga
Alemán, Inglés

Hospital Dr. Gálvez
C/ San Agustin, 1
Tel.: 952 224 295
29015 Malaga
Inglés

Hospital HLA El Angel
C/ Corregidor Nicolas Isidro, 16
Tel.: 952 045 000
29007 Malaga

Hospital Quirónsalud Málaga
Avda. Imperio Argentina, 1 Urb. Parque Litoral
Tel.: 902 448 855
29004 Malaga

Labajos Fernández, Carlos Jesús
CHIP Complejo Hospitalario Integral Priv
Avda. Carlos Haya, 121
Tel.: 952 287 766 - 952 271 616
29010 Malaga

Lara Navarro, Rafael
Hospital Vithas Parque San Antonio
Avda. Pintor Sorolla, 2
Tel.: 952 121 100
29016 Malaga
Alemán, Inglés

Lendínez Cano, Laura
Hospital Vithas Parque San Antonio
Avda. Pintor Sorolla, 2
Tel.: 952 121 100
29016 Malaga
Alemán, Inglés

Matas López, Almudena
Hospital Vithas Parque San Antonio
Avda. Pintor Sorolla, 2
Tel.: 952 121 100
29016 Malaga
Alemán, Inglés

Molero Campos, Encarnación
Hospital Vithas Parque San Antonio
Avda. Pintor Sorolla, 2
Tel.: 952 121 100
29016 Malaga
Alemán, Inglés

Pérez - Carrillo de la Cueva, Leopoldo
CHIP Complejo Hospitalario Integral Priv
Avda. Carlos Haya, 121
Tel.: 952 287 766 - 952 271 616
29010 Malaga

Palao Ocharán, Paola Elvira
Hospital Vithas Parque San Antonio
Avda. Pintor Sorolla, 2
Tel.: 952 121 100
29016 Malaga
Alemán, Inglés

Pazos Ruíz, Iván
Clínica del Pilar
Paseo Sancha, 15
Tel.: 952 217 606 - 902 200 235
29016 Malaga

Pinales Silvestre, Johanna Teresa
Hospital Vithas Parque San Antonio
Avda. Pintor Sorolla, 2
Tel.: 952 121 100
29016 Malaga
Alemán, Inglés

Rolo Sandoval, José Javier
CHIP Complejo Hospitalario Integral Priv
Avda. Carlos Haya, 121
Tel.: 952 287 766 - 952 271 616
29010 Malaga

Sánchez González, Rafael
CHIP Complejo Hospitalario Integral Priv
Avda. Carlos Haya, 121
Tel.: 952 287 766 - 952 271 616
29010 Malaga

Tijjini, Hicham
Hospital Vithas Parque San Antonio
Avda. Pintor Sorolla, 2
Tel.: 952 121 100
29016 Malaga
Alemán, Inglés

URGENCIAS HOSPITALARIAS PEDIÁTRICAS

Línea Médica Pediátrica:
976 991 199

Hospital Dr. Gálvez
C/ San Agustin, 1
Tel.: 952 224 295
29015 Malaga
Inglés

Hospital Quirónsalud Málaga
Avda. Imperio Argentina, 1 Urb. Parque Litoral
Tel.: 902 448 855
29004 Malaga

Hospital Vithas Parque San Antonio
Avda. Pintor Sorolla, 2
Tel.: 952 121 100
29016 Malaga
Alemán, Inglés

URGENCIAS HOSPITALARIAS OBSTÉTRICO - GINECOLÓGICAS

Línea Médica de la Mujer:
976 991 199

Hospital Dr. Gálvez
C/ San Agustin, 1
Tel.: 952 224 295
29015 Malaga
Inglés

Hospital Quirónsalud Málaga
Avda. Imperio Argentina, 1 Urb. Parque Litoral
Tel.: 902 448 855
29004 Malaga

Hospital Vithas Parque San Antonio
Avda. Pintor Sorolla, 2
Tel.: 952 121 100
29016 Malaga
Alemán, Inglés

URGENCIAS HOSPITALARIAS TRAUMATOLÓGICAS

Médico DKV 24 horas:
976 991 199

Hospital Dr. Gálvez
C/ San Agustin, 1
Tel.: 952 224 295
29015 Malaga
Inglés

URGENCIAS HOSPITALARIAS PSIQUIÁTRICAS

Médico DKV 24 horas:
976 991 199

Centro Asistencial San Juan de Dios
Cmno. Casabermeja, 126
Tel.: 952 250 550
29014 Malaga

URGENCIAS AMBULATORIAS

Fuera de horario solicitar información a:
976 991 199

Clínica Rincón Sport
Paseo Martiricos, S/N (Ed.Fútbol " la Rosaleda")
Tel.: 952 399 974
29009 Malaga

MÁLAGA PROVINCIA

ALHAURÍN DE LA TORRE

URGENCIAS AMBULATORIAS

Fuera de horario solicitar información a: 976 991 199

Policlínica San Juan
C/ Mediterráneo, 20
Tel.: 952 417 400
29130 Alhaurin de la Torre
Alemán, Inglés

ANTEQUERA

URGENCIAS AMBULATORIAS

Fuera de horario solicitar información a: 976 991 199

Hernández León, Nelson David
Clínica El Romeral
Pgno. Azucarera, 32 A-B-C
Tel.: 952 706 854
29200 Antequera

BENALMÁDENA

URGENCIAS HOSPITALARIAS GENERALES

Médico DKV 24 horas: 976 991 199

Bonal Barrera, M. Teresa
Xanit. Hospital de Benalmádena
Cmno. de Gilabert, S/N
Tel.: 952 443 119 - 952 367 190
29630 Benalmadena Costa
Alemán, Inglés
Francés

Carvajal Infante, Juan Manuel
Xanit. Hospital de Benalmádena
Cmno. de Gilabert, S/N
Tel.: 952 443 119 - 952 367 190
29630 Benalmadena Costa
Alemán, Inglés
Francés

Castillo Recatalá, Fco. Javier
Xanit. Hospital de Benalmádena
Cmno. de Gilabert, S/N
Tel.: 952 443 119 - 952 367 190
29630 Benalmadena Costa
Alemán, Inglés
Francés

De Lucas Cintora, Javier
Xanit. Hospital de Benalmádena
Cmno. de Gilabert, S/N
Tel.: 952 443 119 - 952 367 190
29630 Benalmadena Costa
Alemán, Inglés
Francés

Fernández Baca del Carpio, Fredy
Xanit. Hospital de Benalmádena
Cmno. de Gilabert, S/N
Tel.: 952 443 119 - 952 367 190
29630 Benalmadena Costa
Alemán, Inglés
Francés

Fernández Vegas, Mónica
Xanit. Hospital de Benalmádena
Cmno. de Gilabert, S/N
Tel.: 952 443 119 - 952 367 190
29630 Benalmadena Costa
Alemán, Inglés
Francés

Mateo González, Juan Antonio
Xanit. Hospital de Benalmádena
Cmno. de Gilabert, S/N
Tel.: 952 443 119 - 952 367 190
29630 Benalmadena Costa
Alemán, Inglés
Francés

Moreno Rodríguez, Eduardo José
Xanit. Hospital de Benalmádena
Cmno. de Gilabert, S/N
Tel.: 952 443 119 - 952 367 190
29630 Benalmadena Costa
Alemán, Inglés
Francés

Muñoz Escobar, Driany
Xanit. Hospital de Benalmádena
Cmno. de Gilabert, S/N
Tel.: 952 443 119 - 952 367 190
29630 Benalmadena Costa
Alemán, Inglés
Francés

Regaño Domínguez, María del Mar
Xanit. Hospital de Benalmádena
Cmno. de Gilabert, S/N
Tel.: 952 443 119 - 952 367 190
29630 Benalmadena Costa
Alemán, Inglés
Francés

Ruiz Adrover, Marcela
Xanit. Hospital de Benalmádena
Cmno. de Gilabert, S/N
Tel.: 952 443 119 - 952 367 190
29630 Benalmadena Costa
Alemán, Inglés
Francés

Torres Espinosa, Sandra Milena
Xanit. Hospital de Benalmádena
Cmno. de Gilabert, S/N
Tel.: 952 443 119 - 952 367 190
29630 Benalmadena Costa
Alemán, Inglés
Francés

Trujillo Avilés, Óscar
Xanit. Hospital de Benalmádena
Cmno. de Gilabert, S/N
Tel.: 952 443 119 - 952 367 190
29630 Benalmadena Costa
Alemán, Inglés
Francés

Uribe Echeverri, Juan Diego
Xanit. Hospital de Benalmádena
Cmno. de Gilabert, S/N
Tel.: 952 443 119 - 952 367 190
29630 Benalmadena Costa
Alemán, Inglés
Francés

ESTEPONA

URGENCIAS HOSPITALARIAS GENERALES

Médico DKV 24 horas: 976 991 199

Alascio García, Blas Fco.
Cenyt Hospital
Avda. Andalucia, 4
Tel.: 951 965 540
29680 Estepona

Bejarano López, Guido
Cenyt Hospital
Avda. Andalucia, 4
Tel.: 951 965 540
29680 Estepona

Cucci, Federico
Cenyt Hospital
Avda. Andalucia, 4
Tel.: 951 965 540
29680 Estepona

Granero González, Antonio
Cenyt Hospital
Avda. Andalucia, 4
Tel.: 951 965 540
29680 Estepona

Hospiten Estepona
Ctra. Nacional 340, KM 162 Partido de Velerin
Tel.: 952 760 600
29680 Estepona
Alemán, Inglés
Francés

URGENCIAS HOSPITALARIAS PEDIÁTRICAS

Línea Médica Pediátrica:
976 991 199

Hospiten Estepona
Ctra. Nacional 340, KM 162 Partido de Velerin
Tel.: 952 760 600
29680 Estepona
Alemán, Inglés
Francés

FUENGIROLA

URGENCIAS AMBULATORIAS

Fuera de horario solicitar información a:
976 991 199

Centro Médico Quirón Fuengirola
Paseo Jesus Santos Rein, 19
Tel.: 952 461 444
29640 Fuengirola

MARBELLA

URGENCIAS HOSPITALARIAS GENERALES

Médico DKV 24 horas:
976 991 199

Clínica Ochoa
Avda. Severo Ochoa, S/N Edf.Mayoral
Tel.: 952 861 400
29600 Marbella

Hospital Quirónsalud Marbella
Avda. Severo Ochoa, 22
Tel.: 952 774 200
29600 Marbella

URGENCIAS HOSPITALARIAS PEDIÁTRICAS

Línea Médica Pediátrica:
976 991 199

Hospital Quirónsalud Marbella
Avda. Severo Ochoa, 22
Tel.: 952 774 200
29600 Marbella

URGENCIAS HOSPITALARIAS OBSTÉTRICO - GINECOLÓGICAS

Línea Médica de la Mujer:
976 991 199

Hospital Quirónsalud Marbella
Avda. Severo Ochoa, 22
Tel.: 952 774 200
29600 Marbella

URGENCIAS AMBULATORIAS

Fuera de horario solicitar información a:
976 991 199

Hospital Quirónsalud Marbella
Avda. Severo Ochoa, 22
Tel.: 952 774 200
29600 Marbella

NERJA

URGENCIAS AMBULATORIAS

Fuera de horario solicitar información a:
976 991 199

Clínica Rincón
C/ Antonio Ferrandis 'Chanquete', S/N
Tel.: 952 521 045 - 952 526 102
29780 Nerja

RINCÓN DE LA VICTORIA

URGENCIAS AMBULATORIAS

Fuera de horario solicitar información a:
976 991 199

Clínica Rincón
Avda. De la Torre, 24 C. Res. los Claros
Tel.: 952 978 059 - 952 403 574
29730 Rincon de la Victoria

RONDA

URGENCIAS AMBULATORIAS

Fuera de horario solicitar información a:
976 991 199

Médicos de Ronda
Avda. Andalucía, 16 Bajo
Tel.: 952 161 328
29400 Ronda

Médicos Nocturnos Ronda
C/ Ollerías, 17-21
Tel.: 952 875 650
29400 Ronda

SAN PEDRO DE ALCÁNTARA

URGENCIAS AMBULATORIAS

Fuera de horario solicitar información a:
976 991 199

Serv. Médico 24 Horas San Pedro
C/ San Andrés, 7 Bajo
Tel.: 952 782 865
29670 Marbella (San Pedro de Alcantara)

SITIO DE CALAHONDA

URGENCIAS AMBULATORIAS

Fuera de horario solicitar información a:
976 991 199

Burgos Blanco, Juan Antonio
Ctra. Cadiz, de, KM.197 Sitio Calah
Tel.: 952 932 747 - 952 931 180
29649 Mijas

TORRE DEL MAR

URGENCIAS AMBULATORIAS

Fuera de horario solicitar información a:
976 991 199

Clínica Rincón
C/ San Andres, 23 1º
Tel.: 952 546 566 - 952 543 744
29740 Torre del Mar
Previa cita

TORREMOLINOS

URGENCIAS HOSPITALARIAS GENERALES

Médico DKV 24 horas:
976 991 199

Acuna, Natalia Beatriz
Clínica Santa Elena
C/ Sardinero, S/N (Urb.los Álamos)
Tel.: 952 386 266 - 952 385 555
29620 Torremolinos
Alemán, Inglés

Lander García, Raquel Alexandra
Clínica Santa Elena
C/ Sardinero, S/N (Urb.los Álamos)
Tel.: 952 386 266 - 952 385 555
29620 Torremolinos
Alemán, Inglés

Marchese, Martín
Clínica Santa Elena
C/ Sardinero, S/N (Urb.los Álamos)
Tel.: 952 386 266 - 952 385 555
29620 Torremolinos
Alemán, Inglés

Ramírez Pérez, Ramón
Clínica Santa Elena
C/ Sardinero, S/N (Urb.los Álamos)
Tel.: 952 386 266 - 952 385 555
29620 Torremolinos
Alemán, Inglés

Ramos Núñez, Eduardo
Clínica Santa Elena
C/ Sardinero, S/N (Urb.los Álamos)
Tel.: 952 386 266 - 952 385 555
29620 Torremolinos
Alemán, Inglés

Torres Morera, M Ángeles
Clínica Santa Elena
C/ Sardinero, S/N (Urb.los Álamos)
Tel.: 952 386 266 - 952 385 555
29620 Torremolinos
Alemán, Inglés

Vergara Consuegra, Odealys Olimpia
Clínica Santa Elena
C/ Sardinero, S/N (Urb.los Álamos)
Tel.: 952 386 266 - 952 385 555
29620 Torremolinos
Alemán, Inglés

URGENCIAS AMBULATORIAS

Fuera de horario solicitar información a:
976 991 199

Clínica Rincón Béjar
C/ Ramal Hoyo, 12
Tel.: 952 058 860
29620 Torremolinos

MELILLA

URGENCIAS HOSPITALARIAS GENERALES

Médico DKV 24 horas:
976 991 199

Clínica Rusadir
C/ Teniente Moran, 41
Tel.: 952 670 652
52006 Melilla

Consejos para utilizar los servicios sanitarios incluidos en el cuadro médico

TARJETA MEDICARD®

- Es personal, intransferible.
- Permite identificarte y validar el abono de honorarios ante los profesionales del cuadro médico concertado de tu póliza.
- DKV Seguros no asume responsabilidad por uso incorrecto o fraudulento.
- Para informar de extravío, solicitar duplicado, tarjeta provisional o copia de las condiciones particulares de tu póliza puedes solicitarlo en: areadelcliente.dkvseguros.com o en el 976 506 000.

ACCESO A CONSULTAS DE FACULTATIVOS O CLÍNICAS DEL CUADRO MÉDICO

- Confirma la pertenencia actual del profesional o clínica en: dkvseguros.com
- Al pedir cita, identifícate como asegurado DKV Seguros y, en la consulta presenta tu tarjeta sanitaria para poder gestionar los gastos de tu visita.

ACCESO A LOS SERVICIOS DE DIAGNÓSTICO Y TRATAMIENTO

Para que tu tarjeta MEDICARD® asuma el coste de una prueba o tratamiento es imprescindible que esté prescrito por un facultativo concertado DKV e incluido en las coberturas de tu póliza.

AUTORIZACIÓN DE LOS SERVICIOS DE DIAGNÓSTICO Y TRATAMIENTO

- Algunas pruebas o tratamientos necesitan además una Autorización expresa de DKV.
- Solicítala o a través de: autorizaciones@dkvseguros.es, areadelcliente.dkvseguros.com o en el 976 506 000

AUTORIZACIÓN DE INGRESOS HOSPITALARIOS INTERVENCIONES QUIRÚRGICAS

- Todo ingreso hospitalario o intervención quirúrgica requiere la prescripción de un facultativo del cuadro médico de DKV y además la Autorización de la compañía.
- Solicita la Autorización en el correo autorizaciones@dkvseguros.es o en el areadecliente.dkvseguros.com enviando el informe firmado por el médico responsable donde se detalle la clínica, la fecha y el motivo del ingreso o intervención quirúrgica.
- Servicios de Urgencias.
- Deberás acudir a los centros de Urgencias concertados DKV que encontrarás en el cuadro médico en: dkvseguros.com
- En caso de duda sobre la importancia de los síntomas o a que centro de urgencias dirigirte, consulta con el “Médico DKV 24 horas” en el 976 991 199.
- En caso de ingreso urgente en un centro concertado deberás solicitar la Autorización a DKV en un plazo máximo de tres días.

AMBULANCIAS Y ASISTENCIA EN DOMICILIO

Consulta tus síntomas e información sobre estos servicios con el “Médico DKV 24 horas” al 976 991 199.

ASISTENCIA EN EL EXTRANJERO

Consulta sobre este servicio de Asistencia en Viaje DKV en el teléfono internacional + 34 91 379 04 34 o en dkvseguros.com/asistencia-mundial-urgencia.

Consejos para utilizar los servicios sanitarios no incluidos en el cuadro médico

PARA PÓLIZAS DKV INTEGRAL Y DKV MODULAR

DKV Seguros no se responsabiliza de los gastos ocasionados por la asistencia a facultativos, pruebas clínicas, servicios de urgencia u hospitales ajenos al cuadro médico concertado DKV actual.

PARA PÓLIZAS DKV MUNDISALUD, DKV TOP HEALTH Y DKV RESIDENTES

Si dispones de una póliza de reembolso de gastos podrás acudir a todos los médicos y centros concertados DKV y además, a consultorios médicos y clínicas de tu elección en todo el mundo. En este último caso, deberás abonar las facturas por los servicios recibidos y, posteriormente DKV te reembolsará su coste mediante transferencia bancaria, según los porcentajes y límites establecidos en las condiciones particulares de tu póliza.
Para solicitar copia de tus condiciones particulares de la póliza puedes solicitarlo en: areadelcliente.dkvseguros.com.

ACCESO AL REEMBOLSO DE GASTOS

Para solicitar el reembolso de los gastos cubiertos por tu póliza tienes tres opciones:

1. Autoliquidar tus facturas en tu área privada de la web, areadelcliente.dkvseguros.com mediante las claves de acceso que puedes solicitar en la misma página.
2. Autoliquidación mediante la App DKV Reembolso en el móvil o tablet.
3. Presentar antes de 15 días en Sucursal o Aptdo. de Correos 20, 08960. Sant Just Desvern (Barcelona) las facturas abonadas, con el desglose de los actos médicos realizados, la prescripción y los informes médicos correspondientes

En el caso de presentar una autoliquidación por web o app, deberás:

- adjuntar las imágenes de la factura pagada, prescripción e informes.

DKV no reembolsará pruebas o tratamientos emitidas por facultativos o centros que perteneces al cuadro médico concertado DKV ni tampoco las no incluidos en cobertura de su póliza.

Equivalencia de dosis efectiva de radiación en pruebas médicas respecto a tiempo de exposición ambiental

En este cuadro podrás comparar la equivalencia entre las radiaciones que recibe una persona al realizarse una prueba radiológica común, y el tiempo que debería transcurrir paseando por la calle* para acumular la misma dosis de radiación que en dicha prueba.

PROCEDIMIENTO	DOSIS (MSV)	EQUIVALENCIA EN DOSIS NATURAL DE FONDO*
RADIOGRAFÍAS		
Extremidades	0,001	3 horas
Tórax	0,1	10 días
Columna lumbar	1,5	6 meses
Mamografía	0.4	7 semanas
Tránsito esofágico	6	2 años
Enema opaco	8	3 años
TAC columna	6	2 años
GAMMAGRAFÍAS		
Renal	1	6 meses
Tiroidea	1	6 meses
Ósea	4	1,8 años
PET/ TC cabeza	25	8 años

* Conocer más en: radiologgyinfo.org

Espacio de Salud DKV Málaga

C/ Salitre, 36
Tel.: 951 287 641

Cirugía Oral y Máxilofacial
Martínez Navarro, Manuel Ángel

Logopedia
Anaya Baeza, Álvaro

Podología
Barranco Gutiérrez, Iris del Mar
Martín Molina, Cristina

Psicología
Angona Fernández, Ana
Arroyo Pérez-Serrano, Mª Gracia
Gómez Carreño, Blanca

Odontología General
Álvarez Aguilera, Amalia
Becerra Castro, Susana
Beltrán Bartolomé, Andrea
Cabrera Ayala, Maribel
Jiménez Fernández, Cañosanto
Ledesma Joya, Laura María
Martínez Pintos, Alejandro
Medina Gaudé, Nathalie
Peril Cardenuto, Mariana
Ramírez Gómez, Ana
Serrats González, Mónica

Odontología Implantes
Martínez Navarro, Manuel Ángel

Odontología Ortodoncia
Becerra Castro, Susana
Jiménez Fernández, Cañosanto

Radiología Dental
Álvarez Aguilera, Amalia
Becerra Castro, Susana

DKV Salud

Descarga gratis Digital Doctor y lleva siempre al médico en tu bolsillo

¿Son las tres de la madrugada y a tu hija no le baja la fiebre? ¿Acabas de hacer un largo vuelo y tienes sensación de mareo? Descárgate gratis la app Digital Doctor*, exclusiva para nuestros clientes de salud, con la que, en cualquier momento y lugar, podrás:

- Chequear tus síntomas
- Realizar videoconsultas o chat con tu médico
- Enviar y recibir imágenes e informes

Descárgala gratis desde tu móvil en tres sencillos pasos:

1. Entra en dkv.es/digitaldoctor
2. Haz clic en el market de Android o iOS. Consíguelo en el App Store · Disponible en Google Play
3. Presiona el botón de descarga de la app y comienza a utilizar Digital Doctor.

¿A qué estás esperando? Bájatela ya.

*Servicios gestionados por DKV Servicios SA, entidad que tiene encomendada la prestación y desarrollo de servicios de salud digital para los asegurados de DKV Seguros y Reaseguros SAE.

Cuídate mucho

DKV Salud

Todos los servicios de salud digital en la palma de la mano

Quiero cuidarme Más

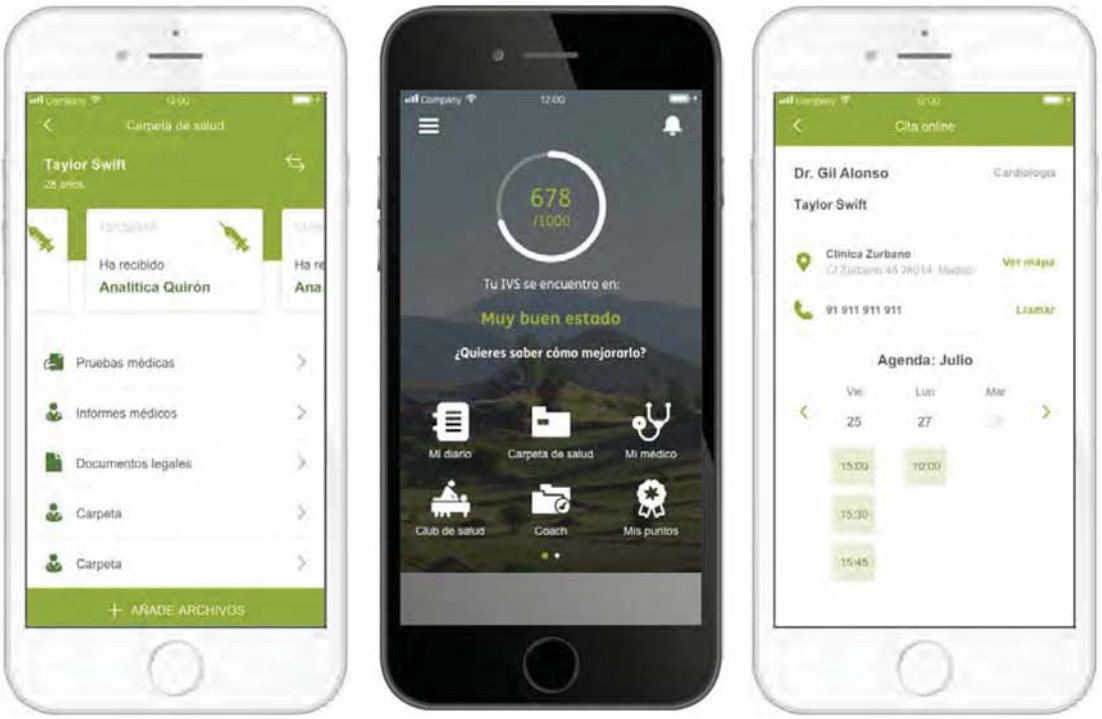

Con **Quiero cuidarme Más** puedes acceder de manera gratuita a todos los servicios de salud digital que DKV te ofrece:

- **Coach de salud**: a través de chat, podrás hablar con un profesional de la salud que te ayude a llevar hábitos de vida saludables.
- **Comadrona digital**: resuelve tus dudas de embarazo y postparto a través de chat.
- **Consultas virtuales**: videollamada con especialistas (psicología, nutrición, pediatría y más).
- **Mi diario**: consulta el histórico de tus citas médicas y otras actividades de salud.
- **Carpeta de salud**: ten a mano los resultados de analíticas, informes y otros documentos médicos.

Desde Quiero cuidarme Más puedes gestionar todos tus datos de salud con:

Rapidez **Seguridad** **Integración**

Accede desde tu móvil o navegador:

Consíguelo en el App Store

DISPONIBLE EN Google Play

Cuídate mucho

DKV Espacio de Salud

Nuestra filosofía

Garantía de tratamientos, de calidad y de solvencia

Gracias a nuestros:

- Profesionales de **reconocido prestigio**.
- **Rigurosos tratamientos** probados y avalados científica y clínicamente.
- Productos y materiales de **máxima calidad** con la última tecnología.
- Tratamientos personalizados con **máxima satisfacción y garantía** para nuestros pacientes.

Nuestra tecnología

- Ortopantomógrafo / Escáner dental
- TAC dental

Para más información:

Centro de Atención telefónica DKV: 976 506 000

Cuídate mucho

DKV Club salud & bienestar

En DKV entendemos la salud como algo más

DKV Club Salud y Bienestar encontrarás servicios adicionales a tu póliza con descuentos hasta el 50%.

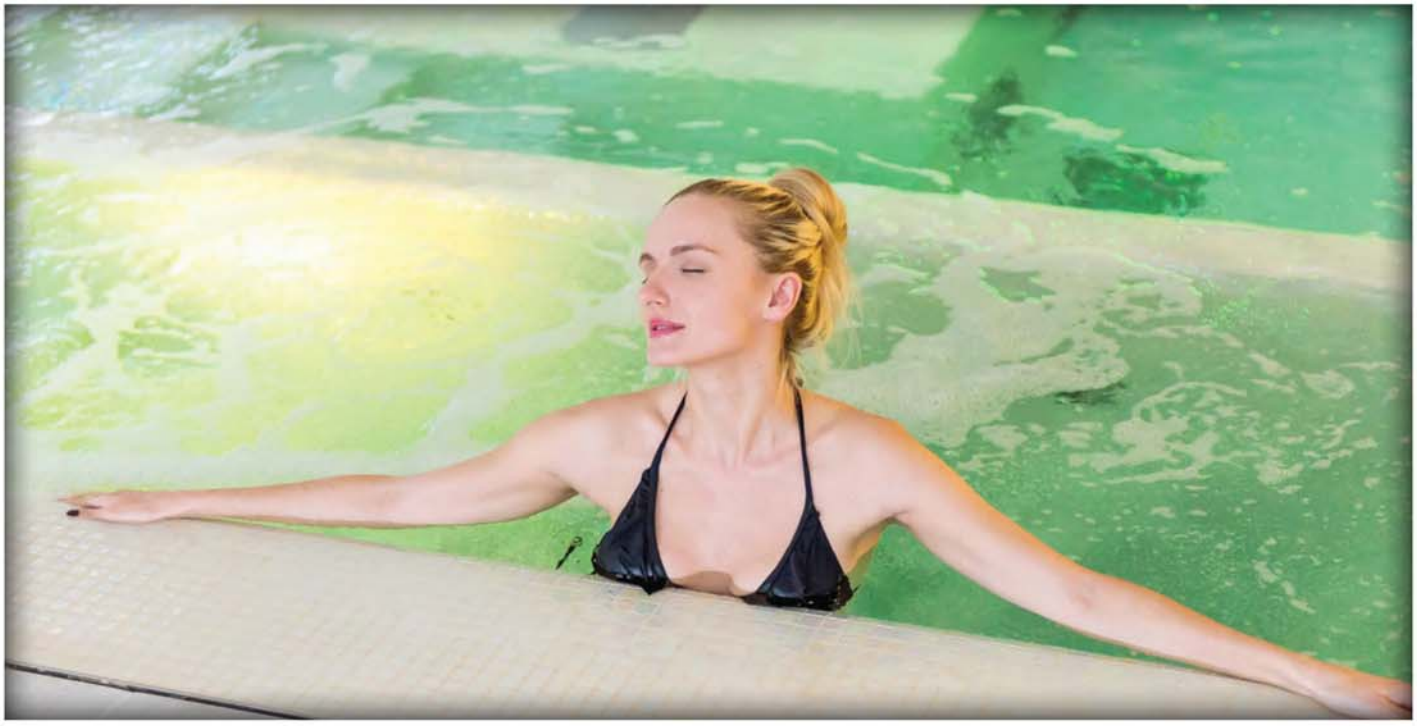

Disfruta de nuestra amplia **cartera de servicios**:

- Medicina y cirugía estética
- Odontología
- Podología y estudio de la pisada
- Gimnasios y balnearios
- Cirugía refractiva
- Estudios genéticos
- Reproducción asistida
- Pulseras y relojes inteligentes
- Descuentos en viajes con Logytravel
- Cirugía robótica (DaVinci)

Disponemos de las **mejores clínicas y especialistas** con más de 25.000 profesionales.

CLINICA BAVIERA

IVI

OPTICA2000

BIOCORD Tecnología en Células Madre

podoactiva BY YOUNEXT

LOGITRAVEL.com

Empezar a disfrutar del club es tan fácil como registrarte en:

dkvclubdesalud.com

976 506 010 | 902 499 150

Mucho que cuidar

DKV Salud

Oferta especial para asegurados de DKV

DKV Renta Hospitalización

Para que solo pienses en tu recuperación

Mejor tenerlo todo previsto

Afrontar un ingreso hospitalario con la ayuda que te proporciona este seguro hará que te sientas mucho mejor.

Cobertura

Indemnización por cada día que debas permanecer hospitalizado como consecuencia de una enfermedad o accidente.

* Obligatorio pago anual

Para más información:

976 289 144
negociodirecto@dkvseguros.es

Cuídate mucho

DKV Salud

DKV Dentisalud Élite

Tu póliza dental, que incluye 59 tratamientos gratuitos y otros a precios muy inferiores a los de mercado, en toda la Red de Odontólogos DKV.

Con los mejores profesionales y precios en tratamientos dentales

*Niños gratis, hasta 14 años, si se suscribe con un adulto de la unidad familiar. Pago anual para un asegurado. Pago semestral para dos o más asegurados.

Para más información:

913 79 04 69 - 93 214 00 26
negociodirecto@dkvseguros.es

Cuídate mucho

Seguro de decesos

DKV Seguros

DKV Protección Familiar

La tranquilidad de tenerlo todo resuelto

Gratis para menores de 4 años*

Un completo seguro de salud para cónyuges e hijos no incluidos en la cobertura.

Acompañamiento: la familia estará asistida por un gestor profesional.

Ayuda: atención, gestión y prestación del servicio funerario.

Prestación complementaria: con ella se cubrirán posibles sobrecostes.

Libre elección: acondicionamiento, traslado e inhumación en el cementerio elegido de España.

Viaja con tranquilidad porque, en caso de urgencia, te cubrimos hastas 18.000 euros en gastos médicos.

Asesoramiento jurídico telefónico para consultas legales de tu vida diaria.

Apoyo psicológico presencial y telefónico especializado en duelo y cuidados paliativos.

Repatriación de residentes extranjeros: trámites y gastos incluyendo acompañante.

Testamento online con asesoramiento de un abogado y las tasas natariales

Borrado de la vida digital: gestión final de RRSS, email, archivos en la nube...

Para más información:

913 79 04 69 - 93 214 00 26
negociodirecto@dkvseguros.es

* Siempre que contrate un adulto.

Mucho que cuidar

DKV Salud

Médico DKV 24 horas
976 991 199

DKV pone a su disposición un **teléfono exclusivo 24 horas** al día, 365 días al año, al que puede llamar en caso de encontrarse ante una situación de urgencia o emergencia. A partir de ese momento un equipo de profesionales se pondrá a su disposición para evaluar el caso médicamente, darle los consejos oportunos y activar los recursos necesarios.

Quién gestiona la Línea Médica de Urgencias

La Línea Médica de Urgencias está gestionada por un equipo de más de 85 médicos especialistas en Medicina General y de Familia. Están formados en el manejo de situaciones de urgencias y emergencias y le ayudarán a tomar la mejor decisión en caso de necesidad o urgencia médica.

Cómo funciona

1. Llame al Médico DKV 24 horas 976 991 199.

2. Un gestor le solicitará:
   a) Nombre, apellidos y el número de la tarjeta Medicard.
   b) Lugar exacto donde se encuentra (calle, número, piso, etc.).
   c) Un número de teléfono para localizarle, por si se cortara la llamada.

3. Después le pasarán su llamada al Equipo Médico de DKV.

Qué me preguntará el médico

El médico que le atienda le hará unas preguntas iniciales para valorar su caso y descartará o identificará síntomas de alarma o de urgencia médica. Esto permitirá al médico ofrecer las pautas adecuadas, así como activar el recurso médico o de transporte sanitario mas adecuado para su situación:

a. Activar una ambulancia.
b. Dirigirle a urgencias de un hospital concertado.
c. Enviarle un médico a su domicilio.
d. Recibir consejos médicos por teléfono.

En los casos más complejos el equipo médico se asegurará, mediante las llamadas de seguimiento que sean necesarias, que la situación ha sido controlada desde un punto de vista médico.

Cuídate mucho

CENTROS Y MÉDICOS
ALMERÍA CAPITAL

CENTROS HOSPITALARIOS

HOSPITAL DE DÍA ONCOLÓGICO

Centro Oncológico L. García Bienzobas
C/ San Lorenzo, 17
Tel.: 950 620 028
04008 Almeria
Previa cita

HOSPITALIZACIÓN GENERAL

Hospital Mediterráneo
C/ Nueva Musa, S/n (Hospital Mediterráneo)
Tel.: 950 621 063
04007 Almeria
Previa cita

Hospital Virgen del Mar
Ctra. Mami, Del, KM. 1
Tel.: 950 290 099 - 950 217 180
04009 Almeria
Previa cita
Inglés

ATENCIÓN PRIMARIA

MEDICINA GENERAL

Línea Médica:
976 991 199

Aparicio Esteban, Cristobal
Centro Médico Bayyana
C/ Federico García Lorca, 25 Bajo
Tel.: 950 954 084 - 615 949 205
04004 Almeria
Previa cita

Montes Parrilla, Rogelio
Centro Médico Bayyana
C/ Federico García Lorca, 25 Bajo
Tel.: 950 954 084 - 615 949 205
04004 Almeria
Previa cita

Berenguel Martínez, Pablo
C/ Navarro Rodrigo, 21
Tel.: 950 250 820
04001 Almeria
Previa cita
Inglés

Bretones Rodríguez, José
C/ Marina, la, 2 Edf.Presidente
Tel.: 950 254 876
04007 Almeria
Previa cita

Casas Ruiz, Gumersindo
C/ España, 2 Bajo Colonia los Ángele
Tel.: 950 274 553
04008 Almeria
De lunes a viernes de 17:30 a 20:30h, sábados de 10 a 12h

Diana Mateiovici, Daniela
Sanur Salud
Avda. Cabo de Gata, 36
Tel.: 950 932 146
04007 Almeria
Previa cita
info@sanursalud.es

García Izquierdo, Ramón
C/ Lopan, 83 Bajo
Tel.: 950 271 956 - 950 237 935
04008 Almeria
Previa cita

García Izquierdo, Ramón
C/ Maestro Serrano, 11-1º B Parque Oliveros
Tel.: 950 271 956
04004 Almeria
Previa cita

Gutiérrez Lara, Antonio
Policlínica de Almería
C/ Federico Garcia Lorca, 50
Tel.: 950 258 391
04004 Almeria
Previa cita
Inglés

Lozano Cobos, Antonio
C/ Jose Artes de Arcos, 11-4º B
Tel.: 950 236 761
04004 Almeria
De lunes a viernes de 17 a 19h

Lugo Quintas, María Teresa
Policlínica de Almería
C/ Federico Garcia Lorca, 50
Tel.: 950 258 391
04004 Almeria
Previa cita
Inglés

López Domene, José
C/ Joaquin Peralta, 11 Bajo
Tel.: 950 264 334
04004 Almeria
De lunes a viernes de 17 a 20h

López Pastor, José Luis
Centro Médico Índalo
C/ Manuel Azaña, S/n
Tel.: 950 229 912
04006 Almeria
Previa cita

Rico López, María del Carmen
Policlínica de Almería
C/ Federico Garcia Lorca, 50
Tel.: 950 258 391
04004 Almeria
Previa cita
Inglés

Rodríguez Cañadas, Diego
Paseo Almeria, de, 45-2º A
Tel.: 950 238 733
04001 Almeria
Previa cita
Inglés

Urrutia Herrada, Valentín
Avda. Estación, de la, 10 1º3
Tel.: 950 240 470
04005 Almeria
De 11 a 13h y de 17 a 19h

PEDIATRÍA

Línea Médica Pediátrica:
976 991 199

Moyano González, José
C/ Federico García Lorca, 25 (Centro Médico Bayyana)
Tel.: 950 954 084
04004 Almeria
Previa cita

Alias Hernández, Irene
Hospital Mediterráneo
C/ Nueva Musa, S/n (Hospital Mediterráneo)
Tel.: 950 621 063
04007 Almeria
Previa cita

García Elisa, Cassinello
Hospital Mediterráneo
C/ Nueva Musa, S/n (Hospital Mediterráneo)
Tel.: 950 621 063
04007 Almeria
Previa cita

Giménez Sánchez, Francisco
C/ Nueva Musa, S/N
Tel.: 950 621 063
04007 Almeria
Previa cita

Infante Márquez, Pilar
Avda. Cabo de Gata, 70
Tel.: 950 984 048 - 601 058 041
04007 Almeria
Previa cita

Martínez Linde, Antonio
C/ Santa Bárbara, 3 Bajo Dch (C.Ped.Ciudad de Almería)
Tel.: 950 174 377 - 601 005 324
04009 Almeria
Previa cita

Martínez Moya, Joanna
Hospital Mediterráneo
C/ Nueva Musa, S/n (Hospital Mediterráneo)
Tel.: 950 621 063
04007 Almeria
Previa cita

Rodríguez López, Roberto
Policlínica de Almería
C/ Federico Garcia Lorca, 50
Tel.: 950 258 391
04004 Almeria
Previa cita
Inglés

Sánchez Gutiérrez, María del Mar
Hospital Virgen del Mar
Ctra. Mami, Del, KM. 1
Tel.: 950 290 099 - 950 217 180
04009 Almeria
Previa cita
Inglés

Sánchez Valera, Sara Irene
Hospital Mediterráneo
C/ Nueva Musa, S/n (Hospital Mediterráneo)
Tel.: 950 621 063
04007 Almeria
Previa cita

ENFERMERÍA

Chaves Martínez, Cristina
Policlínica de Almería
C/ Federico Garcia Lorca, 50
Tel.: 950 258 391
04004 Almeria
Previa cita
Inglés

Cruz Aguilar, Maria Teresa
Sanur Salud
Avda. Cabo de Gata, 36
Tel.: 950 932 146
04007 Almeria
Previa cita
info@sanursalud.es

González Martínez, Vanesa María
Policlínica de Almería
C/ Federico Garcia Lorca, 50
Tel.: 950 258 391
04004 Almeria
Previa cita
Inglés

Hospital Mediterráneo
C/ Nueva Musa, S/n (Hospital Mediterráneo)
Tel.: 950 621 063
04007 Almeria
Previa cita

Hospital Virgen del Mar
Ctra. Mami, Del, KM. 1
Tel.: 950 290 099 - 950 217 180
04009 Almeria
Previa cita
Inglés

Ibáñez Tortosa, María Victoria
C/ Marina, la, 2 Local Bajo Edif. Presidente B
Tel.: 950 254 876
04007 Almeria
Previa cita

ATENCIÓN ESPECIALIZADA

ALERGOLOGÍA

Hernández Quiles, María Soledad
Centro Médico Bayyana
C/ Federico García Lorca, 25 Bajo
Tel.: 950 954 084 - 615 949 205
04004 Almeria
Previa cita

Amat López, José
Ramb. Obispo Orbera, 30 Entlo. B
Tel.: 950 246 417
04001 Almeria
Lunes de 8 a 12h. Martes y jueves de 16:30 a 20:30h. Previa cita

Hernández Quiles, María Soledad
Ctra. Mami, del Km. 1
Tel.: 950 217 100
04009 Almeria
Miércoles y jueves de 9 a 14h Previa cita.

Hernández Quiles, María Soledad
Sanur Salud
Avda. Cabo de Gata, 36
Tel.: 950 932 146
04007 Almeria
Previa cita
info@sanursalud.es

Núñez Navarro, Francisco
Avda. Estación, de la, 2 6ºC
Tel.: 950 256 912
04005 Almeria
Previa cita

Zapata Yebenes, Juan José
C/ Reyes Católicos, 15 3º 1
Tel.: 950 274 061
04001 Almeria
Previa cita

ANGIOLOGÍA Y CIRUGÍA VASCULAR

Carrasco de Andrés, David
Clínica San Pio
Paseo Almería, De, 81 1º Izda
Tel.: 950 264 245
04001 Almeria
Previa cita

Carrasco de Andrés, David
Hospital Mediterráneo
C/ Nueva Musa, S/n (Hospital Mediterráneo)
Tel.: 950 621 063
04007 Almeria
Previa cita

Del Foco, Ottorino
C/ Nueva Musa, S/N
Tel.: 950 621 063
04007 Almeria
Previa cita

Utrilla Fernández, Fernando
Patología Vascular Utrilla
C/ Nueva Musa, S/N
Tel.: 950 621 063
04007 Almeria
Previa cita

APARATO DIGESTIVO

Bravo Castillo, Francisco
Ctra. Mami, del Km.1
Tel.: 679 417 298
04009 Almeria
Previa cita

Bravo Castillo, Francisco
Hospital Virgen del Mar
Ctra. Mami, Del, KM. 1
Tel.: 950 290 099 - 950 217 180
04009 Almeria
Previa cita
Inglés

Daza García, Rosa Maria
Hospital Virgen del Mar
Ctra. Mami, Del, KM. 1
Tel.: 950 290 099 - 950 217 180
04009 Almeria
Previa cita
Inglés

Daza García, Rosa Maria
Hospital Mediterráneo
C/ Nueva Musa, S/n (Hospital Mediterráneo)
Tel.: 950 621 063
04007 Almeria
Previa cita

Pérez González, Álvaro Luis
C/ Nueva Musa, S/N
Tel.: 950 621 063
04007 Almeria
Previa cita
Inglés

Rodríguez Laiz, José Manuel
C/ Murcia, 1-1º B
Tel.: 950 231 640
04004 Almeria
Previa cita
Endoscopia digestiva y colonoscopia
Clínica Mediterráneo

Suárez Crespo, José Francisco
C/ Nueva Musa, S/n (Hospital Mediterráneo)
Tel.: 646 643 871
04007 Almeria
Previa cita

CARDIOLOGÍA

Gómez Navarro, Carlos Federico
Clinica Mediterraneo
C/ Nueva Musa, S/N
Tel.: 950 621 063
04007 Almeria
Previa cita
Inglés

Blanco Coronado, José Luis
Ctra. Mami, del Km 1
Tel.: 950 290 099
04009 Almeria
Previa cita

Fajardo Molina, Ricardo
Ctra. Mami, del Km. 1
Tel.: 950 290 099
04009 Almeria
Previa cita

Ferrer Escudero, Jacinto
C/ Nueva Musa Clínica Mediterráneo
Tel.: 950 621 063
04007 Almeria
Previa cita

Martos Martinez, Ramon
Hospital Mediterráneo
C/ Nueva Musa, S/n (Hospital Mediterráneo)
Tel.: 950 621 063
04007 Almeria
Previa cita

Martos Martinez, Ramon
Policlínica de Almería
C/ Federico Garcia Lorca, 50
Tel.: 950 258 391
04004 Almeria
Previa cita
Inglés

Navarro García, Francisco
Hospital Mediterráneo
C/ Nueva Musa, S/n (Hospital Mediterráneo)
Tel.: 950 621 063
04007 Almeria
Previa cita

Sola Casado, Rafael
Ctra. Mami, del, 1
Tel.: 950 290 099
04009 Almeria
Previa cita

CIRUGÍA GENERAL Y DEL APARATO DIGESTIVO

Moya Forcen, Pedro Jose
Centro Médico Bayyana
C/ Federico García Lorca, 25 Bajo
Tel.: 950 954 084 - 615 949 205
04004 Almeria
Previa cita.

Suso Lafuente, Enrique Mª
C/ Nueva Musa, S/n (Hospital Mediterráneo)
Tel.: 950 621 063 - 950 621 628
04007 Almeria
Lunes y jueves de 17 a 20h Previa cita

Belda Lozano, Ricardo
C/ Nueva Musa, S/N
Tel.: 950 621 063
04007 Almeria
Previa cita

Belda Poujoulet, Ricardo
C/ Nueva Musa, S/N
Tel.: 950 621 063
04007 Almeria
Previa cita
Francés

Ferrer Márquez, Manuel María
C/ Nueva Musa, S/N
Tel.: 950 621 063
04007 Almeria
Previa cita

Hospital Mediterráneo
C/ Nueva Musa, S/n (Hospital Mediterráneo)
Tel.: 950 621 063
04007 Almeria
Previa cita

Hospital Virgen del Mar
Ctra. Mami, Del, KM. 1
Tel.: 950 290 099 - 950 217 180
04009 Almeria
Previa cita
Inglés

Lorenzo Campos, Miguel A
C/ Javier Sanz, 12 1º Pta D
Tel.: 950 266 543 - 653 753 322
04004 Almeria
Previa cita

Lorenzo Liñan, Miguel Ángel
Carrª Mami, El Km 1
Tel.: 950 290 099
04009 Almeria
Previa cita

López Ordoño, Gabriel
C/ Murcia, 1-1º B
Tel.: 950 650 208
04004 Almeria
Previa cita

Moreno Nin de Cardona, Antonio
C/ General Tamayo, 17-4ºD
Tel.: 950 274 672
04001 Almeria
Previa cita
Inglés

Moya Forcen, Pedro Jose
Policlínica de Almería
C/ Federico Garcia Lorca, 50
Tel.: 950 258 391
04004 Almeria
Previa cita
Inglés

Rico Morales, María del Mar
Ctra. Mami, del Del Km. 1
Tel.: 950 217 180
04009 Almeria
Previa cita

Rubio Gil, Francisco Antonio
C/ Nueva Musa, S/N
Tel.: 950 621 063
04007 Almeria
Previa cita

Salinas Álvarez, Carmelo
C/ Sagunto, 2 3º
Tel.: 950 268 132 - 950 276 141
04004 Almeria
Previa cita
Exclusivamente cirugía laparoscópica para vesicula

CIRUGÍA ORAL Y MÁXILOFACIAL

Espín Gálvez, Fernando
C/ Nueva Musa, S/n (Hospital Mediterráneo)
Tel.: 950 621 063 - 618 638 529
04007 Almeria
Previa cita

Espín Gálvez, Fernando
Hospital Mediterráneo
C/ Nueva Musa, S/n (Hospital Mediterráneo)
Tel.: 950 621 063
04007 Almeria
Previa cita

Pérez García, Verónica
Hospital Mediterráneo
C/ Nueva Musa, S/n (Hospital Mediterráneo)
Tel.: 950 621 063
04007 Almeria
Previa cita

Pérez García, Verónica
C/ Nueva Musa, S/N
Tel.: 950 621 063
04007 Almeria
Previa cita

Quesada Bravo, Javier
Hospital Mediterráneo
C/ Nueva Musa, S/n (Hospital Mediterráneo)
Tel.: 950 621 063
04007 Almeria
Previa cita

CIRUGÍA PEDIÁTRICA

Marañés Gálvez, Carolina
Hospital Virgen del Mar
Ctra. Mami, Del, KM. 1
Tel.: 950 290 099 - 950 217 180
04009 Almeria
Previa cita
Inglés

Marañés Gálvez, Carolina
Hospital Mediterráneo
C/ Nueva Musa, S/n (Hospital Mediterráneo)
Tel.: 950 621 063
04007 Almeria
Previa cita

Marañés Gálvez, Carolina
C/ Nueva Musa, S/N Hospital Mediterráneo
Tel.: 950 621 063
04007 Almeria
Previa cita
Inglés

Vallejo Díaz, Daniel María
C/ Nueva Musa, S/N
Tel.: 950 621 063
04007 Almeria
Previa cita

CIRUGÍA PLÁSTICA Y REPARADORA

Compán Vázquez, Mª del Mar
Plaza Guitarrista Julian Arcas, 2 Edificio Briseis I, 2º, 4ª
Tel.: 950 232 196
04004 Almeria
Previa cita

De San Pío Rodríguez, Jaime
Clínica San Pio
Paseo Almería, De, 81 1º Izda
Tel.: 950 264 245
04001 Almeria
Previa cita

García Pérez, Jaime
Avda. Cabo de Gata, 1 A
Tel.: 950 626 874
04007 Almeria
Previa cita
Inglés

Linares Recatalá, Enrique
C/ Nueva Musa, S/N
Tel.: 950 621 063
04007 Almeria
Previa cita
Inglés

Linares Recatalá, Enrique
Hospital Mediterráneo
C/ Nueva Musa, S/n (Hospital Mediterráneo)
Tel.: 950 621 063
04007 Almeria
Previa cita

DERMATOLOGÍA Y VENEREOLOGÍA

Baños Arévalo, Antonio José
Clínica Dermal
C/ Hermanos Pinzon, 9 Bajo
Tel.: 950 083 385
04005 Almeria
Previa cita
Inglés

Benavente Ortiz, Francisco
Clínica Dermal
C/ Hermanos Pinzon, 9 Bajo
Tel.: 950 083 385
04005 Almeria
Previa cita
Inglés

Escudero Góngora, María del Mar
Clínica Dermal
C/ Hermanos Pinzon, 9 Bajo
Tel.: 950 083 385
04005 Almeria
Previa cita
Inglés

Gómez Avivar, María Pilar
Clínica Dermal
C/ Hermanos Pinzon, 9 Bajo
Tel.: 950 083 385
04005 Almeria
Previa cita
Inglés

Juárez Morales, Esther
C/ Federico García Lorca, 50-1º 2
Tel.: 950 276 358
04005 Almeria
Lunes, miércoles y jueves de 17 a 20h Previa cita.

López Jiménez, Patricio
Clínica Dermal
C/ Hermanos Pinzon, 9 Bajo
Tel.: 950 083 385
04005 Almeria
Previa cita
Inglés

Menendez Garcia Estrada, Ana Cristina
Clínica Dermal
C/ Hermanos Pinzon, 9 Bajo
Tel.: 950 083 385
04005 Almeria
Previa cita
Inglés

Jiménez Aguirre, Daniela
Paseo Almeria, de, 5 4ºEdf.Aguil
Tel.: 950 264 488
04001 Almeria
De lunes a jueves de 17 a 20h

Morcillo Zea, Eduardo
Plaza San Pedro, 1
Tel.: 950 326 270 - 950 254 770
04001 Almeria
De 10 a 13h. Previa cita

Morcillo Zea, Eduardo
Policlínica de Almería
C/ Federico Garcia Lorca, 50
Tel.: 950 258 391
04004 Almeria
Previa cita
Inglés

Ortiz García, Patricia Elodia
C/ Nueva Musa S/n
Tel.: 950 621 063
04007 Almeria
Previa cita
Inglés

Ortiz García, Patricia Elodia
C/ Navarro Rodrigo, 21-4º
Tel.: 950 271 383
04001 Almeria
Previa cita
Inglés

ENDOCRINO Y NUTRICIÓN

Línea Médica Nutricional:
976 991 199

Moreno Baró, Francisco
Hospital Virgen del Mar
Ctra. Mami, Del, KM. 1
Tel.: 950 290 099 - 950 217 180
04009 Almeria
Previa cita
Inglés

Vázquez Gutiérrez, María Mercedes
C/ Federico García Lorca, 47 3º Ed.Concor
Tel.: 950 235 267
04004 Almeria
Previa cita

GINECOLOGÍA

Línea Médica de la Mujer:
976 991 199

Castillo López, José Luis
Ctra. Mami, del Km.1
Tel.: 950 290 099
04009 Almeria
Previa cita
EXCLUSIVAMENTE GINECOLOGIA

GINECOLOGÍA Y OBSTETRICIA

Línea Médica del Embarazo:
976 991 199

Agüera López, Tomás Victorio
C/ Nueva Musa, S/n (Hospital Mediterráneo)
Tel.: 950 621 063
04007 Almeria
Previa cita

Gálvez Contreras, José Manuel
C/ Pablo Iglesias, 14 1º
Tel.: 950 252 627
04003 Almeria
Previa autorización de la compañia.
Exclusivamente ginecología

Aragón Albillos, Miguel
Hospital Virgen del Mar
Ctra. Mami, Del, KM. 1
Tel.: 950 290 099 - 950 217 180
04009 Almeria
Previa cita
Inglés

Cabrera Sevilla, María Pilar
Hospital Virgen del Mar
Ctra. Mami, Del, KM. 1
Tel.: 950 290 099 - 950 217 180
04009 Almeria
Previa cita
Inglés

Fernández Alonso, Ana Maria
Hospital Virgen del Mar
Ctra. Mami, Del, KM. 1
Tel.: 950 290 099 - 950 217 180
04009 Almeria
Previa cita
Inglés

Fernández Soriano, Miguel
Hospital Virgen del Mar
Ctra. Mami, Del, KM. 1
Tel.: 950 290 099 - 950 217 180
04009 Almeria
Previa cita
Inglés

Fiol Ruiz, Gabriel
Clínica Alborán
Paseo Almeria, de, 24 2º, 1ª
Tel.: 950 246 868
04001 Almeria
Previa cita
Solo Ginecologia

Fischer Suárez, Natalia Teresa
C/ Rafael Alberti, 19
Tel.: 950 245 123
04004 Almeria
Previa cita
Inglés

Garcia Solbas, Sílvia
Hospital Virgen del Mar
Ctra. Mami, Del, KM. 1
Tel.: 950 290 099 - 950 217 180
04009 Almeria
Previa cita
Inglés

Giménez Peralta, Iván
Paseo Almeria, de, 7 9 A
Tel.: 950 251 998
04001 Almeria
Previa cita
Las consultas serán en Cl. Mediterráneo

Giménez Peralta, Iván
Hospital Mediterráneo
C/ Nueva Musa, S/n (Hospital Mediterráneo)
Tel.: 950 621 063
04007 Almeria
Previa cita

Martín Montecelos, Juan Carlos
Policlínica de Almería
C/ Federico Garcia Lorca, 50
Tel.: 950 258 391
04004 Almeria
Previa cita
Inglés

Medina Rivas, Fco.
Paseo Almeria, de, 5 6º Q
Tel.: 950 325 591 - 950 236 817
04001 Almeria
Diaria de 9 a 13h, lunes, miércoles y jueves de 18 a 20h

Moreno García, Gabriel
Paseo Almeria, de, 1 1ºF
Tel.: 950 254 363
04001 Almeria
Previa cita
Solo Ginecologia

Muñoz Márquez, Carmen
Ctra. Mami, del Km.1
Tel.: 950 217 180
04009 Almeria
Lunes y miércoles por la tarde. Previa cita

Muñoz Márquez, Carmen
C/ Nueva Musa, s/n Cl. Mediterráneo
Tel.: 950 621 063
04007 Almeria
Viernes. Previa cita

Navarro Gutierrez, Cristina
Policlínica de Almería
C/ Federico Garcia Lorca, 50
Tel.: 950 258 391
04004 Almeria
Previa cita
Inglés

Pérez Serrano, Carlos
C/ Reyes Católicos, 35 Bajo
Tel.: 950 273 100
04004 Almeria
Previa cita

Pérez - Piaya Moreno, Manuel Jesús
Playa y Torres Ginecólogos
C/ Alcalde Muñoz, 8 Entreplanta
Tel.: 950 884 448
04004 Almeria
Previa cita

Perez Bretones, Juan
Hospital Mediterráneo
C/ Nueva Musa, S/n (Hospital Mediterráneo)
Tel.: 950 621 063
04007 Almeria
Previa cita

Rodríguez Fernández, Bibiana
Clínica Alborán
Paseo Almeria, de, 24 2º, 1ª
Tel.: 950 246 868
04001 Almeria
Previa cita
Solo Ginecologia

Tapiador Albertos, Sílvia María
Clínica Alborán
Paseo Almeria, de, 24 2º, 1ª
Tel.: 950 246 868
04001 Almeria
Previa cita
Solo Ginecologia

Torres Rodríguez, María Angustias
Playa y Torres Ginecólogos
C/ Alcalde Muñoz, 8 Entreplanta
Tel.: 950 884 448
04004 Almeria
Previa cita

HEMATOLOGÍA Y HEMOTERAPIA

Domínguez del Castillo, Isabel M
Policlínica de Almería
C/ Federico Garcia Lorca, 50
Tel.: 950 258 391
04004 Almeria
Previa cita
Inglés

Giménez Garrido, Francisco
Paseo Almeria, de, 37 1º 1ª
Tel.: 950 269 126
04001 Almeria
Previa cita

Godoy Pastor, Fulgencio
Plaza San Sebastián, 5 5º
Tel.: 950 233 709 - 950 243 907
04003 Almeria
Previa cita
Sólo transfusiones.

Hospital Virgen del Mar
Ctra. Mami, Del, KM. 1
Tel.: 950 290 099 - 950 217 180
04009 Almeria
Previa cita
Inglés

Vicente Rull, José
Hospital Mediterráneo
C/ Nueva Musa, S/n (Hospital Mediterráneo)
Tel.: 950 621 063
04007 Almeria
Previa cita

MEDICINA INTERNA

Martínez Cortés, M Paz
Centro Médico Bayyana
C/ Federico García Lorca, 25 Bajo
Tel.: 950 954 084 - 615 949 205
04004 Almeria
Previa cita

Blanco Coronado, José Luis
Ctra. Mami, del Km 1
Tel.: 950 290 099
04009 Almeria
Previa cita

Ibars Morales, Miriam
Hospital Mediterráneo
C/ Nueva Musa, S/n (Hospital Mediterráneo)
Tel.: 950 621 063
04007 Almeria
Previa cita

Perez de la Blanca Burgos, Maria Jesus
Hospital Virgen del Mar
Ctra. Mami, Del, KM. 1
Tel.: 950 290 099 - 950 217 180
04009 Almeria
Previa cita
Inglés

Vázquez Salmerón, Fco. José
C/ Federico García Lorca, 47-3º Edif. Concordia
Tel.: 950 235 267
04004 Almeria
De 9 a 11h. Previa cita

NEFROLOGÍA

González Martínez, Francisco Javier
Clínica Virgen del Mar
Ctra. Mami, Del, KM. 1
Tel.: 950 217 180 - 971 217 100
04009 Almeria
Previa cita

NEUMOLOGÍA

Mota Godoy, María Dolores
Centro Médico Bayyana
C/ Federico García Lorca, 25 Bajo
Tel.: 950 954 084 - 615 949 205
04004 Almeria
Previa cita

Cruz Rueda, Juan José
Hospital Mediterráneo
C/ Nueva Musa, S/n (Hospital Mediterráneo)
Tel.: 950 621 063
04007 Almeria
Previa cita

Mota Godoy, María Dolores
C/ Nueva Musa, S/N
Tel.: 950 621 063
04007 Almeria
Previa cita

NEUROCIRUGÍA

Narro Donate, Jose Maria
Hospital Mediterráneo
C/ Nueva Musa, S/n (Hospital Mediterráneo)
Tel.: 950 621 063
04007 Almeria
Previa petición de hora

Rodríguez Rojas, Enrique Fco.
C/ Rafael Alberti, 14 6º
Tel.: 950 261 640
04004 Almeria
Previa cita

NEUROLOGÍA

Fernández Pérez, Javier
Hospital Virgen del Mar
Ctra. Mami, Del, KM. 1
Tel.: 950 290 099 - 950 217 180
04009 Almeria
Previa cita
Inglés

Payan Ortiz, Manuel
C/ Nueva Musa, S/N Clínica Mediterráneo
Tel.: 950 621 063
04007 Almeria
Previa cita

Vázquez Gutiérrez, Fernando
C/ Federico García Lorca, 47 3
Tel.: 950 084 231
04004 Almeria
Previa cita

OFTALMOLOGÍA

Campos Espinosa, Antonio
C/ Federico García Lorca, 50-1º 2ª
Tel.: 950 273 600
04005 Almeria
Previa cita

Alaskar Alani, Hazem
Policlínica de Almería
C/ Federico Garcia Lorca, 50
Tel.: 950 258 391
04004 Almeria
Previa cita
Inglés

Camacho González, José Miguel
Vista Camacho Oftalmólogos
Avda. Ntra.Sra.de Montserrat, 40
Tel.: 950 259 977
04006 Almeria
Previa cita
Inglés

Camacho Sampelayo, José Miguel
Vista Camacho Oftalmólogos
Avda. Ntra.Sra.de Montserrat, 40
Tel.: 950 259 977
04006 Almeria
Previa cita
Inglés

Camacho Sampelayo, Manuel
Vista Camacho Oftalmólogos
Avda. Ntra.Sra.de Montserrat, 40
Tel.: 950 259 977
04006 Almeria
Previa cita
Inglés

Cara Lozano, Esperanza Isabel
C/ Nueva Musa, S/N
Tel.: 950 621 063
04007 Almeria
Previa cita

Casinello García, Indalecio
C/ Nueva Musa, S/n (Hospital Mediterráneo)
Tel.: 950 621 604
04007 Almeria
Previa cita

Castillo López, Esther
Paseo Almeria, de, 45-2º
Tel.: 950 238 733
04001 Almeria
Previa cita
Inglés

Durbán, Rafael
Tecnoctal - Novovisión
C/ Maestro Serrano, 15
Tel.: 950 237 345 - 950 620 000
04004 Almeria
De Lunes a Viernes de 9 a 24h y Sábados de 9 a 14 h.Previa cita
Pruebas oftalmológicas
Urgencias Oftalmológicas

García Medina, Manuel
Plaza Barcelona, 5-6º 1
Tel.: 950 620 125
04006 Almeria
De Lunes a viernes de 16:30 a 20 h previa cita
Residencial Briseis

Hospital Mediterráneo
C/ Nueva Musa, S/n (Hospital Mediterráneo)
Tel.: 950 621 063
04007 Almeria
Previa cita

Hospital Virgen del Mar
Ctra. Mami, Del, KM. 1
Tel.: 950 290 099 - 950 217 180
04009 Almeria
Previa cita
Inglés

Pérez Moreno, Alberto
C/ Padre Mendez, 113 1º 1ª
Tel.: 950 224 703
04006 Almeria
De lunes a jueves de 16 a 20:30h. Previa cita

Valdearenas Martín, Manuel
Ctra. Ronda, 145-1º E
Tel.: 950 229 164
04004 Almeria
Previa cita

ONCOLOGÍA MÉDICA

Carrillo Ramos, Josefa
Centro Oncológico L. García Bienzobas
C/ San Lorenzo, 17
04008 Almeria
Previa cita

Castellón Rubio, Victoria Eugenia
Centro Oncológico L. García Bienzobas
C/ San Lorenzo, 17
04008 Almeria
Previa cita

García Castiñeira, Eliseo
Centro Oncológico L.García Bienzobas
Paseo Almeria, De, 16 4º D
04001 Almeria
Previa cita

García Castiñeira, Eliseo
Centro Oncológico L. García Bienzobas
C/ San Lorenzo, 17
04008 Almeria
Previa cita

OTORRINOLARINGOLOGÍA

Ruiz Coello Moratalla, José
Clínica Ruiz Coello
Avda. Estación, de la, 25 Entlo
Tel.: 950 226 339
04005 Almeria
Lunes de 17 a 21h martes, miércoles y jueves de 9 a 14h. Previa cita

Amat Fernández, Eduardo
C/ Nueva Musa, S/n (Hospital Mediterráneo)
Tel.: 950 621 063
04007 Almeria
Previa cita

Batlles Medina, José Luis
Paseo Almeria, de, 11 4º
Tel.: 950 255 513 - 686 348 302
04001 Almeria
De 18 a 20h. Previa cita

De Oña Esteban, José
Paseo Almeria, De, 24 3º
Tel.: 950 273 940
04001 Almeria
Previa cita

Fernández Abreu, Juan Miguel
Ctra. Mami, del Km 1
Tel.: 950 290 099
04009 Almeria
Tardes de 17 a 19:30h. Previa cita

Gamiz Maroto, Maria José
Hospital Virgen del Mar
Ctra. Mami, Del, KM. 1
Tel.: 950 290 099 - 950 217 180
04009 Almeria
Previa cita
Inglés

Gómez Fiñana, Manuel Segundo
Paseo Almeria, de, 7 3º A
Tel.: 950 250 691
04001 Almeria
Martes y jueves de 17 a 21h Previa cita

Lardelli Claret, Alberto E.
Ramb. Obispo Orbera, 29 2
Tel.: 950 230 247 - 950 275 488
04001 Almeria
Previa cita
SOLAMENTE OTOEMISIONES ACUSTICAS

Martínez Amo, Francisco Jose
C/ Martinez Campos, 1-1ºA
Tel.: 950 234 495
04001 Almeria
Previa cita

Pérez Rull, Joaquín
Unidad Médica Multidisciplinar
Ramb. Obispo Orbera, 34 7ºA
Tel.: 950 264 838
04001 Almeria
Previa cita

Ruiz Veguilla, Enrique
C/ Nueva Musa, S/N Clínica Mediterráneo
Tel.: 950 621 063 - 692 354 965
04007 Almeria
Previa cita

Ruiz Veguilla, Enrique
Hospital Mediterráneo
C/ Nueva Musa, S/n (Hospital Mediterráneo)
Tel.: 950 621 063
04007 Almeria
Previa cita

Ruiz Veguilla, Enrique
Policlínica de Almería
C/ Federico Garcia Lorca, 50
Tel.: 950 258 391
04004 Almeria
Previa cita
Inglés

Salinero Hernández, José
Policlínica de Almería
C/ Federico Garcia Lorca, 50
Tel.: 950 258 391
04004 Almeria
Previa cita
Inglés

PSIQUIATRÍA

Avivar Oyonarte, Antonio Cristóbal
C/ Santos Zarate, 4-1º-3
Tel.: 950 270 064
04004 Almeria
Previa cita
Inglés

Compán Vázquez, Francisco
C/ Doctor Araez Pacheco, 2 Entlo., Desp. 13, 1
Tel.: 950 261 372 - 950 261 372
04004 Almeria
Previa cita

Gázquez Martínez, Francisco José
Policlínica de Almería
C/ Federico Garcia Lorca, 50
Tel.: 950 258 391
04004 Almeria
Previa cita
Inglés

Higueras Aranda, José Luis
Hospital Mediterráneo
C/ Nueva Musa, S/n (Hospital Mediterráneo)
Tel.: 950 621 063
04007 Almeria
Previa cita

Martínez Fernández, Antonio
Avda. Blas Infante, 48 2º 2ª
Tel.: 950 622 143
04006 Almeria
Previa cita

REHABILITACIÓN

Chiquero Ortiz, José Francisco
Hosp. Mediterraneo
C/ Nueva Musa S/n
Tel.: 950 621 063
04007 Almeria
Previa cita
Inglés

Fernández Prieto, Enrique
Policlínica de Almería
C/ Federico Garcia Lorca, 50
Tel.: 950 258 391
04004 Almeria
Previa cita
Inglés

López Rubio, Francisco
Clínica la Salud
C/ Hermanos Pinzón, 5
Tel.: 950 228 363
04005 Almeria
De 9:30 a 13:30 h. Previa cita

Pineda Guillen, José Ramón
Clínica Altamira
C/ Altamira, 9 Local 11-A
Tel.: 950 009 292
04005 Almeria
Previa cita

REUMATOLOGÍA

Pereda Testa, Claudia Alejandra
Centro Médico Bayyana
C/ Federico García Lorca, 25 Bajo
Tel.: 950 954 084 - 615 949 205
04004 Almeria
Previa cita

Cuesta Narváez, María Elena
Ctra. Mami, del Km. 1
Tel.: 950 290 099
04009 Almeria
Previa cita

Pereda Testa, Claudia Alejandra
C/ Nueva Musa, S/n (Hospital Mediterráneo)
Tel.: 950 621 063
04007 Almeria
Previa cita

Valverde Romera, Matías
C/ Hermanos Pinzón, 5 Bajo
Tel.: 950 228 363
04005 Almeria
Previa cita

TRAUMATOLOGÍA Y ORTOPEDIA

Holgado Macho, Ignacio Antonio
Centro Médico Bayyana
C/ Federico García Lorca, 25 Bajo
Tel.: 950 954 084 - 615 949 205
04004 Almeria
Previa cita

Yebra Pareja, Jose Carlos
Centro Médico Bayyana
C/ Federico García Lorca, 25 Bajo
Tel.: 950 954 084 - 615 949 205
04004 Almeria
Previa cita

Álvaro Iglesias, José
Paseo Almeria, de, 45 9º B
Tel.: 950 267 402 - 950 273 303
04001 Almeria
Previa cita

Calvache García, Ramón
C/ Nueva Musa, S/N Clínica Mediterráneo
Tel.: 950 621 063
04007 Almeria
Previa cita
Inglés

Cid Salazar, Andrés
C/ Hermanos Pinzón, 5
Tel.: 950 228 363
04005 Almeria
Previa cita
Inglés

Díaz Jiménez, Miguel
Policlínica de Almería
C/ Federico Garcia Lorca, 50
Tel.: 950 258 391
04004 Almeria
Previa cita
Inglés

De Torres Urrea, Francisco J.
C/ Nueva Musa, S/n (Hospital Mediterráneo)
Tel.: 950 621 063
04007 Almeria
Previa cita
Inglés

Escamez Abad, Fernando
Ctra. Mami, del Km.1
Tel.: 950 217 180
04009 Almeria
Previa cita

Escamez Abad, Fernando
C/ Doctor Gregorio Marañon, 48 Bajo
Tel.: 950 261 390
04005 Almeria
Previa cita

Jumilla Carrasco, Jose Luis
Hospital Mediterráneo
C/ Nueva Musa, S/n (Hospital Mediterráneo)
Tel.: 950 621 063
04007 Almeria
Previa cita

Marín Martínez, Antonio
Ctra. Mami, Del, KM 1 (Hospital Virgen del Mar)
Tel.: 950 014 376 - 950 290 099
04009 Almeria
Previa cita

Mejías Montañez, Diego
C/ Nueva Musa, S/n (Hospital Mediterráneo)
Tel.: 950 621 063
04007 Almeria
Previa cita

Rodríguez Torres, Carlos
C/ Nueva Musa, S/n (Hospital Mediterráneo)
Tel.: 950 621 063
04007 Almeria
Tardes previa cita

Salmerón Vélez, Guillermo Nicolás
Hospital Virgen del Mar
Ctra. Mami, Del, KM. 1
Tel.: 950 290 099 - 950 217 180
04009 Almeria
Previa cita
Inglés

Solano Medina, Miguel Ángel
C/ Nueva Musa, S/N
Tel.: 950 621 063
04007 Almeria
Previa cita

UROLOGÍA

Abad Vivas - Pérez, José Ignacio
Ramb. Obispo Orbera, 3 2º B
Tel.: 950 241 902 - 608 851 706
04001 Almeria
De 18 a 21h. Previa cita

Molina Hernández, José Miguel
Centro Médico Bayyana
C/ Federico García Lorca, 25 Bajo
Tel.: 950 954 084 - 615 949 205
04004 Almeria
Previa cita

Gómez Jiménez, José
Policlínica de Almería
C/ Federico Garcia Lorca, 50
Tel.: 950 258 391
04004 Almeria
Previa cita
Inglés

Hernández Lao, Antonio
Hernanlao Medical
Ctra. Mami, del Del Km. 1
Tel.: 950 217 180
04009 Almeria
Previa cita

Hortelano Parras, Javier
C/ Garcia Alix, 7 6º A
Tel.: 950 257 692
04001 Almeria
Previa cita

Megino López, Juan Francisco
Avda. Estación, de la, 10 3º2
Tel.: 950 253 996
04005 Almeria
De 17 a 19h. Previa cita

Molina Hernández, José Miguel
Hospital Mediterráneo
C/ Nueva Musa, S/n (Hospital Mediterráneo)
Tel.: 950 621 063
04007 Almeria
Previa petición de hora

Rodríguez Rubio, Emiliano
Ctra. Mami, del Km. 1, Hospital Virgen de Mar
Tel.: 950 290 099
04009 Almeria
Previa cita

MEDIOS COMPLEMENTARIOS DE DIAGNÓSTICO

CHEQUEOS MÉDICOS

Hospital Mediterráneo
C/ Nueva Musa, S/n (Hospital Mediterráneo)
Tel.: 950 621 063
04007 Almeria
Previa cita

ECOCARDIOGRAFÍA

Gómez Navarro, Carlos Federico
Clinica Mediterraneo
C/ Nueva Musa, S/N
Tel.: 950 621 063
04007 Almeria
Previa cita
Inglés

Fajardo Molina, Ricardo
Ctra. Mami, del Km. 1
Tel.: 950 290 099
04009 Almeria
Previa cita

Ferrer Escudero, Jacinto
C/ Nueva Musa Clínica Mediterráneo
Tel.: 950 621 063
04007 Almeria
Previa cita

Martos Martinez, Ramon
Hospital Mediterráneo
C/ Nueva Musa, S/n (Hospital Mediterráneo)
Tel.: 950 621 063
04007 Almeria
Previa cita

Martos Martinez, Ramon
Policlínica de Almería
C/ Federico Garcia Lorca, 50
Tel.: 950 258 391
04004 Almeria
Previa cita.
Inglés

Navarro García, Francisco
Hospital Mediterráneo
C/ Nueva Musa, S/n (Hospital Mediterráneo)
Tel.: 950 621 063
04007 Almeria
Previa cita

ECOGRAFÍA UROLÓGICA

Abad Vivas - Pérez, José Ignacio
Ramb. Obispo Orbera, 3 2º B
Tel.: 950 241 902 - 608 851 706
04001 Almeria
Previa cita

Molina Hernández, José Miguel
Centro Médico Bayyana
C/ Federico García Lorca, 25 Bajo
Tel.: 950 954 084 - 615 949 205
04004 Almeria
Previa cita

Gómez Jiménez, José
Policlínica de Almería
C/ Federico Garcia Lorca, 50
Tel.: 950 258 391
04004 Almeria
Previa cita
Inglés

Hernández Lao, Antonio
Hernanlao Medical
Ctra. Mami, del Del Km. 1
Tel.: 950 217 180
04009 Almeria
Previa cita

Hortelano Parras, Javier
C/ Garcia Alix, 7 6º A
Tel.: 950 257 692
04001 Almeria
Miércoles y jueves de 17 a 20h. Previa cita

Megino López, Juan Francisco
Avda. Estación, de la, 10 3º2
Tel.: 950 253 996
04005 Almeria
De 10:00 a 13:00h. Previa cita

Rodríguez Rubio, Emiliano
Ctra. Mami, del Km. 1, Hospital Virgen de Mar
Tel.: 950 290 099
04009 Almeria
Previa cita

ERGOMETRÍA

Gómez Navarro, Carlos Federico
Clinica Mediterraneo
C/ Nueva Musa, S/N
Tel.: 950 621 063
04007 Almeria
Previa cita
Inglés

Ferrer Escudero, Jacinto
C/ Nueva Musa Clínica Mediterráneo
Tel.: 950 621 063
04007 Almeria
Previa cita

Martos Martinez, Ramon
Hospital Mediterráneo
C/ Nueva Musa, S/n (Hospital Mediterráneo)
Tel.: 950 621 063
04007 Almeria
Previa cita

Martos Martinez, Ramon
Policlínica de Almería
C/ Federico Garcia Lorca, 50
Tel.: 950 258 391
04004 Almeria
Previa cita.
Inglés

Navarro García, Francisco
Hospital Mediterráneo
C/ Nueva Musa, S/n (Hospital Mediterráneo)
Tel.: 950 621 063
04007 Almeria
Previa cita

HOLTER

Gómez Navarro, Carlos Federico
Clinica Mediterraneo
C/ Nueva Musa, S/N
Tel.: 950 621 063
04007 Almeria
Previa cita
Inglés

Ferrer Escudero, Jacinto
C/ Nueva Musa Clínica Mediterráneo
Tel.: 950 621 063
04007 Almeria
Previa cita

Martos Martinez, Ramon
Hospital Mediterráneo
C/ Nueva Musa, S/n (Hospital Mediterráneo)
Tel.: 950 621 063
04007 Almeria
Previa cita

Martos Martinez, Ramon
Policlínica de Almería
C/ Federico Garcia Lorca, 50
Tel.: 950 258 391
04004 Almeria
Previa cita.
Inglés

Navarro García, Francisco
Hospital Mediterráneo
C/ Nueva Musa, S/n (Hospital Mediterráneo)
Tel.: 950 621 063
04007 Almeria
Previa cita

ANÁLISIS CLÍNICOS

Almería Centro
C/ Ribera de Las Almadrabillas, 3
Tel.: 950 251 578
04004 Almeria
De lunes a viernes de 8 a 18h

Centro Medico Sanur
Avda. Cabo de Gata, 36
Tel.: 950 932 146
04007 Almeria
Previa cita

Clínica Mediterráneo
C/ Nueva Musa, S/N
Tel.: 950 621 062
04007 Almeria
De lunes a viernes de 8 a 14h

Laboratorio Cristóbal Avivar
Paseo Almeria, de, 7 2º
Tel.: 950 251 861
04001 Almeria
De lunes a viernes de 8 a 13h y de 17 a 20h, sábados de 9 a 12h

Laboratorio Dr. Echevarne
C/ Provença, 312 Bajos
Tel.: 902 525 500
08037 Barcelona
Previa cita/ Demanar hora

Policlínica Almería
C/ Federico García Lorca, 50
Tel.: 950 258 391
04005 Almeria
De lunes a viernes de 8 a 10:30h, sábados de 10 a 10:30h

ANATOMÍA PATOLÓGICA

Cerba Internacional
Plaza Puerta de Purchena, 14-1º B
Tel.: 937 272 233
04001 Almeria
Previa cita

Hospital Virgen del Mar
Ctra. Mami, Del, KM. 1
Tel.: 950 290 099 - 950 217 180
04009 Almeria
Previa cita
Inglés

Laboratorio Echevarne
C/ Ribera de Las Almadrabillas, 3
Tel.: 902 525 500
04004 Almeria
Previa cita

Pulido Fernández, Francisco
C/ Gravina, 1 3º
Tel.: 950 254 132
04001 Almeria
Tardes

Synlab Pathology
Paseo Almeria, de, 7 2º
Tel.: 950 251 861 - 950 236 327
04001 Almeria
Previa cita

DENSITOMETRÍA ÓSEA

Telf. Autorizaciones:
976 768 997

Higueras Muñoz, Antonio
Policlínica de Almería
C/ Federico Garcia Lorca, 50
04004 Almeria
Previa cita
Inglés

DIAGNÓSTICO ESPECIAL PRENATAL

Fiol Ruiz, Gabriel
Clínica Alborán
Paseo Almeria, de, 24 2º, 1ª
Tel.: 950 246 868
04001 Almeria
Previa cita

Giménez Peralta, Iván
Paseo Almeria, de, 7 9 A
Tel.: 950 251 998
04001 Almeria
Previa cita

Hospital Mediterráneo
C/ Nueva Musa, S/n (Hospital Mediterráneo)
Tel.: 950 621 063
04007 Almeria
Previa cita

Hospital Virgen del Mar
Ctra. Mami, Del, KM. 1
Tel.: 950 290 099 - 950 217 180
04009 Almeria
Previa cita
Inglés

MAMOGRAFÍA

Higueras Muñoz, Antonio
Centro Diagnósticos y Scanner
C/ Padre Santaella, 6 Bajo
Tel.: 950 238 402
04004 Almeria
Previa cita

Hospital Mediterráneo
C/ Nueva Musa, S/n (Hospital Mediterráneo)
Tel.: 950 621 063
04007 Almeria
Previa cita

Hospital Virgen del Mar
Ctra. Mami, Del, KM. 1
Tel.: 950 290 099 - 950 217 180
04009 Almeria
Previa cita
Inglés

NEUROFISIOLOGÍA CLÍNICA

Hospital Virgen del Mar
Ctra. Mami, Del, KM. 1
Tel.: 950 290 099 - 950 217 180
04009 Almeria
Previa cita
Inglés

Lardelli Claret, Alberto E.
Ramb. Obispo Orbera, 29 2
Tel.: 950 230 247 - 950 275 488
04001 Almeria
De 16:30 a 20:30 h previa cita
Previa autorización de la compañía

Villalobos López, Paloma Leonor
C/ Italia, 23
Tel.: 950 278 976
04009 Almeria
Previa cita
Inglés

RADIOLOGÍA CONVENCIONAL

Higueras Muñoz, Antonio
Centro Diagnósticos y Scanner
C/ Padre Santaella, 6 Bajo
Tel.: 950 238 402
04004 Almeria
Previa cita

Hospital Mediterráneo
C/ Nueva Musa, S/n (Hospital Mediterráneo)
Tel.: 950 621 063
04007 Almeria
Previa cita

Hospital Virgen del Mar
Ctra. Mami, Del, KM. 1
Tel.: 950 290 099 - 950 217 180
04009 Almeria
Previa cita
Inglés

RADIOLOGÍA DENTAL

Godoy Malo, José Luis
Paseo Almeria, De, 7 5ºA
Tel.: 950 239 742
04001 Almeria
Previa cita
Inglés

Abellán Mochón, José Juan
C/ General Tamayo, 12 3º1-A
Tel.: 950 266 575
04004 Almeria
Previa cita
Inglés

Criado Pardo, José Miguel
Avda. Mediterraneo, del, 275 1º H Edif. Alda II
Tel.: 950 141 437
04009 Almeria
Previa cita
Inglés

Escamez Estévez, Enrique
Carrª Picos, de los, 5 1ºA
Tel.: 950 173 134
04004 Almeria
Previa cita
Inglés

Escamez Estévez, Francisco
Carrª Picos, de los, 5 1ºA
Tel.: 950 173 134
04004 Almeria
Previa cita
Inglés

Escribano Bretones, Francisco
Clínica Escribano
Paseo Almeria, de, 38-1º
Tel.: 950 236 886
04001 Almeria
De lunes a viernes de 8:30 a 13:30h y de 16:30 a 20:30h. Previa cita

García Fuentes, Eva Maria
Índaloprojetdental
Avda. Cabo de Gata, 66
Tel.: 950 238 181
04007 Almeria
De lunes a viernes de 9 a 13h y de 15:30 a 20h

Higueras Muñoz, Antonio
Centro Diagnósticos y Scanner
C/ Padre Santaella, 6 Bajo
Tel.: 950 238 402
04004 Almeria
Previa cita

Hospital Mediterráneo
C/ Nueva Musa, S/n (Hospital Mediterráneo)
Tel.: 950 621 063
04007 Almeria
Previa cita

Hospital Virgen del Mar
Ctra. Mami, Del, KM. 1
Tel.: 950 290 099 - 950 217 180
04009 Almeria
Previa cita
Inglés

Martínez Martín, José Manuel
C/ Santa Bárbara, 3 Clínica Ciudad de Almería
Tel.: 950 174 377
04009 Almeria
Previa cita
Inglés

Mateo Hernández, Manuel
C/ Calzada de Castro, 73 Local
Tel.: 950 081 894
04006 Almeria
Previa cita
Inglés

Rovira Molina, Rosendo
C/ Benizalon, 13 Clínica Dental Rovira
Tel.: 950 691 700
04007 Almeria
Previa cita
Inglés

RESONANCIA MAGNÉTICA NUCLEAR. R.M.N.

Telf. Autorizaciones:
976 768 997

Centro de Resonancia Magnética Nuclear
C/ Jaen, 48
04007 Almeria
Previa cita

Hospital Mediterráneo
C/ Nueva Musa, S/n (Hospital Mediterráneo)
04007 Almeria
Previa cita

Hospital Virgen del Mar
Ctra. Mami, Del, KM. 1
04009 Almeria
Previa cita
Inglés

Martos Becerra, José María
Plaza Virgen del Mar, 1
04001 Almeria
Previa cita
Lunes a Viernes 8:00-13:00 y 16:30-19:30

TOMOGRAFÍA AXIAL COMPUTERIZADA. T.A.C.

Telf. Autorizaciones:
976 768 997

Hospital Mediterráneo
C/ Nueva Musa, S/n (Hospital Mediterráneo)
04007 Almeria
Previa cita

Hospital Virgen del Mar
Ctra. Mami, Del, KM. 1
04009 Almeria
Previa cita
Inglés

TRATAMIENTOS ESPECIALES

FISIOTERAPIA

Torreblanca Moreno, Jesica
Centro Médico Bayyana
C/ Federico García Lorca, 25 Bajo
Tel.: 950 954 084 - 615 949 205
04004 Almeria
Previa cita

Amat Archilla, Mª Carmen
Clínica la Salud
C/ Hermanos Pinzón, 5
Tel.: 950 228 363
04005 Almeria
Previa cita

Ros Asensio, Francisco
Sanur Salud
Avda. Cabo de Gata, 36
Tel.: 950 932 146
04007 Almeria
Previa cita
info@sanursalud.es

Sánchez Gómez, Pablo
Clínica Altamira
C/ Altamira, 9 Local 11-A
Tel.: 950 009 292
04005 Almeria
Previa cita
Clínica Altamira

ENDOSCOPIA DIGESTIVA

Abad Montesinos, Ángel
Hospital Virgen del Mar
Ctra. Mami, Del, KM. 1
Tel.: 950 290 099 - 950 217 180
04009 Almeria
Previa cita
Inglés

Bravo Castillo, Francisco
Ctra. Mami, del Km.1
Tel.: 679 417 298
04009 Almeria
Previa petición de hora

Bravo Castillo, Francisco
Hospital Virgen del Mar
Ctra. Mami, Del, KM. 1
Tel.: 950 290 099 - 950 217 180
04009 Almeria
Previa cita
Inglés

Esteban Carretero, Juan de la Cruz
C/ Nueva Musa, S/N
Tel.: 950 621 063
04007 Almeria
Previa cita

Pérez González, Álvaro Luis
C/ Nueva Musa, S/N
Tel.: 950 621 063
04007 Almeria
Previa cita
Inglés

Rodríguez Laiz, José Manuel
C/ Murcia, 1-1º B
Tel.: 950 231 640
04004 Almeria
Previa cita
Endoscopia digestiva y colonoscopia
Clínica Mediterráneo

Rodríguez Laiz, José Manuel
Hospital Mediterráneo
C/ Nueva Musa, S/n (Hospital Mediterráneo)
Tel.: 950 621 063
04007 Almeria
Previa cita

LOGOPEDIA

Guerrero Rodriguez, Maria
Centro Interdisciplinar Háblame
Avda. Estacion, De la, 2 Entlo D
Tel.: 950 246 636
04005 Almeria
Previa cita
Inglés

Maria Jose, Perez Rodriguez
Sanur Salud
Avda. Cabo de Gata, 36
Tel.: 950 932 146
04007 Almeria
Previa cita
info@sanursalud.es

Martín Galera, Josefa Patricia
C/ Rueda Lopez, 12-1º
Tel.: 651 638 720
04004 Almeria
Previa cita
Inglés

Naubron Francois, Henri Louis
C/ Gerona, 18-6º B
Tel.: 950 269 568
04001 Almeria
Previa cita

PODOLOGÍA

Curtido Ojeda, María del Carmen
Policlínica de Almería
C/ Federico Garcia Lorca, 50
Tel.: 950 258 391
04004 Almeria
Previa cita
Inglés

Gutiérrez Giménez, Pablo Luis
C/ Gerona, 25-2º A
Tel.: 950 102 961
04002 Almeria
De lunes a viernes de 9 a 14h y de 16 a 21h.
Previa cita

Jiménez Gómez, Carmen Maria
Jiménez Gómez Podólogas
C/ Méndez Núñez, 8 1º 1ª
Tel.: 950 257 529
04001 Almeria
Previa cita

Jiménez Gómez, María del Mar
Jiménez Gómez Podólogas
C/ Méndez Núñez, 8 1º 1ª
Tel.: 950 257 529
04001 Almeria
Previa cita

Lucas Capel, Luis Carlos
C/ Jeronima Belver, 5 Bajo
Tel.: 950 083 208 - 661 625 102
04006 Almeria
Previa cita
Previa autorización Compañia

Rascón Álvarez, Ignacio
Sanur Salud
Avda. Cabo de Gata, 36
Tel.: 950 932 146
04007 Almeria
Previa cita
info@sanursalud.es

Rascón Álvarez, Ignacio
Paseo Almeria, de, 24-1º-1ª
Tel.: 680 700 667
04001 Almeria
Previa cita
Inglés

Romero Torres, Sergio
C/ Federico García Lorca, 25 Bajo
Tel.: 665 573 173
04004 Almeria
Previa cita
Inglés

Saucedo Rasco, Rafael
C/ Federico García Lorca, 104-1º 4
Tel.: 950 236 300
04005 Almeria
Previa cita

Valdearenas Triviño, Cristina
Plaza Guitarrista Julian Arcas, 1 Ptal 2-1º-1
Tel.: 950 179 469
04004 Almeria
Previa cita
Inglés

PREPARACIÓN Y RECUPERACIÓN POSTPARTO

Línea Médica del Embarazo:
976 991 199

Carreño Navarro, Mónica
C/ Fernan Caballero, 6 Pta Baja
Tel.: 626 550 897
04006 Almeria
Previa cita
Inglés

Carrera García, Emilia
Hospital Mediterráneo
C/ Nueva Musa, S/n (Hospital Mediterráneo)
Tel.: 950 621 063
04007 Almeria
Previa cita
Pedir cita en el 615483010

Hospital Virgen del Mar
Ctra. Mami, Del, KM. 1
Tel.: 950 290 099 - 950 217 180
04009 Almeria
Previa cita
Inglés

PSICOLOGÍA

Andrés Fernández, Ana
Sanur Salud
Avda. Cabo de Gata, 36
Tel.: 950 932 146
04007 Almeria
Previa cita
info@sanursalud.es

Díaz García, Trinidad
Centro Interdisciplinar Háblame
Avda. Estacion, De la, 2 Entlo D
Tel.: 950 246 636
04005 Almeria
Previa cita
Inglés

Delgado Morales, Irene
Clínica Berenguel
C/ Maestro Serrano, 3 Local 6
Tel.: 950 802 996
04004 Almeria
Previa cita

Esparza Conesa, María
Policlínica de Almería
C/ Federico Garcia Lorca, 50
Tel.: 950 258 391
04004 Almeria
Previa cita
Inglés

Guil García, Cristina
Policlínica de Almería
C/ Federico Garcia Lorca, 50
Tel.: 950 258 391
04004 Almeria
Previa cita
Inglés

Llamas Alonso, Juan
Sanur Salud
Avda. Cabo de Gata, 36
Tel.: 950 932 146
04007 Almeria
Previa cita
info@sanursalud.es

Más Fernández, María Teresa
Centro Interdisciplinar Háblame
Avda. Estacion, De la, 2 Entlo D
Tel.: 950 246 636
04005 Almeria
Previa cita
Inglés

Martín Galera, Josefa Patricia
C/ Rueda Lopez, 12-1º
Tel.: 651 638 720
04004 Almeria
Previa cita
Inglés

Martínez Moreno, Víctor
Plaza Marques de Heredia, 6-5º B
Tel.: 629 289 644
04001 Almeria
Previa cita
Inglés

Martinez Fernandez, Laura
Sanur Salud
Avda. Cabo de Gata, 36
Tel.: 950 932 146
04007 Almeria
Previa cita
info@sanursalud.es

Naubron Francois, Henri Louis
C/ Gerona, 18-6º B
Tel.: 950 269 568
04001 Almeria
Previa cita

Soler Fernández, Lorena
Centro Interdisciplinar Háblame
Avda. Estacion, De la, 2 Entlo D
Tel.: 950 246 636
04005 Almeria
Previa cita
Inglés

TRATAMIENTO DEL DOLOR

Chiquero Ortiz, José Francisco
Hospital Mediterráneo
C/ Nueva Musa, S/n (Hospital Mediterráneo)
Tel.: 950 621 063
04007 Almeria
Previa cita

ATENCIÓN ODONTOESTOMATOLÓGICA

ODONTOLOGÍA GENERAL

Godoy Malo, José Luis
Paseo Almeria, De, 7 5ºA
Tel.: 950 239 742
04001 Almeria
Previa cita
Inglés

Abellán Mochón, José Juan
C/ General Tamayo, 12 3º1-A
Tel.: 950 266 575
04004 Almeria
Previa cita
Inglés

Alonso Martínez, Carina
Avda. Mediterraneo, Del, 400 Esc.3 1ºB
Tel.: 950 850 893
04009 Almeria
Previa cita

Artes Payán, Amelia María
Avda. Estacion, De la, 6 1º
Tel.: 950 253 535
04005 Almeria
Previa cita

Criado Pardo, José Miguel
Avda. Mediterraneo, del, 275 1º H Edif. Alda II
Tel.: 950 141 437
04009 Almeria
Previa cita
Inglés

Escamez Estévez, Enrique
Carrª Picos, de los, 5 1ºA
Tel.: 950 173 134
04004 Almeria
Previa cita
Inglés

Escamez Estévez, Francisco
Carrª Picos, de los, 5 1ºA
Tel.: 950 173 134
04004 Almeria
Previa cita
Inglés

Escribano Bretones, Francisco
Clínica Escribano
Paseo Almeria, de, 38-1º
Tel.: 950 236 886
04001 Almeria
De lunes a viernes de 8:30 a 13:30h y de 16:30 a 20:30h. Previa cita

Fornieles Rubio, Ana Mª
C/ Ricardos, 9
Tel.: 950 230 108
04001 Almeria
De lunes a viernes. Previa cita

García Fuentes, Eva Maria
Índaloprojetdental
Avda. Cabo de Gata, 66
Tel.: 950 238 181
04007 Almeria
De lunes a viernes de 9 a 13h y de 15:30 a 20h

Lucas Matheu, Enrique
Paseo Almeria, de, 43 1ºGaleria C
Tel.: 950 241 041
04001 Almeria
Previa cita

Manzanares Cueto, Mª Carmen
Paseo Almeria, de, 43 1ºGaleria C
Tel.: 950 241 041
04001 Almeria
Previa cita

Marín Núñez, Irene Esperanza
C/ Angel Ochotorena, 15 2º A
Tel.: 950 245 593
04005 Almeria
Previa cita

Martínez Martín, José Manuel
C/ Santa Bárbara, 3 Clínica Ciudad de Almería
Tel.: 950 174 377
04009 Almeria
Previa cita
Inglés

Mateo Hernández, Manuel
C/ Calzada de Castro, 73 Local
Tel.: 950 081 894
04006 Almeria
Previa cita
Inglés

Moreno Ruiz, Francisco José
Clínica FM
C/ Pablo Iglesias, 18 1º Izq.
Tel.: 950 253 966
04003 Almeria
De lunes a viernes. Previa cita

Ramos Martínez, Mercedes
C/ Doctor Gimenez Cangargüelles, 1 1ª
Tel.: 950 276 122
04005 Almeria
Previa cita

Ramos Martínez, Mª Carmen
Carrª Picos, De los, 7 4 Izq
Tel.: 950 273 118
04004 Almeria
Previa cita

Rovira Molina, Rosendo
C/ Benizalon, 13 Clínica Dental Rovira
Tel.: 950 691 700
04007 Almeria
Previa cita
Inglés

Rubio Guerrero, Irene
Plaza Gaudi, 1 3º2ª
Tel.: 950 145 322 - 605 092 911
04009 Almeria
Previa cita

Soler Meca, Alberto
C/ Altamira, 10 Esc. Dcha 1º_B
Tel.: 950 225 961
04005 Almeria
De lunes a viernes. Previa cita

ODONTOLOGÍA IMPLANTES

Godoy Malo, José Luis
Paseo Almeria, De, 7 5ºA
Tel.: 950 239 742
04001 Almeria
Previa cita
Inglés

Abellán Mochón, José Juan
C/ General Tamayo, 12 3º1-A
Tel.: 950 266 575
04004 Almeria
Previa cita
Inglés

Alonso Martínez, Carina
Avda. Mediterraneo, Del, 400 Esc.3 1ºB
Tel.: 950 850 893
04009 Almeria
Previa cita

Artes Payán, Amelia María
Avda. Estacion, De la, 6 1º
Tel.: 950 253 535
04005 Almeria
Previa cita

Criado Pardo, José Miguel
Avda. Mediterraneo, del, 275 1º H Edif. Alda II
Tel.: 950 141 437
04009 Almeria
Previa cita
Inglés

Escamez Estévez, Enrique
Carrª Picos, de los, 5 1ºA
Tel.: 950 173 134
04004 Almeria
Previa cita
Inglés

Escamez Estévez, Francisco
Carrª Picos, de los, 5 1ºA
Tel.: 950 173 134
04004 Almeria
Previa cita
Inglés

Escribano Bretones, Francisco
Clínica Escribano
Paseo Almeria, de, 38-1º
Tel.: 950 236 886
04001 Almeria
De lunes a viernes de 8:30 a 13:30h y de 16:30 a 20:30h. Previa cita

Fornieles Rubio, Ana Mª
C/ Ricardos, 9
Tel.: 950 230 108
04001 Almeria
De lunes a viernes. Previa cita

García Fuentes, Eva Maria
Índaloprojetdental
Avda. Cabo de Gata, 66
Tel.: 950 238 181
04007 Almeria
De lunes a viernes de 9 a 13h y de 15:30 a 20h

Lucas Matheu, Enrique
Paseo Almeria, de, 43 1ºGaleria C
Tel.: 950 241 041
04001 Almeria
Previa cita

Manzanares Cueto, Mª Carmen
Paseo Almeria, de, 43 1ºGaleria C
Tel.: 950 241 041
04001 Almeria
Previa cita

Martínez Martín, José Manuel
C/ Santa Bárbara, 3 Clínica Ciudad de Almería
Tel.: 950 174 377
04009 Almeria
Previa cita
Inglés

Mateo Hernández, Manuel
C/ Calzada de Castro, 73 Local
Tel.: 950 081 894
04006 Almeria
Previa cita
Inglés

Ramos Martínez, Mercedes
C/ Doctor Gimenez Cangargüelles, 1 1ª
Tel.: 950 276 122
04005 Almeria
Previa cita

Ramos Martínez, Mª Carmen
Carrª Picos, De los, 7 4 Izq
Tel.: 950 273 118
04004 Almeria
Previa cita

Rovira Molina, Rosendo
C/ Benizalon, 13 Clínica Dental Rovira
Tel.: 950 691 700
04007 Almeria
Previa cita
Inglés

Soler Meca, Alberto
C/ Altamira, 10 Esc. Dcha 1º_B
Tel.: 950 225 961
04005 Almeria
De lunes a viernes. Previa cita

ODONTOLOGÍA ORTODONCIA

Godoy Malo, José Luis
Paseo Almeria, De, 7 5ºA
Tel.: 950 239 742
04001 Almeria
Previa cita
Inglés

Alonso Martínez, Carina
Avda. Mediterraneo, Del, 400 Esc.3 1ºB
Tel.: 950 850 893
04009 Almeria
De lunes a viernes. Previa cita

Artes Payán, Amelia María
Avda. Estacion, De la, 6 1º
Tel.: 950 253 535
04005 Almeria
Previa cita

Criado Pardo, José Miguel
Avda. Mediterraneo, del, 275 1º H Edif. Alda II
Tel.: 950 141 437
04009 Almeria
Previa cita
Inglés

Escamez Estévez, Enrique
Carrª Picos, de los, 5 1ºA
Tel.: 950 173 134
04004 Almeria
Previa cita
Inglés

Escamez Estévez, Francisco
Carrª Picos, de los, 5 1ºA
Tel.: 950 173 134
04004 Almeria
Previa cita
Inglés

Escribano Bretones, Francisco
Clínica Escribano
Paseo Almeria, de, 38-1º
Tel.: 950 236 886
04001 Almeria
De lunes a viernes de 8:30 a 13:30h y de 16:30 a 20:30h. Previa cita

Fornieles Rubio, Ana Mª
C/ Ricardos, 9
Tel.: 950 230 108
04001 Almeria
De lunes a viernes. Previa cita

García Fuentes, Eva Maria
Índaloprojetdental
Avda. Cabo de Gata, 66
Tel.: 950 238 181
04007 Almeria
De lunes a viernes de 9 a 13h y de 15:30 a 20h

Marín Núñez, Irene Esperanza
C/ Angel Ochotorena, 15 2º A
Tel.: 950 245 593
04005 Almeria
Previa cita

Martínez Martín, José Manuel
C/ Santa Bárbara, 3 Clínica Ciudad de Almería
Tel.: 950 174 377
04009 Almeria
Previa cita
Inglés

Ramos Martínez, Mª Carmen
Carrª Picos, De los, 7 4 Izq
Tel.: 950 273 118
04004 Almeria
Previa cita

Rovira Molina, Rosendo
C/ Benizalon, 13 Clínica Dental Rovira
Tel.: 950 691 700
04007 Almeria
Previa cita
Inglés

Soler Meca, Alberto
C/ Altamira, 10 Esc. Dcha 1º_B
Tel.: 950 225 961
04005 Almeria
De lunes a viernes. Previa cita

CENTROS Y MÉDICOS
ALMERÍA PROVINCIA

ABLA

RADIOLOGÍA DENTAL

Martínez Iribarren, María
C/ Real, 2 Mi Clínica Dental
Tel.: 950 105 423
04510 Abla
Previa cita
Inglés

ODONTOLOGÍA GENERAL

Martínez Iribarren, María
C/ Real, 2 Mi Clínica Dental
Tel.: 950 105 423
04510 Abla
Previa cita
Inglés

ODONTOLOGÍA IMPLANTES

Martínez Iribarren, María
C/ Real, 2 Mi Clínica Dental
Tel.: 950 105 423
04510 Abla
Previa cita
Inglés

ADRA

MEDICINA GENERAL

Línea Médica:
976 991 199

Ametis Molina, José
Plaza Araucaria, 2 3º H
Tel.: 950 400 199
04770 Adra
Tardes. Previa cita

Blasco Martín, Juan Antonio Tomás
Pje. Libro, 2 1º
Tel.: 950 400 516
04770 Adra
Lunes martes miércoles y viernes tarde previa cita

Granados Pérez, Eduardo
C/ Natalio Rivas, 15 P.1º-1º-4ª
Tel.: 950 402 107
04770 Adra
Previa cita
Inglés

ANÁLISIS CLÍNICOS

Echevarne
C/ Valdés Leal, 1-1º A
Tel.: 950 403 593
04770 Adra
De lunes a viernes de 8:30 a 11:30h Previa cita

ANATOMÍA PATOLÓGICA

Laboratorio Echevarne
C/ Valdés Leal, 1-B
Tel.: 950 403 593
04770 Adra
Previa cita

RADIOLOGÍA DENTAL

Compte Fossa, Gustavo
C/ Natalio Rivas, 47-2º B Clínica Dental Dr. Compte
Tel.: 950 401 060
04770 Adra
Previa cita
Inglés

FISIOTERAPIA

Rodríguez Piqueras, José Miguel
C/ Velázquez, 3 Bajo A
Tel.: 950 401 422
04770 Adra
Previa cita

PODOLOGÍA

Martín Aparicio, José Ramón
Avda. Mediterráneo, 74 Bajo B
Tel.: 950 401 340 - 639 066 041
04770 Adra
Previa cita

PSICOLOGÍA

Gómez Sánchez, Rocío
C/ Natalio Rivas, 15 Esc. 1- Piso 1º. Puerta 4
Tel.: 689 464 970
04770 Adra
Previa cita
Inglés

ODONTOLOGÍA GENERAL

Compte Fossa, Gustavo
C/ Natalio Rivas, 47-2º B Clínica Dental Dr. Compte
Tel.: 950 401 060
04770 Adra
Previa cita
Inglés

ODONTOLOGÍA IMPLANTES

Compte Fossa, Gustavo
C/ Natalio Rivas, 47-2º B Clínica Dental Dr. Compte
Tel.: 950 401 060
04770 Adra
Previa cita
Inglés

ODONTOLOGÍA ORTODONCIA

Compte Fossa, Gustavo
C/ Natalio Rivas, 47-2º B Clínica Dental Dr. Compte
Tel.: 950 401 060
04770 Adra
Previa cita
Inglés

AGUADULCE

MEDICINA GENERAL

Línea Médica:
976 991 199

Sánchez González, Mª Paz
C/ Pasadena, 4
Tel.: 950 349 308
04720 Aguadulce
De 17 a 20:30h

PEDIATRÍA

Línea Médica Pediátrica:
976 991 199

González - Ripoll Garzón, Manuel
Avda. Pedro Muñoz Seca, 1 1º G Edif. Fama Once
Tel.: 950 342 810
04720 Aguadulce
Previa cita

ANÁLISIS CLÍNICOS

Centro Médico Aguadulce
C/ Islas Azores, 4
Tel.: 950 340 823
04720 Aguadulce
De lunes a viernes de 8:30 a 11:30h

ANATOMÍA PATOLÓGICA

Cruz Cruz, Mª Dolores
Paseo Castaños, 2
Tel.: 629 288 608
04720 Aguadulce
Previa cita

RADIOLOGÍA DENTAL

Hervas López, María Trinidad
Avda. De Carlos III, 298 2ºA, Portal 3
Tel.: 950 346 915
04720 Aguadulce
Previa cita

ODONTOLOGÍA GENERAL

Hervas López, María Trinidad
Avda. De Carlos III, 298 2ºA, Portal 3
Tel.: 950 346 915
04720 Aguadulce
Previa cita

ODONTOLOGÍA IMPLANTES

Hervas López, María Trinidad
Avda. De Carlos III, 298 2ºA, Portal 3
Tel.: 950 346 915
04720 Aguadulce
Previa cita

ODONTOLOGÍA ORTODONCIA

Hervas López, María Trinidad
Avda. De Carlos III, 298 2ºA, Portal 3
Tel.: 950 346 915
04720 Aguadulce
Previa cita

ALBOX

MEDICINA GENERAL

Línea Médica:
976 991 199

Bonillo Pintor, Josefa María
C/ Ramón y Cajal, S/N Edf. Almanzora Building II
Tel.: 950 431 535
04800 Albox
Previa cita
Inglés

Dávila Peralta, Pablo Andrés
C/ Duque de Ahumada, 54
Tel.: 950 120 025
04800 Albox
Previa cita

REUMATOLOGÍA

Rodríguez Domene, María Blasa
C/ Duque de Ahumada, 54
Tel.: 950 120 025
04800 Albox
Previa cita

TRAUMATOLOGÍA Y ORTOPEDIA

Martín Ojeda, José Antonio
C/ Ramón y Cajal, S/N Edif. Almanzora Building II
Tel.: 950 431 535
04800 Albox
Previa cita
Inglés

ANÁLISIS CLÍNICOS

Centro Virgen del Saliente
C/ Ramón y Cajal, S/N
Tel.: 950 430 396
04800 Albox
Lunes de 8:30 a 9:30h, miércoles y viernes de 8:30 a 11:30h

ANATOMÍA PATOLÓGICA

Laboratorio Echevarne
C/ Ramón y Cajal, S/N
Tel.: 950 430 396
04800 Albox
Previa cita

RADIOLOGÍA CONVENCIONAL

Dávila, Pablo Andrés
C/ Duque de Ahumada, 54
Tel.: 950 120 025
04800 Albox
Previa cita

RADIOLOGÍA DENTAL

Navarro Alonso, Andrés José
Clínica Dental Andrés José Navarro
C/ San Leonardo, 1 1º B
Tel.: 950 120 461
04800 Albox
Previa cita

FISIOTERAPIA

Trinidad López, María Isabel
Clínica Fisioterapia "FisioSalud"
C/ Rosario, 37 Bajo
Tel.: 606 393 742
04800 Albox
De 9 a 14h y de 16 a 21h.Previa cita

PSICOLOGÍA

Fernández Martínez, Pedro José
C/ Duque de Ahumada, 54
Tel.: 950 120 025
04800 Albox
Previa cita

García Maldonado, Isabel Rosa
C/ Duque de Ahumada, 54
Tel.: 950 120 025
04800 Albox
Previa cita

ODONTOLOGÍA GENERAL

Navarro Alonso, Andrés José
Clínica Dental Andrés José Navarro
C/ San Leonardo, 1 1º B
Tel.: 950 120 461
04800 Albox
Previa cita

ODONTOLOGÍA IMPLANTES

Navarro Alonso, Andrés José
Clínica Dental Andrés José Navarro
C/ San Leonardo, 1 1º B
Tel.: 950 120 461
04800 Albox
Previa cita

ODONTOLOGÍA ORTODONCIA

Navarro Alonso, Andrés José
Clínica Dental Andrés José Navarro
C/ San Leonardo, 1 1º B
Tel.: 950 120 461
04800 Albox
Previa cita

ALHAMA DE ALMERÍA

FISIOTERAPIA

Iruela Manzano, Vanesa
Clínica De Fisioterapia Andarax
Avda. Nicolás Salmerón y Alonso, 98 Bajo Edificio Parque
Tel.: 950 601 032 - 639 487 752
04400 Alhama de Almeria
De 9 a 13h y de 17 a 20:30 h Previa cita

ALMERIMAR

MEDICINA GENERAL

Línea Médica:
976 991 199

Rubio Y Gómez, Elena
Serv. Médicos Almerimar
C/ Trinquete, 13
Tel.: 950 497 662
04711 Almerimar
De Lunes a viernes de 10 a 13 h previa cita
Alemán

MEDICINA INTERNA

García de Castro, José Octavio
Serv. Médicos Almerimar
C/ Trinquete, 13
Tel.: 950 497 662
04711 Almerimar
De Lunes a viernes de 10 a 13 h previa cita
Alemán

FISIOTERAPIA

Espina Ortega, Montserrat
Clínica Almerisalud
C/ Galeón, 7 Bajo 8
Tel.: 693 261 414 - 950 888 785
04711 Almerimar
Previa cita
Inglés

PODOLOGÍA

Espina Ortega, Montserrat
Clínica Almerisalud
C/ Galeón, 7 Bajo 8
Tel.: 693 261 414 - 950 888 785
04711 Almerimar
Previa cita
Inglés

BERJA

ANÁLISIS CLÍNICOS

Laboratorio Dra. Ana Mª Medina Soto
Avda. Manuel Salmerón, 78 Bajo
Tel.: 950 492 049
04760 Berja
De lunes a viernes de 9 a 14h y 17 a 19h

FISIOTERAPIA

Céspedes López, Francisco Javier
Centro Fisioterapia Céspedes
C/ Agua, 19 Bajo A
Tel.: 950 491 639 - 637 302 611
04760 Berja
Previa cita

CAMPOHERMOSO

MEDICINA GENERAL

Línea Médica:
976 991 199

Arganchieva, Asel
Policlínica del Campo
Cmno. Vera, 2-2º C
Tel.: 950 386 116
04110 Campohermoso
Previa cita

Polanco García, Ramón Antonio
Policlínica del Campo
Cmno. Vera, 2-2º C
Tel.: 950 386 116
04110 Campohermoso
Previa cita

ENFERMERÍA

Ucles Juarez, Raquel
Policlínica del Campo
Cmno. Vera, 2-2º C
Tel.: 950 386 116
04110 Campohermoso
De 9 a 13:30 h.Previa cita

DERMATOLOGÍA Y VENEREOLOGÍA

Haddad Kasabchi, Rizk Alla
Policlínica del Campo
Cmno. Vera, 2-2º C
Tel.: 950 386 116
04110 Campohermoso
Previa cita

Haddad Kasabchi, Rizk Alla
C/ Camino de Vera, 2 2ºC Policlínica del Campo
Tel.: 950 386 116
04110 Campohermoso
Previa cita

ANÁLISIS CLÍNICOS

Laboratorio Aurelio P. Lahoz Jiménez
C/ Camino de Vera, 8-2º
Tel.: 950 386 116
04110 Campohermoso
De lunes a viernes de 9 a 13h

RADIOLOGÍA CONVENCIONAL

Policlínica del Campo
Cmno. Vera, 2-2º C
Tel.: 950 386 116
04110 Campohermoso
Previa cita

RADIOLOGÍA DENTAL

Policlínica del Campo
Cmno. Vera, 2-2º C
Tel.: 950 386 116
04110 Campohermoso
Previa cita

FISIOTERAPIA

Fuentes Arcas, Laura
Policlínica del Campo
Cmno. Vera, 2-2º C
Tel.: 950 386 116
04110 Campohermoso
Previa cita

López - Huertas, Javier del Rio
Policlínica del Campo
Cmno. Vera, 2-2º C
Tel.: 950 386 116
04110 Campohermoso
Previa cita

CARBONERAS

MEDICINA GENERAL

Línea Médica:
976 991 199

López Torres, José Agustín
Plaza Castillo, 22
Tel.: 950 454 253
04140 Carboneras
Previa cita

ANÁLISIS CLÍNICOS

Laboratorio Carboneras
C/ Lepanto, 1
Tel.: 950 454 507
04140 Carboneras
De lunes a viernes de 9 a 14h

FISIOTERAPIA

Ruiz Sáez, Mariana
C/ Colón, 42 Bajo
Tel.: 950 130 334
04140 Carboneras
Previa cita

Vilar Gálvez, Isabel
Avda. Del Mar, 2
Tel.: 640 629 265
04140 Carboneras
Previa cita

CUEVAS DEL ALMANZORA

MEDICINA GENERAL

Línea Médica:
976 991 199

Molina Toledo, José
Avda. Barcelona, 28 Bajo
Tel.: 950 457 371
04610 Cuevas del Almanzora
Previa cita

RADIOLOGÍA DENTAL

Silva Valdivia, Miguel Óscar
Clínica Dental San Diego
C/ Censor, 3 Bajo
Tel.: 950 458 551
04610 Cuevas del Almanzora
Previa cita

FISIOTERAPIA

Linares Serrano, Alejandro José
C/ El Pilar, 35
Tel.: 950 458 452 - 950 458 452
04610 Cuevas del Almanzora
De lunes a viernes de 9 a 14h y de 16:30 a 20h. Previa cita
Inglés

ODONTOLOGÍA GENERAL

Silva Valdivia, Miguel Óscar
Clínica Dental San Diego
C/ Censor, 3 Bajo
Tel.: 950 458 551
04610 Cuevas del Almanzora
Previa cita

ODONTOLOGÍA IMPLANTES

Silva Valdivia, Miguel Óscar
Clínica Dental San Diego
C/ Censor, 3 Bajo
Tel.: 950 458 551
04610 Cuevas del Almanzora
Previa cita

ODONTOLOGÍA ORTODONCIA

Silva Valdivia, Miguel Óscar
Clínica Dental San Diego
C/ Censor, 3 Bajo
Tel.: 950 458 551
04610 Cuevas del Almanzora
Previa cita

DALÍAS

RADIOLOGÍA DENTAL

Fernández Maldonado, Jesús
C/ Del Casino, 2 1º C
Tel.: 950 487 108
04750 Dalias
Previa cita

ODONTOLOGÍA GENERAL

Fernández Maldonado, Jesús
C/ Del Casino, 2 1º C
Tel.: 950 487 108
04750 Dalias
Previa cita

ODONTOLOGÍA IMPLANTES

Fernández Maldonado, Jesús
C/ Del Casino, 2 1º C
Tel.: 950 487 108
04750 Dalias
Previa cita

ODONTOLOGÍA ORTODONCIA

Fernández Maldonado, Jesús
C/ Del Casino, 2 1º C
Tel.: 950 487 108
04750 Dalias
Previa cita

EL ALQUIÁN

MEDICINA GENERAL

Línea Médica:
976 991 199

Wu Palacios, Roberto
Ctra. Níjar, 179
Tel.: 652 417 668
04130 Alquian, El
Miércoles y jueves. De 17 a 19h
Inglés

EL EJIDO

MEDICINA GENERAL

Línea Médica:
976 991 199

Álvarez García, Henry
Policlínica del Poniente
C/ Conde de Barcelona, S/n
Tel.: 950 485 849 - 950 485 733
04700 Ejido, El
Servicio 24 h
Junto al ambulatorio.

Abu Jok Rajab, Munir
Policlínica del Poniente
C/ Conde de Barcelona, S/n
Tel.: 950 485 849 - 950 485 733
04700 Ejido, El
Servicio 24 h
Junto al ambulatorio.

Barbero Reyes, Ildefonso
Avda. Nicolás Salmerón, 2 1º Dcha
Tel.: 950 101 444
04700 Ejido, El
Previa cita

Fernández Manrique, Ana María
Policlínica del Poniente
C/ Conde de Barcelona, S/n
Tel.: 950 485 849 - 950 485 733
04700 Ejido, El
Servicio 24 h
Junto al ambulatorio.

Fernandez de Alejo, Luis Francisco
Policlínica del Poniente
C/ Conde de Barcelona, S/n
Tel.: 950 485 849 - 950 485 733
04700 Ejido, El
Servicio 24 h
Junto al ambulatorio.

Garate Cattaneo, Jose Hernan
Policlínica del Poniente
C/ Conde de Barcelona, S/n
Tel.: 950 485 849 - 950 485 733
04700 Ejido, El
Servicio 24 h
Junto al ambulatorio.

Magan García, Juan Salvador
Avda. Oasis, 128 1º A
Tel.: 629 244 455
04700 Ejido, El
Previa cita

Martín Alonso, Francisca
Policlínica del Poniente
C/ Conde de Barcelona, S/n
Tel.: 950 485 849 - 950 485 733
04700 Ejido, El
Servicio 24 h
Junto al ambulatorio.

Navarrete Casas, José María
Policlínica del Poniente
C/ Conde de Barcelona, S/n
Tel.: 950 485 849 - 950 485 733
04700 Ejido, El
Servicio 24 h
Junto al ambulatorio.

Rajab, Abou - Jokh
Policlínica del Poniente
C/ Conde de Barcelona, S/n
Tel.: 950 485 849 - 950 485 733
04700 Ejido, El
Servicio 24 h
Junto al ambulatorio.

PEDIATRÍA

Línea Médica Pediátrica:
976 991 199

Molina Varela, José
Vithas Salud El Ejido
Avda. Ciavieja, 15
Tel.: 950 489 688
04700 Ejido, El
Previa cita

Santana Delgado, Raquel
Policlínica del Poniente
C/ Conde de Barcelona, S/n
Tel.: 950 485 849 - 950 485 733
04700 Ejido, El
Previa cita

ENFERMERÍA

Donoso González, Regina María
Policlínica del Poniente
C/ Conde de Barcelona, S/n
Tel.: 950 485 849 - 950 485 733
04700 Ejido, El
Previa cita
Junto al ambulatorio.

García Rodríguez, Fco. José
Vithas Salud El Ejido
Avda. Ciavieja, 15
Tel.: 950 489 688
04700 Ejido, El
Previa cita

Garrigosa Jiménez, Maria Pilar
Vithas Salud El Ejido
Avda. Ciavieja, 15
Tel.: 950 489 688
04700 Ejido, El
Previa cita

Iglesias Juárez, Davinia
Vithas Salud El Ejido
Avda. Ciavieja, 15
Tel.: 950 489 688
04700 Ejido, El
Previa cita

Jiménez López, María Paz
Policlínica del Poniente
C/ Conde de Barcelona, S/n
Tel.: 950 485 849 - 950 485 733
04700 Ejido, El
Previa cita
Junto al ambulatorio.

Jiménez Sánchez, Ana Rosa
Policlínica del Poniente
C/ Conde de Barcelona, S/n
Tel.: 950 485 849 - 950 485 733
04700 Ejido, El
Previa cita
Junto al ambulatorio.

Pérez Rodríguez, Virtudes
Policlínica del Poniente
C/ Conde de Barcelona, S/n
Tel.: 950 485 849 - 950 485 733
04700 Ejido, El
Previa cita
Junto al ambulatorio.

ALERGOLOGÍA

Amat López, José
Policlínica del Poniente
C/ Conde de Barcelona, S/n
Tel.: 950 485 849 - 950 485 733
04700 Ejido, El
Previa cita

Mateo Buendía, Elena
C/ Bulevar, 163
Tel.: 950 480 221
04700 Ejido, El
Previa cita

Zapata Yebenes, Juan José
Centro Médico El Ejido
Avda. Nicolás Salmerón, 2 1ª
Tel.: 950 482 214
04700 Ejido, El
Previa cita

ANGIOLOGÍA Y CIRUGÍA VASCULAR

Maldonado Fernández, Nicolás
Policlínica del Poniente
C/ Conde de Barcelona, S/n
Tel.: 950 485 849 - 950 485 733
04700 Ejido, El
Previa cita

CARDIOLOGÍA

Aceituno Cubero, Jesús
Policlínica del Poniente
C/ Conde de Barcelona, S/n
Tel.: 950 485 849 - 950 485 733
04700 Ejido, El
Previa cita

Martos Martinez, Ramon
Policlínica del Poniente
C/ Conde de Barcelona, S/n
Tel.: 950 485 849 - 950 485 733
04700 Ejido, El
Previa cita

Tornes Barzaga, Francisco José
Vithas Salud El Ejido
Avda. Ciavieja, 15
Tel.: 950 489 688
04700 Ejido, El
Previa cita

CIRUGÍA GENERAL Y DEL APARATO DIGESTIVO

Lorenzo Campos, Miguel A
Vithas Salud El Ejido
Avda. Ciavieja, 15
Tel.: 950 489 688
04700 Ejido, El
Previa cita

Manuel, Ferrer Ayza
Policlínica del Poniente
C/ Conde de Barcelona, S/n
Tel.: 950 485 849 - 950 485 733
04700 Ejido, El
Previa cita

Moya Forcen, Pedro Jose
Policlínica del Poniente
C/ Conde de Barcelona, S/n
Tel.: 950 485 849 - 950 485 733
04700 Ejido, El
Previa cita

CIRUGÍA ORAL Y MÁXILOFACIAL

Pérez García, Verónica
Vithas Salud El Ejido
Avda. Ciavieja, 15
Tel.: 950 489 688
04700 Ejido, El
Previa cita

DERMATOLOGÍA Y VENEREOLOGÍA

Haddad Kasabchi, Rizk Alla
Policlínica del Poniente
C/ Conde de Barcelona, S/n
Tel.: 950 485 849 - 950 485 733
04700 Ejido, El
Previa cita

Hernández Montoya, Carlos
Policlínica del Poniente
C/ Conde de Barcelona, S/n
Tel.: 950 485 849 - 950 485 733
04700 Ejido, El
Previa cita

ENDOCRINO Y NUTRICIÓN

Línea Médica Nutricional:
976 991 199

Cepero García, Daniel
Policlínica del Poniente
C/ Conde de Barcelona, S/n
Tel.: 950 485 849 - 950 485 733
04700 Ejido, El
Previa cita

Moreno Baró, Francisco
Vithas Salud El Ejido
Avda. Ciavieja, 15
Tel.: 950 489 688
04700 Ejido, El
Previa cita

GINECOLOGÍA

Línea Médica de la Mujer:
976 991 199

Casares González, María Paz
Ctra. De Málaga, 430 Bulevar
Tel.: 950 480 980
04700 Ejido, El
Previa cita

Góngora Rodríguez, Javier
Ctra. De Málaga, 430 Bulevar
Tel.: 950 480 980
04700 Ejido, El
Previa cita

Jofre Navarro, José Juan
Ctra. De Málaga, 430 Bulevar
Tel.: 950 480 980
04700 Ejido, El
Previa cita

Quiles López - Cantarero, Carmen
Ctra. De Málaga, 430 Bulevar
Tel.: 950 480 980
04700 Ejido, El
Previa cita

GINECOLOGÍA Y OBSTETRICIA

Línea Médica del Embarazo:
976 991 199

Martín Montecelos, Juan Carlos
Policlínica del Poniente
C/ Conde de Barcelona, S/n
Tel.: 950 485 849 - 950 485 733
04700 Ejido, El
Previa cita

Navarro Gutierrez, Cristina
Policlínica del Poniente
C/ Conde de Barcelona, S/n
Tel.: 950 485 849 - 950 485 733
04700 Ejido, El
Previa cita

Romero Duarte, Pablo
Vithas Salud El Ejido
Avda. Ciavieja, 15
Tel.: 950 489 688
04700 Ejido, El
Previa cita

Zúñiga Gutiérrez, Miguel Ángel
C/ Río Júcar, 7
Tel.: 950 570 017 - 950 268 783
04700 Ejido, El
Previa cita

HEMATOLOGÍA Y HEMOTERAPIA

Pérez Moyano, Maria del Rosario
Policlínica del Poniente
C/ Conde de Barcelona, S/n
Tel.: 950 485 849 - 950 485 733
04700 Ejido, El
Previa cita

OFTALMOLOGÍA

Alaskar Alani, Hazem
Policlínica del Poniente
C/ Conde de Barcelona, S/n
Tel.: 950 485 849 - 950 485 733
04700 Ejido, El
Previa cita

Durán Martín del Campo, Carlos
Vithas Salud El Ejido
Avda. Ciavieja, 15
Tel.: 950 489 688
04700 Ejido, El
Previa cita

Fernández Pérez, Joaquín
Vithas Salud El Ejido
Avda. Ciavieja, 15
Tel.: 950 489 688
04700 Ejido, El
Previa cita

García Medina, Manuel
C/ Málaga, 4 1º A
Tel.: 950 620 125
04700 Ejido, El
Martes y jueves de 17 a 20h

Ocaña Molinero, Lucia
Vithas Salud El Ejido
Avda. Ciavieja, 15
Tel.: 950 489 688
04700 Ejido, El
Previa cita

Sánchez Waisen, Francisco
Vithas Salud El Ejido
Avda. Ciavieja, 15
Tel.: 950 489 688
04700 Ejido, El
Previa cita

OTORRINOLARINGOLOGÍA

De Oña Navarrete, Antonio
Vithas Salud El Ejido
Avda. Ciavieja, 15
Tel.: 950 489 688
04700 Ejido, El
Previa cita

Salinero Hernández, José
Policlínica del Poniente
C/ Conde de Barcelona, S/n
Tel.: 950 485 849 - 950 485 733
04700 Ejido, El
Previa cita

REHABILITACIÓN

Fernández Prieto, Enrique
Policlínica del Poniente
C/ Conde de Barcelona, S/n
Tel.: 950 485 849 - 950 485 733
04700 Ejido, El
Previa cita

TRAUMATOLOGÍA Y ORTOPEDIA

Cid Salazar, Andrés
Policlínica del Poniente
C/ Conde de Barcelona, S/n
Tel.: 950 485 849 - 950 485 733
04700 Ejido, El
Previa cita

Díaz Jiménez, Miguel
Policlínica del Poniente
C/ Conde de Barcelona, S/n
Tel.: 950 485 849 - 950 485 733
04700 Ejido, El
Previa cita

Esteo Pérez, Mª Inmaculada
Vithas Salud El Ejido
Avda. Ciavieja, 15
Tel.: 950 489 688
04700 Ejido, El
Previa cita

Ramos Salguero, Juan Carlos
Vithas Salud El Ejido
Avda. Ciavieja, 15
Tel.: 950 489 688
04700 Ejido, El
Previa cita

Ramos Salguero, Juan Carlos
Vithas Salud El Ejido
Avda. Ciavieja, 15
Tel.: 950 489 688
04700 Ejido, El
Previa cita

UROLOGÍA

Gómez Jiménez, José
Policlínica del Poniente
C/ Conde de Barcelona, S/n
Tel.: 950 485 849 - 950 485 733
04700 Ejido, El
Previa cita

Hortelano Parras, Javier
Vithas Salud El Ejido
Avda. Ciavieja, 15
Tel.: 950 489 688
04700 Ejido, El
Previa cita

ECOCARDIOGRAFÍA

Aceituno Cubero, Jesús
Policlínica del Poniente
C/ Conde de Barcelona, S/n
Tel.: 950 485 849 - 950 485 733
04700 Ejido, El
Previa cita

Martos Martinez, Ramon
Policlínica del Poniente
C/ Conde de Barcelona, S/n
Tel.: 950 485 849 - 950 485 733
04700 Ejido, El
Previa cita

Tornes Barzaga, Francisco José
Vithas Salud El Ejido
Avda. Ciavieja, 15
Tel.: 950 489 688
04700 Ejido, El
Previa cita

ECOGRAFÍA UROLÓGICA

Gómez Jiménez, José
Policlínica del Poniente
C/ Conde de Barcelona, S/n
Tel.: 950 485 849 - 950 485 733
04700 Ejido, El
Previa cita

Hortelano Parras, Javier
Vithas Salud El Ejido
Avda. Ciavieja, 15
Tel.: 950 489 688
04700 Ejido, El
Previa cita

ERGOMETRÍA

Aceituno Cubero, Jesús
Policlínica del Poniente
C/ Conde de Barcelona, S/n
Tel.: 950 485 849 - 950 485 733
04700 Ejido, El
Previa cita

Martos Martinez, Ramon
Policlínica del Poniente
C/ Conde de Barcelona, S/n
Tel.: 950 485 849 - 950 485 733
04700 Ejido, El
Previa cita

Tornes Barzaga, Francisco José
Vithas Salud El Ejido
Avda. Ciavieja, 15
Tel.: 950 489 688
04700 Ejido, El
Previa cita

HOLTER

Aceituno Cubero, Jesús
Policlínica del Poniente
C/ Conde de Barcelona, S/n
Tel.: 950 485 849 - 950 485 733
04700 Ejido, El
Previa cita

Martos Martinez, Ramon
Policlínica del Poniente
C/ Conde de Barcelona, S/n
Tel.: 950 485 849 - 950 485 733
04700 Ejido, El
Previa cita

Tornes Barzaga, Francisco José
Vithas Salud El Ejido
Avda. Ciavieja, 15
Tel.: 950 489 688
04700 Ejido, El
Previa cita

ANÁLISIS CLÍNICOS

Laboratorio Marcos Zenón
Ctra. De Málaga, 123
Tel.: 950 480 314
04700 ALMERÍA
De lunes a viernes de 8:30 a 10:30h

Policlínica Poniente
C/ Conde de Barcelona, 32
Tel.: 950 485 849
04700 Ejido, El
De lunes a viernes de 8:30 a 11:30h

DENSITOMETRÍA ÓSEA

Telf. Autorizaciones:
976 768 997

Higueras Muñoz, Antonio
Policlínica del Poniente
C/ Conde de Barcelona, S/n
04700 Ejido, El
Previa cita

DIAGNÓSTICO ESPECIAL PRENATAL

Zúñiga Gutiérrez, Miguel Ángel
C/ Río Júcar, 7
Tel.: 950 570 017 - 950 268 783
04700 Ejido, El
Previa cita

MAMOGRAFÍA

Dietz Medina, Christian Iván
C/ Alhóndigas, 46
Tel.: 950 486 097
04700 Ejido, El
Previa cita

Nait - Djoudi, Abdenour
C/ Alhóndigas, 46
Tel.: 950 486 097
04700 Ejido, El
Previa cita

Policlínica del Poniente
C/ Conde de Barcelona, S/n
Tel.: 950 485 849 - 950 485 733
04700 Ejido, El
Previa cita

RADIOLOGÍA CONVENCIONAL

Dietz Medina, Christian Iván
C/ Alhóndigas, 46
Tel.: 950 486 097
04700 Ejido, El
Previa cita

Nait - Djoudi, Abdenour
C/ Alhóndigas, 46
Tel.: 950 486 097
04700 Ejido, El
Previa cita

Policlínica del Poniente
C/ Conde de Barcelona, S/n
Tel.: 950 485 849 - 950 485 733
04700 Ejido, El
Previa cita

RADIOLOGÍA DENTAL

Fernández Maldonado, Jesús
C/ Cervantes, 74 1º A
Tel.: 950 487 108
04700 Ejido, El
Previa cita

López Montoya, Brígida
Paseo Juan Carlos i, 36 1ºA
Tel.: 950 483 004
04700 Ejido, El
Previa cita

Ortega Buendía, Manuel
C/ Hermanos Lirola, 22 Bajo
Tel.: 950 481 808
04700 Ejido, El
Previa cita
Inglés

Pinart Martínez, Carmen María
Clínica Dental Murgis
C/ Murgis, 18
Tel.: 950 573 654
04700 Ejido, El
De lunes a viernes de 10 a 14h y de 17 a 21h

Policlínica del Poniente
C/ Conde de Barcelona, S/n
Tel.: 950 485 849 - 950 485 733
04700 Ejido, El
Previa cita

RESONANCIA MAGNÉTICA NUCLEAR. R.M.N.

Telf. Autorizaciones:
976 768 997

Higueras Muñoz, Antonio
Policlínica del Poniente
C/ Conde de Barcelona, S/n
04700 Ejido, El
Previa cita

Olaso Elejoste, Inés
C/ Alhóndigas, 46
04700 Ejido, El
Previa cita

Pagni, Nicolás
C/ Alhóndigas, 46
04700 Ejido, El
Previa cita

Puyalto de Pablo, Paloma
C/ Alhóndigas, 46
04700 Ejido, El
Previa cita

Torres Llacsa, Mabel
C/ Alhóndigas, 46
04700 Ejido, El
Previa cita

TOMOGRAFÍA AXIAL COMPUTERIZADA. T.A.C.

Telf. Autorizaciones:
976 768 997

Burgos López, Juan E
C/ Alhóndigas, 46
04700 Ejido, El
Previa cita

Higueras Muñoz, Antonio
Policlínica del Poniente
C/ Conde de Barcelona, S/n
04700 Ejido, El
Previa cita

Talegón Meléndez, Antonio
C/ Alhóndigas, 46
04700 Ejido, El
Previa cita

FISIOTERAPIA

Ausin Valverde, Patricia
Policlínica del Poniente
C/ Conde de Barcelona, S/n
Tel.: 950 485 849 - 950 485 733
04700 Ejido, El
Previa cita

Cerdán Quero, Francisco
Policlínica del Poniente
C/ Conde de Barcelona, S/n
Tel.: 950 485 849 - 950 485 733
04700 Ejido, El
Previa cita

Collado Martín, Alberto
C/ Gladiolos, 17
Tel.: 950 484 419
04700 Ejido, El
De 16:30 a 22h

Craviotto Valle, Salomé
Fisio Ejido
C/ Julio Cesar, 71
Tel.: 950 485 341
04700 Ejido, El
Previa cita
Inglés

LOGOPEDIA

Ruiz López, José
C/ Málaga, 4 4º B
Tel.: 950 486 304
04700 Ejido, El
Previa cita

Vallejo Vazquez, Elena Maria
Policlínica del Poniente
C/ Conde de Barcelona, S/n
Tel.: 950 485 849 - 950 485 733
04700 Ejido, El
Previa cita

PODOLOGÍA

Curtido Ojeda, María del Carmen
Policlínica del Poniente
C/ Conde de Barcelona, S/n
Tel.: 950 485 849 - 950 485 733
04700 Ejido, El
Previa cita

Gutiérrez Giménez, Pablo Luis
Centro Médico Alboran
Avda. De la Luz, 45
Tel.: 950 573 645
04700 Ejido, El
Previa cita

Martínez Merino, Fernando
Policlínica del Poniente
C/ Conde de Barcelona, S/n
Tel.: 950 485 849 - 950 485 733
04700 Ejido, El
Previa cita

Romero Torres, Sergio
Policlínica del Poniente
C/ Conde de Barcelona, S/n
Tel.: 950 485 849 - 950 485 733
04700 Ejido, El
Previa cita

PSICOLOGÍA

Cano Peñalver, Laura
Policlínica del Poniente
C/ Conde de Barcelona, S/n
Tel.: 950 485 849 - 950 485 733
04700 Ejido, El
Previa cita

Gómez Sánchez, Rocío
Centro Médico Alboran
Avda. De la Luz, 45
Tel.: 950 573 645
04700 Ejido, El
Previa cita

Ruiz López, José
C/ Málaga, 4 4º B
Tel.: 950 486 304
04700 Ejido, El
Previa cita

Vida Gutierrez, Maria Eva
Policlínica del Poniente
C/ Conde de Barcelona, S/n
Tel.: 950 485 849 - 950 485 733
04700 Ejido, El
Previa cita

ODONTOLOGÍA GENERAL

Fernández Maldonado, Jesús
C/ Cervantes, 74 1º A
Tel.: 950 487 108
04700 Ejido, El
Previa cita

López Montoya, Brígida
Paseo Juan Carlos i, 36 1ºA
Tel.: 950 483 004
04700 Ejido, El
Previa cita

Ortega Buendía, Manuel
C/ Hermanos Lirola, 22 Bajo
Tel.: 950 481 808
04700 Ejido, El
Previa cita
Inglés

Pinart Martínez, Carmen María
Clínica Dental Murgis
C/ Murgis, 18
Tel.: 950 573 654
04700 Ejido, El
De lunes a viernes de 10 a 14h y de 17 a 21h

Romero Vargas, María Ángeles
Sabedent Clínica Dental
C/ Rio Jucar, 24
Tel.: 950 573 313
04700 Ejido, El
De lunes a viernes de 9 a 13:30h y de 16 a 21h

ODONTOLOGÍA IMPLANTES

Fernández Maldonado, Jesús
C/ Cervantes, 74 1º A
Tel.: 950 487 108
04700 Ejido, El
Previa cita

López Montoya, Brígida
Paseo Juan Carlos i, 36 1ºA
Tel.: 950 483 004
04700 Ejido, El
Previa cita

Ortega Buendía, Manuel
C/ Hermanos Lirola, 22 Bajo
Tel.: 950 481 808
04700 Ejido, El
Previa cita
Inglés

Pinart Martínez, Carmen María
Clínica Dental Murgis
C/ Murgis, 18
Tel.: 950 573 654
04700 Ejido, El
De lunes a viernes de 10 a 14h y de 17 a 21h

ODONTOLOGÍA ORTODONCIA

Fernández Maldonado, Jesús
C/ Cervantes, 74 1º A
Tel.: 950 487 108
04700 Ejido, El
Previa cita

López Montoya, Brígida
Paseo Juan Carlos i, 36 1ºA
Tel.: 950 483 004
04700 Ejido, El
Previa cita

Ortega Buendía, Manuel
C/ Hermanos Lirola, 22 Bajo
Tel.: 950 481 808
04700 Ejido, El
Previa cita
Inglés

Pinart Martínez, Carmen María
Clínica Dental Murgis
C/ Murgis, 18
Tel.: 950 573 654
04700 Ejido, El
De lunes a viernes de 10 a 14h y de 17 a 21h

Romero Vargas, María Ángeles
Sabedent Clínica Dental
C/ Rio Jucar, 24
Tel.: 950 573 313
04700 Ejido, El
De lunes a viernes de 9 a 13:30h y de 16 a 21h

EL PARADOR

MEDICINA GENERAL

Línea Médica:
976 991 199

Betancourt Arniella, Jorge
Policlínica El Parador
C/ Benito Pérez Galdós, 16
Tel.: 950 345 710 - 950 345 117
04721 Parador, El (Vicar)
Previa cita

Zohra Ahmad, Farida
Policlínica El Parador
C/ Benito Pérez Galdós, 16
Tel.: 950 345 710 - 950 345 117
04721 Parador, El (Vicar)
Previa cita

PEDIATRÍA

Línea Médica Pediátrica:
976 991 199

Aguilera Sánchez, Purificación Belén
Policlínica El Parador
C/ Benito Pérez Galdós, 16
Tel.: 950 345 710 - 950 345 117
04721 Parador, El (Vicar)
Previa cita

García Llopis, Eduardo José
Ctra. Alicum, 339 2ºD
Tel.: 950 550 905
04721 Parador, El (Vicar)
Previa cita

ENFERMERÍA

Cobos Marcos, Sheila Maria
Policlínica El Parador
C/ Benito Pérez Galdós, 16
Tel.: 950 345 710 - 950 345 117
04721 Parador, El (Vicar)
Previa cita

Moreno López, Nerea
Policlínica El Parador
C/ Benito Pérez Galdós, 16
Tel.: 950 345 710 - 950 345 117
04721 Parador, El (Vicar)
Previa cita

ALERGOLOGÍA

Zapata Yebenes, Juan José
Policlínica El Parador
C/ Benito Pérez Galdós, 16
Tel.: 950 345 710 - 950 345 117
04721 Parador, El (Vicar)
Previa cita

ANGIOLOGÍA Y CIRUGÍA VASCULAR

Maldonado Fernández, Nicolás
Policlínica El Parador
C/ Benito Pérez Galdós, 16
Tel.: 950 345 710 - 950 345 117
04721 Parador, El (Vicar)
Previa cita

CARDIOLOGÍA

Aceituno Cubero, Jesús
Policlínica El Parador
C/ Benito Pérez Galdós, 16
Tel.: 950 345 710 - 950 345 117
04721 Parador, El (Vicar)
Previa cita

Martos Martinez, Ramon
Policlínica El Parador
C/ Benito Pérez Galdós, 16
Tel.: 950 345 710 - 950 345 117
04721 Parador, El (Vicar)
Previa cita

Navarro García, Francisco
Ctra. Alicun, 315 3º C
Tel.: 950 327 709
04721 Parador, El (Vicar)
Previa cita

CIRUGÍA GENERAL Y DEL APARATO DIGESTIVO

Moya Forcen, Pedro Jose
Policlínica El Parador
C/ Benito Pérez Galdós, 16
Tel.: 950 345 710 - 950 345 117
04721 Parador, El (Vicar)
Previa cita

DERMATOLOGÍA Y VENEREOLOGÍA

Haddad Kasabchi, Rizk Alla
Policlínica El Parador
C/ Benito Pérez Galdós, 16
Tel.: 950 345 710 - 950 345 117
04721 Parador, El (Vicar)
Previa cita

Hernández Montoya, Carlos
Policlínica El Parador
C/ Benito Pérez Galdós, 16
Tel.: 950 345 710 - 950 345 117
04721 Parador, El (Vicar)
Previa cita

GINECOLOGÍA Y OBSTETRICIA

Línea Médica del Embarazo:
976 991 199

Martín Montecelos, Juan Carlos
Policlínica El Parador
C/ Benito Pérez Galdós, 16
Tel.: 950 345 710 - 950 345 117
04721 Parador, El (Vicar)
Previa cita

Navarro Gutierrez, Cristina
Policlínica El Parador
C/ Benito Pérez Galdós, 16
Tel.: 950 345 710 - 950 345 117
04721 Parador, El (Vicar)
Previa cita

HEMATOLOGÍA Y HEMOTERAPIA

Pérez Moyano, Maria del Rosario
Policlínica El Parador
C/ Benito Pérez Galdós, 16
Tel.: 950 345 710 - 950 345 117
04721 Parador, El (Vicar)
Previa cita

OFTALMOLOGÍA

Alaskar Alani, Hazem
Policlínica El Parador
C/ Benito Pérez Galdós, 16
Tel.: 950 345 710 - 950 345 117
04721 Parador, El (Vicar)
Previa cita

OTORRINOLARINGOLOGÍA

Salinero Hernández, José
Policlínica El Parador
C/ Benito Pérez Galdós, 16
Tel.: 950 345 710 - 950 345 117
04721 Parador, El (Vicar)
Previa cita

REHABILITACIÓN

Fernández Prieto, Enrique
Policlínica El Parador
C/ Benito Pérez Galdós, 16
Tel.: 950 345 710 - 950 345 117
04721 Parador, El (Vicar)
Previa cita

Gutiérrez Sánchez, Cristina
Policlínica El Parador
C/ Benito Pérez Galdós, 16
Tel.: 950 345 710 - 950 345 117
04721 Parador, El (Vicar)
Previa cita

TRAUMATOLOGÍA Y ORTOPEDIA

Díaz Jiménez, Miguel
Policlínica El Parador
C/ Benito Pérez Galdós, 16
Tel.: 950 345 710 - 950 345 117
04721 Parador, El (Vicar)
Previa cita

UROLOGÍA

Gómez Jiménez, José
Policlínica El Parador
C/ Benito Pérez Galdós, 16
Tel.: 950 345 710 - 950 345 117
04721 Parador, El (Vicar)
Previa cita

ECOCARDIOGRAFÍA

Aceituno Cubero, Jesús
Policlínica El Parador
C/ Benito Pérez Galdós, 16
Tel.: 950 345 710 - 950 345 117
04721 Parador, El (Vicar)
Previa cita

Martos Martinez, Ramon
Policlínica El Parador
C/ Benito Pérez Galdós, 16
Tel.: 950 345 710 - 950 345 117
04721 Parador, El (Vicar)
Previa cita

Navarro García, Francisco
Ctra. Alicun, 315 3º C
Tel.: 950 327 709
04721 Parador, El (Vicar)
Previa cita

ECOGRAFÍA UROLÓGICA

Gómez Jiménez, José
Policlínica El Parador
C/ Benito Pérez Galdós, 16
Tel.: 950 345 710 - 950 345 117
04721 Parador, El (Vicar)
Previa cita

ERGOMETRÍA

Navarro García, Francisco
Ctra. Alicun, 315 3º C
Tel.: 950 327 709
04721 Parador, El (Vicar)
Previa cita

HOLTER

Navarro García, Francisco
Ctra. Alicun, 315 3º C
Tel.: 950 327 709
04721 Parador, El (Vicar)
Previa cita

ANÁLISIS CLÍNICOS

Laboratorio Estrella S.C
Avda. Carlos III, 8
Tel.: 950 341 930
04721 Parador, El (Vicar)
De lunes a viernes de 9 a 14h y 17 a 19h

Policlínica el Parador
C/ Benito Pérez Galdós, 16
Tel.: 950 345 710
04721 Parador, El (Vicar)
De lunes a viernes de 8 a 10h

RADIOLOGÍA CONVENCIONAL

Policlínica El Parador
C/ Benito Pérez Galdós, 16
Tel.: 950 345 710 - 950 345 117
04721 Parador, El (Vicar)
Previa cita

RADIOLOGÍA DENTAL

Moya Pérez, Elena
C/ San Isidro Labrador, 30 1º 3ª
(Edif.Fuenlabrada)
Tel.: 950 345 799
04721 Parador, El (Vicar)
Previa cita

FISIOTERAPIA

Ausin Valverde, Patricia
Policlínica El Parador
C/ Benito Pérez Galdós, 16
Tel.: 950 345 710 - 950 345 117
04721 Parador, El (Vicar)
Previa cita

Cerdán Quero, Francisco
Policlínica El Parador
C/ Benito Pérez Galdós, 16
Tel.: 950 345 710 - 950 345 117
04721 Parador, El (Vicar)
Previa cita

LOGOPEDIA

Vallejo Vazquez, Elena Maria
Policlínica El Parador
C/ Benito Pérez Galdós, 16
Tel.: 950 345 710 - 950 345 117
04721 Parador, El (Vicar)
Previa cita

PODOLOGÍA

Curtido Ojeda, María del Carmen
Policlínica El Parador
C/ Benito Pérez Galdós, 16
Tel.: 950 345 710 - 950 345 117
04721 Parador, El (Vicar)
Previa cita

PSICOLOGÍA

Cano Peñalver, Laura
Policlínica El Parador
C/ Benito Pérez Galdós, 16
Tel.: 950 345 710 - 950 345 117
04721 Parador, El (Vicar)
Previa cita

Vida Gutierrez, Maria Eva
Policlínica El Parador
C/ Benito Pérez Galdós, 16
Tel.: 950 345 710 - 950 345 117
04721 Parador, El (Vicar)
Previa cita

ODONTOLOGÍA GENERAL

Moya Pérez, Elena
C/ San Isidro Labrador, 30 1º 3ª
(Edif.Fuenlabrada)
Tel.: 950 345 799
04721 Parador, El (Vicar)
Previa cita

ODONTOLOGÍA IMPLANTES

Moya Pérez, Elena
C/ San Isidro Labrador, 30 1º 3ª
(Edif.Fuenlabrada)
Tel.: 950 345 799
04721 Parador, El (Vicar)
Previa cita

ODONTOLOGÍA ORTODONCIA

Moya Pérez, Elena
C/ San Isidro Labrador, 30 1º 3ª
(Edif.Fuenlabrada)
Tel.: 950 345 799
04721 Parador, El (Vicar)
Previa cita

GÁDOR

ENFERMERÍA

Martínez Saldaña, Fernando
C/ Sierra de Gador, 20-2º D
Tel.: 950 646 113
04560 Gador
Previa cita

GARRUCHA

MEDICINA GENERAL

Línea Médica:
976 991 199

Molina Montes, José Manuel
Paseo Del Malecon, 156 Bajo
Tel.: 950 460 630
04630 Garrucha
De lunes a jueves de 11:30 a 14h, martes y miércoles de 17 a 19:30h. Previa cita
Inglés

Toledo Morata, Antonio
Clín.Reh y Fisiot Vega
Paseo Del Malecon, 162
Tel.: 950 133 054
04630 Garrucha
Previa cita

REHABILITACIÓN

Rubio Casquet, Ángel
Clín.Reh y Fisiot Vega
Paseo Del Malecon, 162
Tel.: 950 133 054
04630 Garrucha
De Lunes a viernes de 17 a 21 h y Sábados de 10 a 14 h. Previa cita

TRAUMATOLOGÍA Y ORTOPEDIA

Martín Ojeda, José Antonio
Clín.Reh y Fisiot Vega
Paseo Del Malecon, 162
Tel.: 950 133 054
04630 Garrucha
Previa cita

FISIOTERAPIA

Moldenhauer Ródenas, Emilio
Clín.Reh y Fisiot Vega
Paseo Del Malecon, 162
Tel.: 950 133 054
04630 Garrucha
De Lunes a viernes de 17 a 21 h y Sábados de 10 a 14 h. Previa cita

Sánchez Mateos, Antonia
Clín.Reh y Fisiot Vega
Paseo Del Malecon, 162
Tel.: 950 133 054
04630 Garrucha
De Lunes a viernes de 17 a 21 h y Sábados de 10 a 14 h. Previa cita

HUÉRCAL DE ALMERÍA

ODONTOLOGÍA GENERAL

Giménez García, Fco. Javier
C/ Rio Guadiana, 2 B-1º 4ª Villa Inés
Tel.: 950 140 348
04230 Huercal de Almeria
Previa cita
Inglés

HUÉRCAL - OVERA

MEDICINA GENERAL

Línea Médica:
976 991 199

Asensio Márquez, Patricio
Policlínica del Levante
C/ Monjas, 3
Tel.: 950 471 111
04600 Huercal-Overa
Previa cita
Inglés

Garcia Martinez, Noelia
A3 Policlinica Huercal Overa
C/ Alcalde Pepe Bernal, 13 Bajo
Tel.: 950 470 457
04600 Huercal-Overa
Previa cita
Inglés

Rodriguez Rojas, Katherine Veronica
Policlínica del Levante
C/ Monjas, 3
Tel.: 950 471 111
04600 Huercal-Overa
Previa cita
Inglés

PEDIATRÍA

Línea Médica Pediátrica:
976 991 199

Sánchez Campillo, Emilio
C/ Alcalde Pepe Bernal, 13 Bajo
Tel.: 968 460 606
04600 Huercal-Overa
Previa cita
Inglés

ENFERMERÍA

Garre López, Esther Verónica
Policlínica del Levante
C/ Monjas, 3
Tel.: 950 471 111
04600 Huercal-Overa
Previa cita
Inglés

Martin Cervantes, Miriam
Policlínica del Levante
C/ Monjas, 3
Tel.: 950 471 111
04600 Huercal-Overa
Previa cita
Inglés

Reche Llergo, Laura
A3 Policlinica Huercal Overa
C/ Alcalde Pepe Bernal, 13 Bajo
Tel.: 950 470 457
04600 Huercal-Overa
Previa cita
Inglés

CARDIOLOGÍA

López Sánchez, Eduardo
Policlínica del Levante
C/ Monjas, 3
Tel.: 950 471 111
04600 Huercal-Overa
Previa cita
Inglés

Martos Martinez, Ramon
Policlínica del Levante
C/ Monjas, 3
Tel.: 950 471 111
04600 Huercal-Overa
Previa cita
Inglés

CIRUGÍA GENERAL Y DEL APARATO DIGESTIVO

Manuel, Ferrer Ayza
Policlínica del Levante
C/ Monjas, 3
Tel.: 950 471 111
04600 Huercal-Overa
Previa cita
Inglés

Moya Forcen, Pedro Jose
Policlínica del Levante
C/ Monjas, 3
Tel.: 950 471 111
04600 Huercal-Overa
Previa cita
Inglés

GINECOLOGÍA Y OBSTETRICIA

Línea Médica del Embarazo:
976 991 199

Manrique Fuentes, María de Gador
Policlínica del Levante
C/ Monjas, 3
Tel.: 950 471 111
04600 Huercal-Overa
Previa cita
Inglés

OFTALMOLOGÍA

Abou Jokh, Bassam
Policlínica del Levante
C/ Monjas, 3
Tel.: 950 471 111
04600 Huercal-Overa
Previa cita
Inglés

OTORRINOLARINGOLOGÍA

Salinero Hernández, José
Policlínica del Levante
C/ Monjas, 3
Tel.: 950 471 111
04600 Huercal-Overa
Previa cita
Inglés

REHABILITACIÓN

Fernández Prieto, Enrique
Policlínica del Levante
C/ Monjas, 3
Tel.: 950 471 111
04600 Huercal-Overa
Previa cita
Inglés

REUMATOLOGÍA

Rodríguez Domene, María Blasa
Policlínica del Levante
C/ Monjas, 3
Tel.: 950 471 111
04600 Huercal-Overa
Previa cita
Inglés

TRAUMATOLOGÍA Y ORTOPEDIA

Gómez Martínez, Agustín
A3 Policlinica Huercal Overa
C/ Alcalde Pepe Bernal, 13 Bajo
Tel.: 950 470 457
04600 Huercal-Overa
Previa cita
Inglés

ECOCARDIOGRAFÍA

López Sánchez, Eduardo
Policlínica del Levante
C/ Monjas, 3
Tel.: 950 471 111
04600 Huercal-Overa
Previa cita
Inglés

Martos Martinez, Ramon
Policlínica del Levante
C/ Monjas, 3
Tel.: 950 471 111
04600 Huercal-Overa
Previa cita
Inglés

ERGOMETRÍA

López Sánchez, Eduardo
Policlínica del Levante
C/ Monjas, 3
Tel.: 950 471 111
04600 Huercal-Overa
Previa cita
Inglés

Martos Martinez, Ramon
Policlínica del Levante
C/ Monjas, 3
Tel.: 950 471 111
04600 Huercal-Overa
Previa cita
Inglés

ANÁLISIS CLÍNICOS

Gral. Lab. Echevarne Megalab Ute
C/ Alcalde Pepe Bernal, 13
Tel.: 912 249 037
04600 Huercal-Overa
Previa cita

MAMOGRAFÍA

Alonso Pinos, Antonio
Clínica Radiológica Dina Levante
Avda. Guillermo Reina, 36 3º 3ª
Tel.: 950 471 439
04600 Huercal-Overa
Previa cita

RADIOLOGÍA CONVENCIONAL

Alonso Pinos, Antonio
Clínica Radiológica Dina Levante
Avda. Guillermo Reina, 36 3º 3ª
Tel.: 950 471 439
04600 Huercal-Overa
Previa cita

Centro Médico de Diagnóstico
Ctra. de la Estación, 22
Tel.: 950 135 323
04600 Huercal-Overa
Previa cita
Solamente ecografías

Policlínica del Levante
C/ Monjas, 3
Tel.: 950 471 111
04600 Huercal-Overa
Previa cita
Inglés

RADIOLOGÍA DENTAL

Clínica Radiológica Dina Levante
Avda. Guillermo Reina, 36 3º 3ª
Tel.: 950 471 439
04600 Huercal-Overa
Previa cita

Sánchez Díaz, Alejandra
Microdental
Plaza de la Constitucion, 12-1º
Tel.: 950 135 185
04600 Huercal-Overa
Previa cita

RESONANCIA MAGNÉTICA NUCLEAR. R.M.N.

Telf. Autorizaciones:
976 768 997

García Pérez, Martín
Centro Médico de Diagnóstico
Ctra. de la Estación, 22
04600 Huercal-Overa
De 8 a 13 h y de 15 a 20 h. Previa cita

TOMOGRAFÍA AXIAL COMPUTERIZADA. T.A.C.

Telf. Autorizaciones:
976 768 997

García Pérez, Martín
Centro Médico de Diagnóstico
Ctra. de la Estación, 22
04600 Huercal-Overa
Previa cita

FISIOTERAPIA

Ausin Valverde, Patricia
Policlínica del Levante
C/ Monjas, 3
Tel.: 950 471 111
04600 Huercal-Overa
Previa cita
Inglés

Cerdán Quero, Francisco
Policlínica del Levante
C/ Monjas, 3
Tel.: 950 471 111
04600 Huercal-Overa
Previa cita
Inglés

De Haro Gerez, Francisco
A3 Policlinica Huercal Overa
C/ Alcalde Pepe Bernal, 13 Bajo
Tel.: 950 470 457
04600 Huercal-Overa
Previa cita
Inglés

PODOLOGÍA

Carrillo Cervantes, Gloria
Avda. Doctor Jimémnez Díaz, 27C
Tel.: 618 035 502
04600 Huercal-Overa
Previa cita
Inglés

Montero Madej, Juan Carlos
Policlínica del Levante
C/ Monjas, 3
Tel.: 950 471 111
04600 Huercal-Overa
Previa cita
Inglés

Rodríguez Pastor, Belén
A3 Policlinica Huercal Overa
C/ Alcalde Pepe Bernal, 13 Bajo
Tel.: 950 470 457
04600 Huercal-Overa
Previa cita
Inglés

PSICOLOGÍA

Aranda Taboada, Elena Maria
Policlínica del Levante
C/ Monjas, 3
Tel.: 950 471 111
04600 Huercal-Overa
Previa cita
Inglés

Gallardo Soler, Agustín
A3 Policlinica Huercal Overa
C/ Alcalde Pepe Bernal, 13 Bajo
Tel.: 950 470 457
04600 Huercal-Overa
Previa cita
Inglés

Martínez Asensio, Encarnación
Policlínica del Levante
C/ Monjas, 3
Tel.: 950 471 111
04600 Huercal-Overa
Previa cita
Inglés

ODONTOLOGÍA GENERAL

Sánchez Díaz, Alejandra
Microdental
Plaza de la Constitucion, 12-1º
Tel.: 950 135 185
04600 Huercal-Overa
Previa cita

ODONTOLOGÍA IMPLANTES

Sánchez Díaz, Alejandra
Microdental
Plaza de la Constitucion, 12-1º
Tel.: 950 135 185
04600 Huercal-Overa
Previa cita

ODONTOLOGÍA ORTODONCIA

Sánchez Díaz, Alejandra
Microdental
Plaza de la Constitucion, 12-1º
Tel.: 950 135 185
04600 Huercal-Overa
Previa cita

LA CAÑADA

ANÁLISIS CLÍNICOS

Hospital Virgen del Mar
Ctra Mami Km 1
Tel.: 950 217 267
04120 Almeria
De lunes a viernes de 8 a 12h y 15 a 20h
Previa cita

MACAEL

MEDICINA GENERAL

Línea Médica:
976 991 199

Pérez Parra, Enrique
Avda. De Andalucía, S/n
Tel.: 696 017 023
04867 Macael
De Lunes a viernes de 17 a 19 h previa cita

RADIOLOGÍA DENTAL

Belmonte Mena, Ambrosio
Avda. Andalucía, 6 Edificio Al Andalus, Local 6
Tel.: 950 128 011
04867 Macael
Previa cita

Treviño Ferrer, Ana María
Avda. Andalucía, 6 Edificio Al Andalus, Local 6
Tel.: 950 128 011
04867 Macael
Previa cita

ODONTOLOGÍA GENERAL

Belmonte Mena, Ambrosio
Avda. Andalucía, 6 Edificio Al Andalus, Local 6
Tel.: 950 128 011
04867 Macael
Previa cita

Treviño Ferrer, Ana María
Avda. Andalucía, 6 Edificio Al Andalus, Local 6
Tel.: 950 128 011
04867 Macael
Previa cita

ODONTOLOGÍA IMPLANTES

Belmonte Mena, Ambrosio
Avda. Andalucía, 6 Edificio Al Andalus, Local 6
Tel.: 950 128 011
04867 Macael
Previa cita

Treviño Ferrer, Ana María
Avda. Andalucía, 6 Edificio Al Andalus, Local 6
Tel.: 950 128 011
04867 Macael
Previa cita

ODONTOLOGÍA ORTODONCIA

Belmonte Mena, Ambrosio
Avda. Andalucía, 6 Edificio Al Andalus, Local 6
Tel.: 950 128 011
04867 Macael
Previa cita

Treviño Ferrer, Ana María
Avda. Andalucía, 6 Edificio Al Andalus, Local 6
Tel.: 950 128 011
04867 Macael
Previa cita

NÍJAR

RADIOLOGÍA DENTAL

Francos Torres, Cristina
C/ Federico Garcia Lorca, 72
Tel.: 950 612 196
04100 Nijar
Previa cita

ODONTOLOGÍA GENERAL

Francos Torres, Cristina
C/ Federico Garcia Lorca, 72
Tel.: 950 612 196
04100 Nijar
Previa cita

ODONTOLOGÍA IMPLANTES

Francos Torres, Cristina
C/ Federico Garcia Lorca, 72
Tel.: 950 612 196
04100 Nijar
Previa cita

OLULA DEL RÍO

ANÁLISIS CLÍNICOS

Centro Rehabilitación alto Almanzora
Avda. Andalucía, BJ Urb. Venecia I
Tel.: 950 441 498
04860 Olula del Rio
De lunes a viernes de 10 a 11h, martes y juves de 8:30 a 11:30h

RADIOLOGÍA DENTAL

Reche Cañabate, María Victoria
Clínica Dental Reche
C/ Ramon y Cajal, 44-2º
Tel.: 950 442 314
04860 Olula del Rio
Previa cita

Tapia Chacón, Isabel
Avda. Macael, S/N Bajo 2
Tel.: 950 443 577
04860 Olula del Rio
Previa cita
Inglés

ODONTOLOGÍA GENERAL

Reche Cañabate, María Victoria
Clínica Dental Reche
C/ Ramon y Cajal, 44-2º
Tel.: 950 442 314
04860 Olula del Rio
Previa cita

Tapia Chacón, Isabel
Avda. Macael, S/N Bajo 2
Tel.: 950 443 577
04860 Olula del Rio
Previa cita
Inglés

ODONTOLOGÍA IMPLANTES

Reche Cañabate, María Victoria
Clínica Dental Reche
C/ Ramon y Cajal, 44-2º
Tel.: 950 442 314
04860 Olula del Rio
Previa cita

Tapia Chacón, Isabel
Avda. Macael, S/N Bajo 2
Tel.: 950 443 577
04860 Olula del Rio
Previa cita
Inglés

ODONTOLOGÍA ORTODONCIA

Reche Cañabate, María Victoria
Clínica Dental Reche
C/ Ramon y Cajal, 44-2º
Tel.: 950 442 314
04860 Olula del Rio
Previa cita

Tapia Chacón, Isabel
Avda. Macael, S/N Bajo 2
Tel.: 950 443 577
04860 Olula del Rio
Previa cita
Inglés

PULPÍ

GINECOLOGÍA Y OBSTETRICIA

Línea Médica del Embarazo:
976 991 199

Villalobos Paz, Víctor
Centro Médico Vita Luna
Avda. La legion, S/N
Tel.: 950 464 546
04640 Pulpi
Previa cita
Inglés

REUMATOLOGÍA

Rodríguez Domene, María Blasa
Centro Médico Vita Luna
Avda. La legion, S/N
Tel.: 950 464 546
04640 Pulpi
Previa cita
Inglés

TRAUMATOLOGÍA Y ORTOPEDIA

Martín Ojeda, José Antonio
Centro Médico Vita Luna
Avda. La legion, S/N
Tel.: 950 464 546
04640 Pulpi
Previa cita
Inglés

UROLOGÍA

Hidalgo Agullo, Guillermo
Centro Médico Vita Luna
Avda. La legion, S/N
Tel.: 950 464 546
04640 Pulpi
Previa cita.
Inglés

FISIOTERAPIA

López Pérez, Isabel María
Centro Médico Vita Luna
Avda. La legion, S/N
Tel.: 950 464 546
04640 Pulpi
Previa cita
Inglés

PSICOLOGÍA

Fernández Martínez, Pedro José
Centro Médico Vita Luna
Avda. La legion, S/N
Tel.: 950 464 546
04640 Pulpi
Previa cita
Inglés

RETAMAR

MEDICINA GENERAL

Línea Médica:
976 991 199

Diana Mateiovici, Daniela
Centro Medico Retamarina
Avda. Del Toyo, 138
Tel.: 950 800 157
04131 Retamar
Previa cita
Inglés

ENFERMERÍA

Ibáñez Tortosa, María Victoria
Centro Medico Retamarina
Avda. Del Toyo, 138
Tel.: 950 800 157
04131 Retamar
Previa cita
Inglés

PSICOLOGÍA

García Gómez, Maribel
Centro Medico Retamarina
Avda. Del Toyo, 138
Tel.: 950 800 157
04131 Retamar
Previa cita
Inglés

ODONTOLOGÍA GENERAL

Rodríguez Calderón, Soraya
Cami Sol, 38
Tel.: 950 209 447
04131 Retamar
Previa cita

ROQUETAS DE MAR

MEDICINA GENERAL

Línea Médica:
976 991 199

Barón Carrillo, Juan
Centro Médico Playa Serena
Avda. Playa Serena, 40 Edif.los Flamencos BL.8 1º3ª
Tel.: 950 334 141
04740 Roquetas de Mar
De 9 a 14h y de 16 a 21h, festivos de 10 a 13h y de 17 a 20h. Previa cita

Carvajal Ollervides, Jaquelin
Policlínica Roquetes de Mar
C/ Jose Maria Cagigal, 8
Tel.: 950 329 099
04740 Roquetas de Mar
De Lunes a Viernes de 8 a 21 h Sábados de 9 a 21 h y domingos y festivos 9 a 15
Esq.Juan Carlos I,214

Cerrudo Ruiz, Clotilde
C/ Gondola, 3 Urb. Playa Serena. Ctro. Médico Vistamar
Tel.: 950 333 383 - 950 322 508
04740 Roquetas de Mar
Previa cita
Inglés

García García, Fco. Manuel
Centro Médico Playa Serena
Avda. Playa Serena, 40 Edif.los Flamencos BL.8 1º3ª
Tel.: 950 334 141
04740 Roquetas de Mar
De 9 a 14h y de 16 a 21h, festivos de 10 a 13h y de 17 a 20h. Previa cita

López - Argüeta Álvarez, Santiago
Consultorio Médico
Avda. Mediterráneo, 131 Bj
Tel.: 950 333 729
04740 Roquetas de Mar
De lunes a vierns de 9:30 a 11:30h. Previa cita

Pérez Serrano, José Luis
Policlínica Roquetes de Mar
C/ Jose Maria Cagigal, 8
Tel.: 950 329 099
04740 Roquetas de Mar
De Lunes a Viernes de 8 a 21 h Sábados de 9 a 21 h y domingos y festivos 9 a 15
Esq.Juan Carlos I,214

ENFERMERÍA

López Atienza, Olga
Policlínica Roquetes de Mar
C/ Jose Maria Cagigal, 8
Tel.: 950 329 099
04740 Roquetas de Mar
De Lunes a Viernes de 8 a 21 h Sábados de 9 a 21 h y domingos y festivos 9 a 15
Esq.Juan Carlos I,214

Maldonado Villegas, Carlos Ignacio
Policlínica Roquetes de Mar
C/ Jose Maria Cagigal, 8
Tel.: 950 329 099
04740 Roquetas de Mar
De Lunes a Viernes de 8 a 21 h Sábados de 9 a 21 h y domingos y festivos 9 a 15
Esq.Juan Carlos I,214

ALERGOLOGÍA

Mateo Buendía, Elena
Policlínica Roquetes de Mar
C/ Jose Maria Cagigal, 8
Tel.: 950 329 099
04740 Roquetas de Mar
De Lunes a Viernes de 8 a 21 h Sábados de 9 a 21 h y domingos y festivos 9 a 15
Esq.Juan Carlos I,214

CARDIOLOGÍA

Navarro García, Francisco
Policlínica Roquetes de Mar
C/ Jose Maria Cagigal, 8
Tel.: 950 329 099
04740 Roquetas de Mar
De Lunes a Viernes de 8 a 21 h Sábados de 9 a 21 h y domingos y festivos 9 a 15

CIRUGÍA GENERAL Y DEL APARATO DIGESTIVO

López Ordoño, Gabriel
Policlínica Roquetes de Mar
C/ Jose Maria Cagigal, 8
Tel.: 950 329 099
04740 Roquetas de Mar
De Lunes a Viernes de 8 a 21 h Sábados de 9 a 21 h y domingos y festivos 9 a 15

DERMATOLOGÍA Y VENEREOLOGÍA

Baños Arévalo, Antonio José
Policlínica Roquetes de Mar
C/ Jose Maria Cagigal, 8
Tel.: 950 329 099
04740 Roquetas de Mar
De Lunes a Viernes de 8 a 21 h Sábados de 9 a 21 h y domingos y festivos 9 a 15
Esq.Juan Carlos I,214

Haddad Kasabchi, Rizk Alla
Centro Médico Playa Serena
C/ Flamencos blq 8 1º
Tel.: 610 777 089
04740 Roquetas de Mar
Previa cita

López Jiménez, Patricio
Policlínica Roquetes de Mar
C/ Jose Maria Cagigal, 8
Tel.: 950 329 099
04740 Roquetas de Mar
De Lunes a Viernes de 8 a 21 h Sábados de 9 a 21 h y domingos y festivos 9 a 15
Esq.Juan Carlos I,214

Morcillo Zea, Eduardo
C/ Eurípides, 33 Bajo
Tel.: 950 327 537
04740 Roquetas de Mar
Previa cita

GINECOLOGÍA

Línea Médica de la Mujer:
976 991 199

Segarra Pérez, José María
Policlínica Roquetes de Mar
C/ Jose Maria Cagigal, 8
Tel.: 950 329 099
04740 Roquetas de Mar
De Lunes a Viernes de 8 a 21 h Sábados de 9 a 21 h y domingos y festivos 9 a 15
Esq.Juan Carlos I,214

GINECOLOGÍA Y OBSTETRICIA

Línea Médica del Embarazo:
976 991 199

Agüera López, Tomás Victorio
C/ Reina Sofía, 19 2º A
Tel.: 648 651 610
04740 Roquetas de Mar
Previa cita

OTORRINOLARINGOLOGÍA

De la Fuente Jambrina, Carlos
Policlínica Roquetes de Mar
C/ Jose Maria Cagigal, 8
Tel.: 950 329 099
04740 Roquetas de Mar
De Lunes a Viernes de 8 a 21 h Sábados de 9 a 21 h y domingos y festivos 9 a 15
Esq.Juan Carlos I,214

De la Fuente Jambrina, Carlos
C/ Jose Maria Cagigal, 8 Bajo
Tel.: 627 078 979
04740 Roquetas de Mar
Previa cita

De Oña Navarrete, Antonio
Policlínica Roquetes de Mar
C/ Jose Maria Cagigal, 8
Tel.: 950 329 099
04740 Roquetas de Mar
De Lunes a Viernes de 8 a 21 h Sábados de 9 a 21 h y domingos y festivos 9 a 15
Esq.Juan Carlos I,214

TRAUMATOLOGÍA Y ORTOPEDIA

Albert Ullibarri, Alberto
Policlínica Roquetes de Mar
C/ Jose Maria Cagigal, 8
Tel.: 950 329 099
04740 Roquetas de Mar
De Lunes a Viernes de 8 a 21 h Sábados de 9 a 21 h y domingos y festivos 9 a 15
Esq.Juan Carlos I,214

Gandolfi, Giacomo
Policlínica Roquetes de Mar
C/ Jose Maria Cagigal, 8
Tel.: 950 329 099
04740 Roquetas de Mar
De Lunes a Viernes de 8 a 21 h Sábados de 9 a 21 h y domingos y festivos 9 a 15
Esq.Juan Carlos I,214

Gómez Martínez, Agustín
Policlínica Roquetes de Mar
C/ Jose Maria Cagigal, 8
Tel.: 950 329 099
04740 Roquetas de Mar
De Lunes a Viernes de 8 a 21 h Sábados de 9 a 21 h y domingos y festivos 9 a 15
Esq.Juan Carlos I,214

UROLOGÍA

Molina Hernández, José Miguel
Policlínica Roquetes de Mar
C/ Jose Maria Cagigal, 8
Tel.: 950 329 099
04740 Roquetas de Mar
De Lunes a Viernes de 8 a 21 h Sábados de 9 a 21 h y domingos y festivos 9 a 15
Esq.Juan Carlos I,214

ECOGRAFÍA UROLÓGICA

Molina Hernández, José Miguel
Policlínica Roquetes de Mar
C/ Jose Maria Cagigal, 8
Tel.: 950 329 099
04740 Roquetas de Mar
De Lunes a Viernes de 8 a 21 h Sábados de 9 a 21 h y domingos y festivos 9 a 15

ERGOMETRÍA

Navarro García, Francisco
Policlínica Roquetes de Mar
C/ Jose Maria Cagigal, 8
Tel.: 950 329 099
04740 Roquetas de Mar
De Lunes a Viernes de 8 a 21 h Sábados de 9 a 21 h y domingos y festivos 9 a 15

ANÁLISIS CLÍNICOS

Laboratorio Eugenia Linde
Urb. Playa Serena, S/N
Tel.: 950 333 807
04740 Roquetas de Mar
De lunes a viernes de 8:30 a 12h

Policlínico Roquetas de Mar
C/ Jose Maria Cagigal, 8
Tel.: 950 329 099
04740 Roquetas de Mar
De lunes a viernes de 8:30 a 11:30h

MAMOGRAFÍA

Higueras Muñoz, Antonio
Centro Diag. y Scanner Almería
Avda. Juan Bonachera, 3
Tel.: 950 327 232
04740 Roquetas de Mar
De 9 a 13h y de 17 a 20h

RADIOLOGÍA CONVENCIONAL

Higueras Muñoz, Antonio
Centro Diag. y Scanner Almería
Avda. Juan Bonachera, 3
Tel.: 950 327 232
04740 Roquetas de Mar
De 9 a 13h y de 17 a 20h

Policlínica Roquetes de Mar
C/ Jose Maria Cagigal, 8
Tel.: 950 329 099
04740 Roquetas de Mar
De Lunes a Viernes de 8 a 21 h Sábados de 9 a 21 h y domingos y festivos 9 a 15
Esq.Juan Carlos I,214 Rx

RADIOLOGÍA DENTAL

Higueras Muñoz, Antonio
Centro Diag. y Scanner Almería
Avda. Juan Bonachera, 3
Tel.: 950 327 232
04740 Roquetas de Mar
De 9 a 13h y de 17 a 20h

Vic Rodríguez, María del Carmen
Avda. Las Marinas, 170
Tel.: 950 333 745
04740 Roquetas de Mar
Previa cita
Inglés

RESONANCIA MAGNÉTICA NUCLEAR. R.M.N.

Telf. Autorizaciones:
976 768 997

Martos Becerra, José María
Resonancia Abierta Alcazaba
Plaza Roma, 4
04740 Roquetas de Mar
Previa cita
Lunes 15:00-20:00h y Martes, Miercoles, Jueves y Viernes de 9:00-13:00h

FISIOTERAPIA

Morales Rodriguez, Aida
Policlínica Roquetes de Mar
C/ Jose Maria Cagigal, 8
Tel.: 950 329 099
04740 Roquetas de Mar
De Lunes a Viernes de 8 a 21 h Sábados de 9 a 21 h y domingos y festivos 9 a 15
Esq.Juan Carlos I,214

Saavedra Hernández, Manuel
Avda. Juan Carlos i, 51 1º C
Tel.: 950 326 313
04740 Roquetas de Mar
De 8:30 a 14h y 16:30 a 21h. Previa cita.

LOGOPEDIA

Mate Furtina, Carla Adriana
Policlínica Roquetes de Mar
C/ Jose Maria Cagigal, 8
Tel.: 950 329 099
04740 Roquetas de Mar
Lunes a Viernes 8 a 21 h.Ininterrupid.
Sab.9:00-14:00 Extracciones 8 a 11 h.

PODOLOGÍA

Jofre Ruiz, Rocío
Clínica Higya
Avda. Reino de España, 184 Local 6
Tel.: 632 378 370
04740 Roquetas de Mar
Previa cita
Inglés

Martín Aparicio, José Ramón
Policlínica Roquetes de Mar
C/ Jose Maria Cagigal, 8
Tel.: 950 329 099
04740 Roquetas de Mar
De Lunes a Viernes de 8 a 21 h Sábados de 9 a 21 h y domingos y festivos 9 a 15

PSICOLOGÍA

Valverde Soriano, Tamara
Policlínica Roquetes de Mar
C/ Jose Maria Cagigal, 8
Tel.: 950 329 099
04740 Roquetas de Mar
Lunes a Viernes 8 a 21 h.Ininterrupid.
Sab.9:00-14:00 Extracciones 8 a 11 h.

ODONTOLOGÍA GENERAL

Barón Carretero, Aurora
C/ Mariano Hernandez, S/N Edf. Las Alondras Bajo
Tel.: 950 328 512
04740 Roquetas de Mar
Previa cita
Alemán, Inglés

Merino Rodríguez, Eva
Clínica Dental Navarro y Merino
Avda. Juan Bonachera, 2 1º
Tel.: 950 321 500
04740 Roquetas de Mar
Previa cita

Navarro Romera, Francisco
Clínica Dental Navarro y Merino
Avda. Juan Bonachera, 2 1º
Tel.: 950 321 500
04740 Roquetas de Mar
Previa cita

Soler Meca, Alberto
Avda. Rey Juan Carlos i, 51 1ºA
Tel.: 950 327 626
04740 Roquetas de Mar
Previa cita

Vic Rodríguez, María del Carmen
Avda. Roquetes de Mar, 63 1 D
Tel.: 950 322 072
04740 Roquetas de Mar
Previa cita
Alemán, Inglés

Vic Rodríguez, María del Carmen
Avda. Las Marinas, 170
Tel.: 950 333 745
04740 Roquetas de Mar
Previa cita
Inglés

ODONTOLOGÍA IMPLANTES

Barón Carretero, Aurora
C/ Mariano Hernandez, S/N Edf. Las Alondras Bajo
Tel.: 950 328 512
04740 Roquetas de Mar
Previa cita
Alemán, Inglés

Soler Meca, Alberto
Avda. Rey Juan Carlos i, 51 1ºA
Tel.: 950 327 626
04740 Roquetas de Mar
Previa cita

Vic Rodríguez, María del Carmen
Avda. Roquetes de Mar, 63 1 D
Tel.: 950 322 072
04740 Roquetas de Mar
Previa cita
Alemán, Inglés

Vic Rodríguez, María del Carmen
Avda. Las Marinas, 170
Tel.: 950 333 745
04740 Roquetas de Mar
Previa cita
Inglés

ODONTOLOGÍA ORTODONCIA

Barón Carretero, Aurora
C/ Mariano Hernandez, S/N Edf. Las Alondras Bajo
Tel.: 950 328 512
04740 Roquetas de Mar
Previa cita
Alemán, Inglés

Merino Rodríguez, Eva
Clínica Dental Navarro y Merino
Avda. Juan Bonachera, 2 1º
Tel.: 950 321 500
04740 Roquetas de Mar
Previa cita

Navarro Romera, Francisco
Clínica Dental Navarro y Merino
Avda. Juan Bonachera, 2 1º
Tel.: 950 321 500
04740 Roquetas de Mar
Previa cita

Soler Meca, Alberto
Avda. Rey Juan Carlos i, 51 1ºA
Tel.: 950 327 626
04740 Roquetas de Mar
Previa cita

Vic Rodríguez, María del Carmen
Avda. Roquetes de Mar, 63 1 D
Tel.: 950 322 072
04740 Roquetas de Mar
Previa cita
Alemán, Inglés

Vic Rodríguez, María del Carmen
Avda. Las Marinas, 170
Tel.: 950 333 745
04740 Roquetas de Mar
Previa cita
Inglés

SAN ISIDRO DE NÍJAR

PEDIATRÍA

Línea Médica Pediátrica:
976 991 199

López Nieto, Antonio
Avda. Constitución, 140 Edf.Palmito
Tel.: 950 366 028 - 950 369 904
04117 San Isidro de Nijar
Previa cita

TÍJOLA

ANÁLISIS CLÍNICOS

Tíjola Echevarne
Plaza Luis Gonzaga, 3
Tel.: 950 420 559
04880 Tijola
Lunes y jueves de 8 a 9h

FISIOTERAPIA

Yelamos Sánchez, María Carmen
Plaza San Luis Gonzaga Bajo 1 B
Tel.: 950 421 096
04880 Tijola
De lunes a viernes de 16 a 21h

TABERNAS

ODONTOLOGÍA GENERAL

Alcocer Mateo, Eva María
Centro Clínico Dental Nature
Plaza Jaime Calatrava, 9 Bajo
Tel.: 950 365 151
04200 Tabernas
Previa cita
Inglés

ODONTOLOGÍA IMPLANTES

Alcocer Mateo, Eva María
Centro Clínico Dental Nature
Plaza Jaime Calatrava, 9 Bajo
Tel.: 950 365 151
04200 Tabernas
Previa cita
Inglés

ODONTOLOGÍA ORTODONCIA

Alcocer Mateo, Eva María
Centro Clínico Dental Nature
Plaza Jaime Calatrava, 9 Bajo
Tel.: 950 365 151
04200 Tabernas
Previa cita
Inglés

VÉLEZ - RUBIO

MEDICINA GENERAL

Línea Médica:
976 991 199

Garate Cattaneo, Jose Hernan
Clínica los Vélez
Avda. Constitución, 3
Tel.: 950 614 021
04820 Velez-Rubio
Previa cita

ANÁLISIS CLÍNICOS

Centro Médico Vélez Rubio
Avda. Constitución, 3
Tel.: 950 614 021
04820 Velez-Rubio
Previa cita

VÍCAR

MEDICINA GENERAL

Línea Médica:
976 991 199

Murcia López, Miguel Ángel
Clínica Médica San Cecilio
C/ Menorca, 45
Tel.: 950 554 205
04738 Vicar
De 9 a 14 y de 16 a 21 h.Previa cita Sábados y Domingos de 9 a 12 y 16 a 20 h
Inglés

ENFERMERÍA

Clínica Médica San Cecilio
C/ Menorca, 45
Tel.: 950 554 205
04738 Vicar
De 9:30 a 14 y de 16 a 21 h.Previa cita
Inglés

ANÁLISIS CLÍNICOS

Centro Médico San Cecilio
C/ Menorca, 45
Tel.: 950 554 205
04738 Vicar
De lunes a viernes de 8:30 a 11:30h

RADIOLOGÍA DENTAL

Pérez Morales, Ángeles Rita
Clínica Dental Pérez Morales
C/ Menorca, 100 1º B
Tel.: 950 555 524
04738 Cabañuelas, Las
Previa cita

Pérez Morales, Anastasio Jesús
C/ Menorca, 100 1º B (Edif Godoy II)
Tel.: 950 555 524
04738 Cabañuelas, Las
Previa cita

FISIOTERAPIA

Garzón Fernández, Josefa
Clínica Médica San Cecilio
C/ Menorca, 45
Tel.: 950 554 205
04738 Vicar
Previa cita
Inglés

ODONTOLOGÍA GENERAL

Pérez Morales, Ángeles Rita
Clínica Dental Pérez Morales
C/ Menorca, 100 1º B
Tel.: 950 555 524
04738 Cabañuelas, Las
Previa cita

Pérez Morales, Anastasio Jesús
C/ Menorca, 100 1º B (Edif Godoy II)
Tel.: 950 555 524
04738 Cabañuelas, Las
Previa cita

ODONTOLOGÍA IMPLANTES

Pérez Morales, Ángeles Rita
Clínica Dental Pérez Morales
C/ Menorca, 100 1º B
Tel.: 950 555 524
04738 Cabañuelas, Las
Previa cita

Pérez Morales, Anastasio Jesús
C/ Menorca, 100 1º B (Edif Godoy II)
Tel.: 950 555 524
04738 Cabañuelas, Las
Previa cita

ODONTOLOGÍA ORTODONCIA

Pérez Morales, Ángeles Rita
Clínica Dental Pérez Morales
C/ Menorca, 100 1º B
Tel.: 950 555 524
04738 Cabañuelas, Las
Previa cita

Pérez Morales, Anastasio Jesús
C/ Menorca, 100 1º B (Edif Godoy II)
Tel.: 950 555 524
04738 Cabañuelas, Las
Previa cita

VERA

MEDICINA GENERAL

Línea Médica:
976 991 199

Díez Pérez, Indalecio
Isabel la Católica, 18
Tel.: 950 390 070
04620 Vera
De lunes a viernes de 17 a 19h

Garate Cattaneo, Jose Hernan
Euroclínicas de Especialidades
C/ Del Mar, 45 2º Planta
Tel.: 950 391 300
04620 Vera
Previa cita

Lazaroya, Slavica
Ctra. De Ronda, 22
Tel.: 950 393 734
04620 Vera
Previa cita
Inglés

Montilla Velasquez, Kevin Alexei
Euroclínicas de Especialidades
C/ Del Mar, 45 2º Planta
Tel.: 950 391 300
04620 Vera
Previa cita

ENFERMERÍA

Barranco Figueredo, Almudena
Ctra. De Ronda, 22
Tel.: 950 393 734
04620 Vera
Previa cita
Inglés

Flores Navarro, Carmen
Euroclínicas de Especialidades
C/ Del Mar, 45 2º Planta
Tel.: 950 391 300
04620 Vera
Previa cita

CARDIOLOGÍA

López Sánchez, Eduardo
Pje. Venus, 7 Edf. Vega Mar 1º 2ª
Tel.: 950 392 262
04620 Vera
Previa cita

GINECOLOGÍA Y OBSTETRICIA

Línea Médica del Embarazo:
976 991 199

Perdomo Núñez, Francisco José
Euroclínicas de Especialidades
C/ Del Mar, 45 2º Planta
Tel.: 950 391 300
04620 Vera
Previa cita

REUMATOLOGÍA

Rodríguez Domene, María Blasa
Euroclínicas de Especialidades
C/ Del Mar, 45 2º Planta
Tel.: 950 391 300
04620 Vera
Previa cita

TRAUMATOLOGÍA Y ORTOPEDIA

Gómez Martínez, Agustín
Ctra. De Ronda, 22
Tel.: 950 393 734
04620 Vera
Previa cita
Inglés

ECOCARDIOGRAFÍA

López Sánchez, Eduardo
Pje. Venus, 7 Edf. Vega Mar 1º 2ª
Tel.: 950 392 262
04620 Vera
Previa cita

HOLTER

López Sánchez, Eduardo
Pje. Venus, 7 Edf. Vega Mar 1º 2ª
Tel.: 950 392 262
04620 Vera
Previa cita.

ANÁLISIS CLÍNICOS

Echevarne
C/ Del Mar, 45 2º
Tel.: 950 391 506
04620 Vera
De lunes a viernes de 8:30 a 11:30h

MAMOGRAFÍA

Gerometta Klosko, Bettina Etel
Euroclínicas de Especialidades
C/ Del Mar, 45 2º Planta
Tel.: 950 391 300
04620 Vera
Previa cita

RADIOLOGÍA CONVENCIONAL

Gerometta Klosko, Bettina Etel
Euroclínicas de Especialidades
C/ Del Mar, 45 2º Planta
Tel.: 950 391 300
04620 Vera
Previa cita

RADIOLOGÍA DENTAL

Rubio Martínez, José Ramón
Vera Dental
Praje Luna, 28 Local (Edif.Juan Cuadrado)
Tel.: 950 392 084
04620 Vera
Previa cita

FISIOTERAPIA

Serrano Haro, Mª Carmen
Euroclínicas de Especialidades
C/ Del Mar, 45 2º Planta
Tel.: 950 391 300
04620 Vera
Previa cita

PODOLOGÍA

Carrillo Cervantes, Gloria
Euroclínicas de Especialidades
C/ Del Mar, 45 2º Planta
Tel.: 950 391 300
04620 Vera
Previa cita

PSICOLOGÍA

Lizaran Vita, Luis
Euroclínicas de Especialidades
C/ Del Mar, 45 2º Planta
Tel.: 950 391 300
04620 Vera
Previa cita

ODONTOLOGÍA GENERAL

Rubio Martínez, José Ramón
Vera Dental
Praje Luna, 28 Local (Edif.Juan Cuadrado)
Tel.: 950 392 084
04620 Vera
Previa cita

ODONTOLOGÍA IMPLANTES

Rubio Martínez, José Ramón
Vera Dental
Praje Luna, 28 Local (Edif.Juan Cuadrado)
Tel.: 950 392 084
04620 Vera
Previa cita

ODONTOLOGÍA ORTODONCIA

Rubio Martínez, José Ramón
Vera Dental
Praje Luna, 28 Local (Edif.Juan Cuadrado)
Tel.: 950 392 084
04620 Vera
Previa cita

VIATOR

MEDICINA GENERAL

Línea Médica:
976 991 199

Sánchez González, José Joaquín
Paseo Viator, 26 2º
Tel.: 687 229 374
04240 Viator
Previa cita

CENTROS Y MÉDICOS
GRANADA CAPITAL

CENTROS HOSPITALARIOS

HOSPITAL DE DÍA ONCOLÓGICO

Vithas Hospital la Salud
Avda. Santa Maria de la Alhambra, 6
Tel.: 958 808 880
18008 Granada
Previa cita

HOSPITALIZACIÓN GENERAL

Hospital Inmaculada
C/ Doctor Alejandro Otero, 8
Tel.: 958 187 700
18004 Granada
Previa cita

Hospital San Rafael
C/ San Juan de Dios, 19
Tel.: 958 275 700 - 958 011 900
18001 Granada
Previa cita

Vithas Hospital la Salud
Avda. Santa Maria de la Alhambra, de, 6
Tel.: 958 808 880
18008 Granada
Previa cita

Vithas Hospital la Salud
Avda. Santa Maria de la Alhambra, 6
Tel.: 958 808 880
18008 Granada
Previa cita

ATENCIÓN PRIMARIA

MEDICINA GENERAL

Línea Médica:
976 991 199

Martínez Castillo, Josefa
C/ San Juan de Dios, 52 1ºD
Tel.: 958 206 762
18001 Granada
De Lunes a viernes de 10 a 13 h y de 17 a 20 h previa cita

Aguado Hernández, Antonio
Avda. Don Bosco, 16 Bajo
Tel.: 958 137 305
18006 Granada
De lunes a viernes de 17 a 19h. Previa Cita

Aguilera Linares, Fuensanta
Avda. Ilustracion, de la, 99 Esc.5 Local 9.
Clínica Dr. Olóriz
Tel.: 958 280 615
18016 Granada
De lunes a viernes de 10 a 14h y 16 a 20h.
Previa cita
info@oloriz.com

Aguirre Molina, Fernando
C/ Halcón, 20 4 D
Tel.: 958 295 137
18014 Granada
De lunes a viernes de 17 a 20h

Alcoba Valls, Sixto
Clínica Menorca
C/ Manuel de Falla, 7 1º
Tel.: 958 261 610
18005 Granada
De lunes a viernes de 17 a 20:30h. Previa cita

Blanco Martín, Mario Manuel
Previmed
Avda. Doctor Oloriz, 15 Sótano dcha
Tel.: 958 173 060
18012 Granada
Previa cita

Caballero Méndez, Mª Dolores
C/ Pizarro Cenjor, 21
Tel.: 958 161 790
18012 Granada
De 12 a 14 h y de 18 a 20 h previa cita

Carrillo Santos, Juan Carlos
Hospital San Rafael
C/ San Juan de Dios, 19
Tel.: 958 275 700 - 958 011 900
18001 Granada
Previa cita

Consigliere Rodríguez, Pablo Adrián
C/ Alminares del Genil, 13
Tel.: 958 040 133
18006 Granada
De lunes a viernes de 17 a 20h. Previa cita
Inglés

Cruz López, Francisco
C/ Doctor Medina Olmos, 18 Bajo
Tel.: 958 284 234
18015 Granada
De lunes a viernes de 10:30 a 13:30 y de 17:30 a 19:30

De la Torre Pertínez, Inmaculada
C/ Doctor Creus, 1 1 C
Tel.: 958 131 037
18007 Granada
Lunes de 17 a 20 h y martes y viernes de 10:30 a 13:30 h previa cita

De Federico García, Norberto
C/ Alminares del Genil, 4 Bajo
Tel.: 958 251 258
18006 Granada
Previa cita

Fernández Martínez, Rafael
C/ Ramón y Cajal, 54 Bajo. Clínium
Tel.: 958 282 088
18003 Granada
Previa cita

Galván Partido, Antonia
Campus Clínica
C/ Torre de Comares, 2 Bajo
Tel.: 958 818 555
18007 Granada
Previa cita

García Basterra, Ángela
C/ Friburgo, 12 Clínica Granada Norte
Tel.: 958 170 290
18013 Granada
Previa cita

García Rodríguez, Carolina
C/ Polibio, S/N (Junto parking Estac. Bus.) Ctro. Mares
Tel.: 958 092 945
18014 Granada
Previa cita

Herrera Muñoz, Teresa
Acera Darro, Del, 30 1ºB
Tel.: 958 257 343
18005 Granada
De Lunes a viernes de 17:30 a 19:30 h previa cita

Hurtado Fernández, Mª Dolores
C/ Pedro Antonio de Alarcón, 40-2º J
Tel.: 958 261 768
18002 Granada
De lunes a jueves de 17 a 19:30h y viernes de 11 a 12:30h. Previa cita

Jiménez Montero, Rosa
Policlínica Granada
C/ Alminares del Genil, 7 Bajo
Tel.: 958 183 650
18006 Granada
De Lunes a Jueves de 8 a 12:30 h y de 17:30 a 20:30 h. Viernes solo mañanas
info@policlinicagranada.com

Lasso Torres, José María
Plaza Paz, 4 Bajo
Tel.: 958 294 140
18015 Granada
De lunes a viernes de 9:30 a 12h y de 17:30 a 20h

León Villaverde, José Mª
Ctra. Jaén, 84 PORTAL B 5º C
Tel.: 958 153 289
18013 Granada
De Lunes a viernes de 16:30 a 19:30 h previa cita

López Fernández, Mª Cristina
C/ Fontiveros, 27 3ºC
Tel.: 958 131 622
18008 Granada
De 10:30 a 13:30.Lunes a Viernes
Sin cita

Méndez Cabezudo, Darío
C/ Mirador de la Sierra, 1 1 B
Tel.: 958 810 413
18007 Granada
De Lunes a viernes de 17:30 a 20 h previa cita

Martínez Serrano, Pilar
Clínica Fuente de las Batallas
Acera Casino, del, 15 1º D
Tel.: 958 216 155
18009 Granada
De lunes a viernes de 9 a 13:30h, lunes y miércoles de 17 a 21h. Previa cita

Martínez.Del Mármol Albasini, Francisco
C/ San Juan de Dios, 52 1ºD
Tel.: 958 206 762
18001 Granada
De Lunes a viernes de 10 a 13:30 h y de 17 a 20 h previa cita

Melero Molina, José
C/ San Jerónimo, 5 1 B
Tel.: 958 209 894
18001 Granada
10,00-13,00 17,00-20,00
Lunes a Viernes

Molina del Pozo, Jorge Luis
C/ Doctor Creus, 1 1 C
Tel.: 958 131 037
18007 Granada
Lunes de 17 a 20 h y martes y viernes de 10:30 a 13:30 h previa cita

Pérez Ríos, Manuel
Policlínica Sekhmet
C/ Ciego de Arjona, 3 Local 4
Tel.: 958 806 929
18012 Granada
De martes a viernes de 10 a 14h y de 16 a 21h. Previa cita

Padial León, Mª José
Clínica Menorca
C/ Manuel de Falla, 7-1º
Tel.: 958 261 610
18005 Granada
Lunes y miércoles de 16:30 a 20:30h. Previa cita

Padilla Almagro, Juana
Policlínica Granada
C/ Alminares del Genil, 7 Bajo
Tel.: 958 183 650
18006 Granada
De Lunes a Jueves de 8 a 12:30 h y de 17:30 a 20:30 h. Viernes solo mañanas
info@policlinicagranada.com

Peña Casas, Ana Mª
Avda. Conocimiento, del, 41 Prq.Tec.de la Salud. Cl.García Renedo
Tel.: 958 197 198
18016 Granada
Previa cita
info@ traumatologiagarciarenedo.com

Raya Collados, Diego
Policlínica SMD
Avda. Conocimiento, del, 16 Ed. I+D
Tel.: 958 176 598 - 958 870 200
18016 Granada
De lunes a viernes de 9 a 21h Previa cita
administracion@ policlinicasmd.com

Romero Morell, Carlos
Hospital San Rafael
C/ San Juan de Dios, 19
Tel.: 958 275 700 - 958 011 900
18001 Granada
Previa cita

Romero Muñoz, Elena
Centro Vithas de Especialidades
Plaza Ciudad de los Carmenes , Blq. 2. Locales 1 y 2
Tel.: 958 001 500
18013 Granada
Previa cita
infogranada@vithas.es

Sánchez Cózar, Mercedes
Cmno. Ronda, 157 2º B
Tel.: 958 097 364
18003 Granada
Martes y jueves de 17:30 a 20h y viernes de 10 a 13h. Previa cita

Sánchez Pérez, Alejandro
Avda. Francisco Ayala, De, 22
Tel.: 958 150 020
18014 Granada
Previa cita
Lunes a Viernes: tardes

Tamayo Fajardo, Mª Esther
Camino Bajo de Huetor, 132
Tel.: 958 183 062
18008 Granada
De 18 a 20h. Previa cita

Valverde Gubianas, Margarita
C/ Polibio, S/N (Junto parking Estac. Bus.) Ctro. Mares
Tel.: 958 092 945
18014 Granada
Previa cita

Vidal Hernández, Jesús
Urb. Parque del Genil Edif.Agata,4
Tel.: 958 251 347
18004 Granada
De 17 a 19 h previa cita

PEDIATRÍA

Línea Médica Pediátrica:
976 991 199

De Castro Soler, Josefa Mª
C/ Esquilo, S/N Local 6. Clínica Novamedica
Tel.: 958 296 255
18014 Granada
Previa cita

López Casado, Miguel Ángel
C/ Alhamar, 10-1º E
Tel.: 958 566 348
18005 Granada
Lunes, martes y miércoles, de 17 a 20h. Previa cita

Del Águila Grande, Carmen Mª
Centro Vithas de Especialidades
Plaza Ciudad de los Carmenes , Blq. 2. Locales 1 y 2
Tel.: 958 001 500
18013 Granada
Previa cita
infogranada@vithas.es

Fernández García, J.Manuel
Avda. Fuerzas Armadas, 21 3ºA
Tel.: 958 277 693
18014 Granada
De lunes a viernes. Previa cita
(Endocrinología infantil)

García Salmerón, José Luis
C/ Alminares del Genil, 7 Bajo. Policlínica Granada
Tel.: 958 183 320
18006 Granada
De lunes a viernes. Previa cita
info@policlinicagranada.es

Garrido García, Jesús
Hospital Inmaculada
C/ Doctor Alejandro Otero, 8
Tel.: 958 187 700
18004 Granada
Previa cita

Huete Gómez, Rafael
C/ Pedro Antonio de Alarcón, 32 1ºE
Tel.: 958 256 895 - 958 501 701
18002 Granada
De 17 a 19 h previa cita
Inglés

Pérez Aragón, Ana Josefa
Hospital Inmaculada
C/ Doctor Alejandro Otero, 8
Tel.: 958 187 700
18004 Granada
Previa cita

Prados Bueno, Enrique
Previmed
Avda. Doctor Oloriz, 15 Sótano dcha
Tel.: 958 173 060
18012 Granada
Previa cita

Ruiz Cosano, Carlos Jesús
C/ Martínez Campos, 23 4º D
Tel.: 958 266 786
18002 Granada
Previa cita

Vithas Hospital la Salud
Avda. Santa Maria de la Alhambra, 6
Tel.: 958 808 880
18008 Granada
Previa cita

ENFERMERÍA

Benito Torralvo, Nelida
Previmed
Avda. Doctor Oloriz, 15 Sótano dcha
Tel.: 958 173 060
18012 Granada
Previa cita

Burgos Repetto, Daniel Francisco
Campus Clínica
C/ Torre de Comares, 2 Bajo
Tel.: 958 818 555
18007 Granada
Previa cita

Gamero Riera, Norma Iris
Hospital Inmaculada
C/ Doctor Alejandro Otero, 8
Tel.: 958 187 700
18004 Granada
Previa cita

García Martínez, Claudia Anastasia
Avda. Conocimiento, del, 41 Prq.Tec.de la Salud. Cl.García Renedo
Tel.: 958 197 198
18016 Granada
Previa cita
info@ traumatologiagarciarenedo.com

Pérez Pablos, Alejandro
Podosalud
C/ Blas Infante, 1 Local 2
Tel.: 958 071 468
18008 Granada
De lunes a viernes de 9:30 a 13h y de 16:30 a 20h. Previa cita
info@podosaludgranada.com

Peña Martín, Miguel
Centro Vithas de Especialidades
Plaza Ciudad de los Carmenes , Blq. 2. Locales 1 y 2
Tel.: 958 001 500
18013 Granada
Previa cita
infogranada@vithas.es

Pleguezuelo Navarro, Helena
C/ Gorrion, 7 Bajo. Clínica Medical Plena
Tel.: 677 497 971
18014 Granada
Lunes a Jueves de 9 a 14h y de 17 a 21h, viernes de 9 a 14h. Previa cita

Roldán Fernández, Alba
Policlínica SMD
Avda. Conocimiento, del, 16 Ed. I+D
Tel.: 958 176 598 - 958 870 200
18016 Granada
De lunes a viernes de 9 a 21h Previa cita
administracion@ policlinicasmd.com

Rubio Liñán, Mª Inmaculada
Hospital San Rafael
C/ San Juan de Dios, 19
Tel.: 958 275 700 - 958 011 900
18001 Granada
Previa cita

Vithas Hospital la Salud
Avda. Santa Maria de la Alhambra, 6
Tel.: 958 808 880
18008 Granada
Previa cita

ATENCIÓN ESPECIALIZADA

ALERGOLOGÍA

Anguita Anguita, Francisco
Hospital Inmaculada
C/ Doctor Alejandro Otero, 8
Tel.: 958 187 700
18004 Granada
Previa cita

Herrera Mozo, Inmaculada María
C/ Ramón y Cajal, 54 Bajos (antes Clinium) Clione
Tel.: 958 282 088
18003 Granada
Lunes a viernes. Previa cita

Jaimez Amayas, Luis Antonio
C/ Sevilla, 3 Bajo (Clínica Almusalud)
Tel.: 958 205 270
18003 Granada
De 9:30 a 13h y de 17 a 20:30h. Previa cita

López Caballero, Julián
Vithas Hospital la Salud
Avda. Santa Maria de la Alhambra, 6
Tel.: 958 808 880
18008 Granada
Previa cita

López Pascual, Mª Esperanza
C/ Alminares del Genil, 7 Bajo
Tel.: 958 183 650
18006 Granada
Miércoles de 8:30 a 13:30h y viernes de 16:30 a 21h. Previa cita

Mayorgas Costoya, Rafael
Alergogranada Centro Integral de Alergia
Avda. Constitución, 20 Edif. La Pirámide-Oficina 116
Tel.: 958 203 212
18012 Granada
De Lunes a Jueves de 10 a 15h y de 16 a 21h. Previa cita

Sánchez López, Germán
Policlínica Sekhmet
C/ Ciego de Arjona, 3 Local 4
Tel.: 958 806 929
18012 Granada
De martes a viernes de 10 a 14h y de 16 a 21h. Previa cita

ANGIOLOGÍA Y CIRUGÍA VASCULAR

Maldonado Fernández, Nicolás
C/ Doctor Olóriz, 5 Esc 1,1º B
Tel.: 958 208 803 - 958 171 642
18012 Granada
De 17 a 21h. Previa cita

Ramona Elena, Preda
C/ Ramón y Cajal, 54 Bajo. Clinium
Tel.: 958 282 088
18003 Granada
Previa cita
clinium.salud@gmail.com

Ramona Elena, Preda
Campus Clínica
C/ Torre de Comares, 2 Bajo
Tel.: 958 818 555
18007 Granada
Previa cita

Ros Die, Eduardo
Vithas Hospital la Salud
Avda. Santa Maria de la Alhambra, 6
Tel.: 958 808 880
18008 Granada
Previa cita

Sánchez Martín, Rafael
Avda. Constitución, 20 Bajo Frente H. Leonardo Clínica Regenia
Tel.: 958 179 530
18012 Granada
Lunes a viernes de 17 a 21h. Previa cita

Selles Galiana, Fernando
Hospital Inmaculada
C/ Doctor Alejandro Otero, 8
Tel.: 958 187 700
18004 Granada
Previa cita

APARATO DIGESTIVO

López Casado, Miguel Ángel
C/ Alhamar, 10-1º E
Tel.: 958 566 348
18005 Granada
Lunes, martes y miércoles, de 17 a 20h. Previa cita

Arjona García, Manuel Luis
Plaza San Isidro, 1 Entreplanta C
Tel.: 958 272 792 - 958 200 145
18012 Granada
Lunes martes y miércoles de 17 a 20 h y jueves de 10 a 13 h previa cita

Bravo Castillo, Francisco
Vithas Hospital la Salud
Avda. Santa Maria de la Alhambra, 6
Tel.: 958 808 880
18008 Granada
Previa cita

Fernández Pérez, Ramón
Hospital Inmaculada
C/ Doctor Alejandro Otero, 8
Tel.: 958 187 700
18004 Granada
Previa cita

Hospital San Rafael
C/ San Juan de Dios, 19
Tel.: 958 275 700 - 958 011 900
18001 Granada
Previa cita

Llavero Villar, Rafael
C/ Gorrion, 7 Bajo. Centro Medical Plena
Tel.: 958 982 026
18014 Granada
Lunes, martes y jueves de 10 a 12:30h. Previa cita

Martínez Oller, José Antonio
Policlínica Granada
C/ Alminares del Genil, 7 Bajo
Tel.: 958 183 650
18006 Granada
Previa cita
info@policlinicagranada.com

Suárez Crespo, José Francisco
Centro Digestivo Integral
C/ Alhamar, 10-1º E
Tel.: 646 643 871
18005 Granada
Previa cita
cita@funcionales.es

CARDIOLOGÍA

Aracil Espí, Consuelo
Hospital Inmaculada
C/ Doctor Alejandro Otero, 8
Tel.: 958 187 700
18004 Granada
Previa cita

Arrebola Moreno, Antonio Luis
Hospital Inmaculada
C/ Doctor Alejandro Otero, 8
Tel.: 958 187 700
18004 Granada
Previa cita

Martínez Alonso, Miguel Ángel
C/ Recogidas, 10 4ºA
Tel.: 958 260 266
18002 Granada
De lunes a viernes de 9 a 14h. Martes y miércoles de 16:30 a 20h. Previa cita

Martínez Alonso, Miguel Ángel
Hospital San Rafael
C/ San Juan de Dios, 19
Tel.: 958 275 700 - 958 011 900
18001 Granada
Previa cita

Martínez Hervas, Miguel Ángel
C/ Recogidas, 10 4ºA
Tel.: 958 260 266
18002 Granada
De lunes a viernes de 9 a 14h. Martes y miércoles de 16:30 a 20h. Previa cita

Molina Navarro, Eduardo
Vithas Hospital la Salud
Avda. Santa Maria de la Alhambra, 6
Tel.: 958 808 880
18008 Granada
Previa cita

Pérez de la Cruz, José Miguel
Cardiología Infantil
C/ Gran Vía de Colón, 10 7ºC
Tel.: 958 229 914
18010 Granada
Previa cita

Rodríguez Vázquez del Rey, Mª del Mar
C/ Gran Vía de Colón, 10-7º C
Tel.: 600 011 484
18010 Granada
Tardes. Previa cita
Cardiologia fetal
Inglés

Santiago Díaz, Pablo
Previmed
Avda. Doctor Oloriz, 15 Sótano dcha
Tel.: 958 173 060
18012 Granada
Previa cita

Santiago Díaz, Pablo
C/ Recogidas, 10 4ºA
Tel.: 958 260 266
18002 Granada
De lunes a viernes de 9 a 14h. Martes y miércoles de 16:30 a 20h. Previa cita

CIRUGÍA GENERAL Y DEL APARATO DIGESTIVO

Becerra Massare, Antonio
Hospital Inmaculada
C/ Doctor Alejandro Otero, 8
Tel.: 958 187 700
18004 Granada
Previa cita

De Matos Goes Pignatelli, Teresa María
Hospital San Rafael
C/ San Juan de Dios, 19
Tel.: 958 275 700 - 958 011 900
18001 Granada
Previa cita

García García, Cecilio
C/ Profesor Sainz Cantero, 8 Portal B 5º B
Tel.: 958 279 729 - 958 295 791
18002 Granada
Lunes a viernes tardes

García Navarro, Ana
Vithas Hospital la Salud
Avda. Santa Maria de la Alhambra, 6
Tel.: 958 808 880
18008 Granada
Previa cita

García Navarro, Ana
Clinium
C/ Ramón y Cajal, 54 Bajo
Tel.: 958 282 088
18003 Granada
De lunes a viernes. Previa cita
info@clohedcirujanos.com

Joseph Philiper, Jean Ricot
C/ Doctor Alejandro Otero, 8
Tel.: 958 184 064
18004 Granada
Previa cita
Emergencias: 629868869

López - Cantarero Balleste, Manuel
C/ Gran Vía de Colón, 55 3º e
Tel.: 958 287 228
18001 Granada
De 17:30 a 19:30h. Previa cita
Citas: 958 420 029

Muffak Granero, Karim
Vithas Hospital la Salud
Avda. Santa Maria de la Alhambra, 6
Tel.: 958 808 880
18008 Granada
Previa cita

Muffak Granero, Karim
Clinium
C/ Ramón y Cajal, 54 Bajo
Tel.: 958 282 088
18003 Granada
De lunes a viernes. Previa cita
info@clohedcirujanos.com

Pérez Ramón, José Antonio
Avda. Murcia, 15 Casa 15
Tel.: 958 152 246
18012 Granada
Previa cita
Lunes a Jueves de 17:00-20:00h

Sáez Zafra, Adela
Vithas Hospital la Salud
Avda. Santa Maria de la Alhambra, 6
Tel.: 958 808 880
18008 Granada
Previa cita

CIRUGÍA ORAL Y MÁXILOFACIAL

Fernández Solís, José
CLINICA MAXILIUM SALUD S.L.P.
C/ Doctor Alejandro Otero, S/N Esquina C/ Mozart Edif. Amatista
Tel.: 958 174 365
18004 Granada
De lunes a viernes de 17 a 20h Previa cita

Román Ramos, María
Hospital Inmaculada
C/ Doctor Alejandro Otero, 8
Tel.: 958 187 700
18004 Granada
Previa cita

CIRUGÍA PEDIÁTRICA

Vallejo Díaz, Daniel María
Hospital Inmaculada
C/ Doctor Alejandro Otero, 8
Tel.: 958 187 700
18004 Granada
Previa cita

Vallejo Díaz, Daniel María
Vithas Hospital la Salud
Avda. Santa Maria de la Alhambra, 6
Tel.: 958 808 880
18008 Granada
Previa cita.

CIRUGÍA PLÁSTICA Y REPARADORA

Sánchez Nebreda, Manuel
Avda. Constitución, 42 1º A
Tel.: 958 201 889
18014 Granada
De Lunes a viernes de 16 a 20 h Previa cita

Cañadas Moreno, Obdulia
C/ Alminares del Genil, 7-BAJO
Tel.: 958 183 650
18006 Granada
Martes de 9:30 a 13h. Previa cita

Huertas Bueno, Carmen
C/ Arabial, 54 D (Portal 1) 1º A
Tel.: 958 536 051
18003 Granada
Lunes y miércoles 16:30 a 20:30h. Previa cita

Lara García, Francisco
Hospital Inmaculada
C/ Doctor Alejandro Otero, 8
Tel.: 958 187 700
18004 Granada
Previa cita

Martínez Lara, Agustina
Cmno. Ronda, 71 1º9
Tel.: 958 254 466
18004 Granada
Lunes y jueves de 17:30 a 20:30h. Previa cita

CIRUGÍA TORÁCICA

Cueto Ladrón de Guevara, Antonio
Hospital Inmaculada
C/ Doctor Alejandro Otero, 8
Tel.: 958 187 700
18004 Granada
Previa cita

Quero Valenzuela, Florencio
Vithas Hospital la Salud
Avda. Santa Maria de la Alhambra, 6
Tel.: 958 808 880
18008 Granada
Previa cita

Quero Valenzuela, Florencio
Clínica Inmaculada Concepción
C/ Doctor Alejandro Otero, 8
Tel.: 958 187 726
18004 Granada
De lunes a viernes de 17 a 20h

DERMATOLOGÍA Y VENEREOLOGÍA

De Dulanto Campos, Enrique
C/ Recogidas, 59 1º2ª Clínica Dulanto
Tel.: 958 520 821
18005 Granada
De Lunes a Viernes de 10:30 a 13:30h Previa cita
info@clinicadulanto.com

Espelt Otero, Jorge
Plaza Caleta, de la, 3 1º A
Tel.: 958 201 026
18012 Granada
Lunes a Jueves de 17 a 20 h previa cita

García Ortiz, Rocío
C/ Recogidas, 59 1º2ª Clínica Dulanto
Tel.: 958 520 821
18005 Granada
De lunes a viernes de 10:30 a 13:30h Previa cita
info@clinicadulanto.com

Latorre Fuentes, José Mª
C/ Pedro Antonio de Alarcón, 65 Bajo
Tel.: 958 272 203
18002 Granada
De lunes a viernes de 9 a 14:30h y de 16 a 21:30h. Previa cita

Martín Sánchez, Mªcruz
C/ Pedro Antonio de Alarcón, 65 Bajo
Tel.: 958 272 203
18002 Granada
De lunes a viernes de 9 a 14:30h y de 16 a 21:30h. Previa cita

Muñoz Beltrán, Jorge
C/ Pedro Antonio de Alarcón, 65 Bajo
Tel.: 958 272 203
18002 Granada
De lunes a viernes de 9 a 14:30h y de 16 a 21:30h. Previa cita

Naranjo Díaz, Mª José
Instituto Clínico Dermoestético
C/ Neptuno, 10 Local 3 Bajo
Tel.: 958 535 585
18004 Granada
De lunes a viernes. Previa cita
icde@icde.es

Ortega del Olmo, Rosa María
C/ Alminares del Genil, 7 Bajo
Tel.: 958 183 650
18006 Granada
De 16:30 a 19:30h. Previa cita

Rivas Molina, Marta
C/ Pedro Antonio de Alarcón, 65 Bajo
Tel.: 958 272 203
18002 Granada
De lunes a viernes de 9 a 14:30h y de 16 a 21:30h. Previa cita

Romero Manjón, Ángel
C/ Pedro Antonio de Alarcón, 65 Bajo
Tel.: 958 272 203
18002 Granada
De lunes a viernes de 9 a 14:30h y de 16 a 21:30h. Previa cita

Ruiz Ávila, Pedro
C/ Nueva de la Virgen, 19 Bajo
Tel.: 958 521 502
18005 Granada
Mañana y tarde. Previa cita

Sáenz Guirado, Soledad
Instituto Clínico Dermoestético
C/ Neptuno, 10 Local 3 Bajo
Tel.: 958 535 585
18004 Granada
De lunes a viernes. Previa cita
icde@icde.es

Salazar Nievas, Mª Carmen
Centro Vithas de Especialidades
Plaza Ciudad de los Carmenes , Blq. 2. Locales 1 y 2
Tel.: 958 001 500
18013 Granada
Previa cita.
infogranada@vithas.es

Salazar Nievas, Mª Carmen
C/ Gorrion, 7 Bajo. Clínica Medicalplena
Tel.: 958 982 026
18014 Granada
De lunes a viernes. Previa cita

Serrano Falcón, Mª Cristina
Hospital Inmaculada
C/ Doctor Alejandro Otero, 8
Tel.: 958 187 700
18004 Granada
Previa cita

ENDOCRINO Y NUTRICIÓN

Línea Médica Nutricional:
976 991 199

González Jiménez, Amalia
C/ Ramon y Cajal, 54 BJ Clinium
Tel.: 958 282 088
18003 Granada
De lunes a jueves de 16:30 a 20h Previa cita

Herrera Montes, Isabel
Campus Clínica
C/ Torre de Comares, 2 Bajo
Tel.: 958 818 555
18007 Granada
Previa cita

Lobón Hernández, José Antonio
Clinium
C/ Ramón y Cajal, 54 Bajo
Tel.: 958 282 088
18003 Granada
De lunes a viernes. Previa cita

Lobón Hernández, José Antonio
C/ Alminares del Genil, 7 Bajo. Policlínica Granada
Tel.: 958 183 320
18006 Granada
Lunes a viernes. Previa cita
info@policlinicagranada.es

Muñoz Martín, Alberto
Previmed
Avda. Doctor Oloriz, 15 Sótano dcha
Tel.: 958 173 060
18012 Granada
Previa cita

Quesada Charneco, Miguel
Plaza Campillo del, 5 8º B
Tel.: 958 225 181
18009 Granada
Previa cita
Lunes a Miércoles: 17 a 20:30

Vercher Moreno, Enrique
C/ Paz, 4 3º C
Tel.: 958 536 200
18002 Granada
Lunes martes y miércoles de 10:30 a 13 h y de 17:30 a 20 h previa cita

GERIATRÍA

Agustín Ojea Arnedo, José Luis
Avda. Juan Pablo II, 6 3º C
Tel.: 958 828 945
18013 Granada
De lunes a viernes de 10 a 13h. Previa cita
Sólo visitas a domicilio

Padial León, Mª José
Clínica Menorca
C/ Manuel de Falla, 7-1º
Tel.: 958 261 610
18005 Granada
Lunes y miércoles de 16:30 a 20:30h. Previa cita

Rodenas Iruela, M Isabel
Hospital San Rafael
C/ San Juan de Dios, 19
Tel.: 958 275 700 - 958 011 900
18001 Granada
Previa cita

GINECOLOGÍA Y OBSTETRICIA

Línea Médica del Embarazo:
976 991 199

Álvarez Miró, Margarita
C/ Navas, 8 1ºA
Tel.: 958 227 141
18009 Granada
Lunes a viernes: 9:30 a 13,30h y Lunes a jueves: 17 a 20h.
Previa cita

Bonal Cea, Inmaculada
C/ San Antón, 8 1º B
Tel.: 958 255 764
18005 Granada
Lunes y miércoles de 10 a 13, martes y jueves de 17 a 20h
Tl. 637 830 523

Cervilla Maldonado, Mª José
Cmno. Ronda, 77 3ºA
Tel.: 958 257 724
18004 Granada
Mañanas y Tardes. Previa cita

Chicharro Cassuso, Mª Carmen
C/ Pintor Zuloaga, 14 Entreplanta
Tel.: 958 260 416
18005 Granada
Previa cita

Escudero Turpín, María de los Ángeles
Vithas Hospital la Salud
Avda. Santa Maria de la Alhambra, 6
Tel.: 958 808 880
18008 Granada
Previa cita

Fontes Jiménez, Juan
Instituto Avantia de Fertilidad
C/ Emir, 1 Local 1
Tel.: 958 081 049
18006 Granada
De lunes a viernes. Previa cita

Garrigosa Romero, Mª Loreto
Plaza Isabel la Católica, 2 4ºB
Tel.: 958 256 964 - 958 221 071
18009 Granada
Previa cita
Inglés

González Castro, Laura
Clínica Ginecológica Sanabria
Avda. Constitución, 4 1º Derecha
Tel.: 958 204 252
18012 Granada
De Lunes a viernes de 10 a 14 h y de 16:30 a 20:30 h. Previa cita
No cierra en vacaciones
Inglés

González Raish, Amanda Said
Previmed
Avda. Doctor Oloriz, 15 Sótano dcha
Tel.: 958 173 060
18012 Granada
Previa cita.

Jiménez García, Amalia
Clínica Duquesa
C/ Duquesa, 3 3 D
Tel.: 958 208 604 - 958 205 630
18001 Granada
De lunes a viernes de 10 a 14h y 16 a 21h

Madero Martínez, Mª Ángeles
Clínica Duquesa
C/ Duquesa, 3 3 D
Tel.: 958 208 604 - 958 205 630
18001 Granada
De lunes a viernes de 10 a 14h y 16 a 21h

Malde Conde, Francisco Javier
Cuest Caidero, 11
Tel.: 958 227 733
18009 Granada
De lunes a jueves de 16 a 20h

Marchal Corrales, Gloria
C/ Sevilla, 3 Clínica Almusalu
Tel.: 958 205 270
18003 Granada
Martes y viernes de 9:30 a 13:30h. Previa cita

Menjón Beltrán, Salomón
C/ Alhondiga, 37 5º Izqda
Tel.: 958 520 599
18001 Granada
De lunes a viernes de 16:30 a 21h. Previa cita
Previa cita.

Molina García, Francisca Sonia
C/ Rey Abu Said, 10 Urb. A. del Genil C. Gutenberg Granada
Tel.: 958 139 892
18006 Granada
Previa cita
granada@eco4d.com

Motos Guirao, Miguel Ángel
Paseo Salon del, 7 6ºIzda
Tel.: 958 210 478
18009 Granada
Previa cita
Sólo amniocéntesis

Navas Acién, Mª Carmen
Centro Vithas de Especialidades
Plaza Ciudad de los Carmenes , Blq. 2. Locales 1 y 2
Tel.: 958 001 500
18013 Granada
Previa cita
infogranada@vithas.es

Pérez Herrezuelo, Isabel
C/ Jose Luis Perez Pujadas, 1
Tel.: 958 139 739
18006 Granada
Previa cita
info@ centroginecologicoforum.com

Pardillo Pilar, Susana
CLINIUM
C/ Ramón y Cajal, 54-BAJO
Tel.: 958 282 088
18003 Granada
De lunes a viernes de 17 a 20h. Previa cita.

Pulpillo Jiménez, Mª Isabel
Clínica Ginecológica Sanabria
Avda. Constitución, 4 1º Derecha
Tel.: 958 204 252
18012 Granada
De Lunes a viernes de 10 a 14 h y de 16:30 a 20:30 h. Previa cita
No cierra en vacaciones
Inglés

Sanabria Rodríguez, Mª Carmen
Clínica Ginecológica Sanabria
Avda. Constitución, 4 1º Derecha
Tel.: 958 204 252
18012 Granada
De Lunes a viernes de 10 a 14 h y de 16:30 a 20:30 h. Previa cita
No cierra en vacaciones
Inglés

Vico Zúñiga, Irene
C/ Gran Capitán, 1 6ºC Ginevida Granada
Tel.: 958 270 888
18002 Granada
De lunes a viernes de 17 a 20h Previa cita
info@ginevidagranada.com

Vizcaíno Martínez, Amelia
Vithas Hospital la Salud
Avda. Santa Maria de la Alhambra, 6
Tel.: 958 808 880
18008 Granada
Previa cita

Zamorano Nieves, Miriam
Clínica Ginecológica Sanabria
Avda. Constitución, 4 1º Derecha
Tel.: 958 204 252
18012 Granada
De Lunes a viernes de 10 a 14 h y de 16:30 a 20:30 h. Previa cita
No cierra en vacaciones
Inglés

Zaragoza García, Edgar
Hospital Inmaculada
C/ Doctor Alejandro Otero, 8
Tel.: 958 187 700
18004 Granada
Previa cita

HEMATOLOGÍA Y HEMOTERAPIA

De la Mata Espinosa, Claudia Teresa
Hospital San Rafael
C/ San Juan de Dios, 19
Tel.: 958 275 700 - 958 011 900
18001 Granada
Previa cita

González Navarro, Pablo
Vithas Hospital la Salud
Avda. Santa Maria de la Alhambra, 6
Tel.: 958 808 880
18008 Granada
Previa cita

Núñez García, Amanda
Vithas Hospital la Salud
Avda. Santa Maria de la Alhambra, 6
Tel.: 958 808 880
18008 Granada
Previa cita

Sánchez Ramos, Carolina
Hospital Inmaculada
C/ Doctor Alejandro Otero, 8
Tel.: 958 187 700
18004 Granada
Previa cita

MEDICINA INTERNA

Aomar Millán, Ismael Francisco
C/ Ramón y Cajal, 54 Bajo. Clínium
Tel.: 958 282 088
18003 Granada
Previa cita

Bermudo Conde, Sonia
Hospital San Rafael
C/ San Juan de Dios, 19
Tel.: 958 275 700 - 958 011 900
18001 Granada
Previa cita

Fajardo Molina, Emilio
Vithas Hospital la Salud
Avda. Santa Maria de la Alhambra, 6
Tel.: 958 808 880 - 958 808 898
18008 Granada
Previa cita

Linares Linares, Juan José
Hospital Inmaculada
C/ Doctor Alejandro Otero, 8
Tel.: 958 187 700
18004 Granada
Previa cita

Menduiña Guillén, Manuel Jesús
C/ Gorrion, 7 Bajo (Esq.c/ Cisne) Clínica Medicalplena
Tel.: 958 982 026
18014 Granada
Miércoles de 17 a 21h. Previa cita
medicalplena@gmail.com

Pardo Cabello, Alfredo José
Hospital San Rafael
C/ San Juan de Dios, 19
Tel.: 958 275 700 - 958 011 900
18001 Granada
Previa cita

Pechuan Asensio, Joaquín
C/ San Marcos, 3-4ºBAJO
Tel.: 958 255 346
18005 Granada
Previa cita

Sancho Villanova, Fernando
C/ Martínez Campos, 24 3ºB
Tel.: 958 258 840
18002 Granada
De Lunes a viernes de 12 a 14 h y de 17 a 19 h y viernes de 12 a 14 h
De 1 Julio a 15 Sept: de 10 a 14 h

NEFROLOGÍA

Peña Ortega, María
Hospital Inmaculada
C/ Doctor Alejandro Otero, 8
Tel.: 958 187 700
18004 Granada
Previa cita

NEUMOLOGÍA

Martín - Vivaldi Martínez, Fernando
C/ Alminares del Genil, 6 Bajo. Policlínica Granada
Tel.: 958 183 650
18006 Granada
Martes y jueves de 10 a 14h Previa cita
info@policlinicagranada.es

Martínez Ceres, María
Hospital Inmaculada
C/ Doctor Alejandro Otero, 8
Tel.: 958 187 700
18004 Granada
Previa cita

Martínez Ceres, María
C/ Gorrión, 7 Bajo
Tel.: 958 982 026
18014 Granada
Previa cita

NEUROCIRUGÍA

Altuzarra Corral, Alberto
Vithas Hospital La Salud
Avda. Santa Maria de la Alhambra, de, 6
Tel.: 958 808 880
18008 Granada
Previa cita

Chacón Montero, Lorenzo
Hospital Inmaculada
C/ Doctor Alejandro Otero, 8
Tel.: 958 187 700
18004 Granada
Previa cita

Horcajadas Almansa, Ángel
Vithas Hospital la Salud
Avda. Santa Maria de la Alhambra, 6
Tel.: 958 808 880
18008 Granada
Previa cita

Jouma Katati, Majed
C/ Recreativo de Granada, 3 Pt.2 4ºB
Tel.: 958 108 125
18013 Granada
De lunes a viernes de 17 a 20h. Previa cita

NEUROLOGÍA

De Luna Sánchez, María Sonia
C/ Alminares del Genil, 7 Bajo
Tel.: 958 183 650
18006 Granada
Previa cita

Fernández Fernández, Mercedes
Hospital Inmaculada
C/ Doctor Alejandro Otero, 8
Tel.: 958 187 700
18004 Granada
Previa cita

Fernández Fernández, Mercedes
C/ Trajano, 3-1ºB
Tel.: 958 520 766
18002 Granada
Previa cita
Lunes: de 17:00 a 20:00

González Redondo, Rafael
C/ Melchor Almagro, 18 Bajo. Centro Neuromédico
Tel.: 958 521 012
18002 Granada
Lunes a jueves. Previa cita
info@neuroconsulta.com
Inglés

Vithas Hospital la Salud
Avda. Santa Maria de la Alhambra, 6
Tel.: 958 808 880
18008 Granada
Previa cita

OFTALMOLOGÍA

Álfaro Juárez, Ana Mª
Instituto Oftalmológico de Granada
C/ Alminares del Genil, 2 Bajo
Tel.: 958 266 205
18006 Granada
De lunes a jueves de 9 a 13:30 y 16 a 20:30 - viernes; 9 a 13.30 y 16 a 20
Cita previa
clinica@oftalmogranada.com

Benavides Delgado, Luis Javier
Plaza Ciudad de los Cármenes, 5 Bloque 5 Bajo 2
Tel.: 958 283 828
18013 Granada
De lunes a viernes de 9 a 13 y de 17 a 20h.
Previa cita
ljbenavides@ clinicabenavides.com

Bermúdez Rodríguez, Francisco Javier
Cmno. Ronda, 77 3ºA
Tel.: 958 257 724
18004 Granada
De 17 a 20h. Previa cita (Campimetrias)

Carreras de Egaña, Ignacio
Cadmo
Avda. Divina Pastora, 9
Tel.: 958 291 144
18012 Granada
De lunes a viernes de 10 a 14h. Lunes y Martes de 16 a 19h. Previa cita
Previa cita.

Delgado Alonso, Eva Mª
Oftalvist
C/ Doctor Alejandro Otero, 8
Tel.: 958 187 757
18004 Granada
Previa cita
cmedina@oftalvist.es

Delgado Ceballos, César
C/ Carril del Picón, 9-3º Dcha.
Tel.: 958 281 593
18002 Granada
Previa cita

Gálvez Prieto - Moreno, Carlos
Oftalvist
C/ Doctor Alejandro Otero, 8
Tel.: 958 187 757
18004 Granada
Previa cita
cmedina@oftalvist.es

Gálvez - Torres Puchol, José
Instituto Oftalmológico de Granada
C/ Alminares del Genil, 2 Bajo
Tel.: 958 266 205
18006 Granada
De lunes a jueves de 9 a 13:30 y 16 a 20:30 - viernes; 9 a 13.30 y 16 a 20
Cita previa
clinica@oftalmogranada.com

León Barranco, Leandro José
Instituto Oftalmológico de Granada
C/ Alminares del Genil, 2 Bajo
Tel.: 958 266 205
18006 Granada
De lunes a jueves de 9 a 13:30 y 16 a 20:30 - viernes; 9 a 13.30 y 16 a 20
Cita previa
clinica@oftalmogranada.com

López Marín Espígares, Ignacio María
Hospital San Rafael
C/ San Juan de Dios, 19
Tel.: 958 275 700 - 958 011 900
18001 Granada
Previa cita

López Marín Pérez, Ignacio
Visioon López - Marín, Oftalmólogos
Avda. Andaluces, 9 Bj.
Tel.: 958 207 070
18014 Granada
De lunes a jueves de 9 a 13h y 17 a 21h, viernes de 9 a 13:30h. Previa cita
clinica@visioon.es

López Pozo, Juan de Dios
C/ San Antón, 72 3º- Puerta 12- Edif. Real Center
Tel.: 958 521 145
18005 Granada
De lunes a jueves tardes. Previa cita

Martínez de Diego, Gregorio
Instituto Oftalmológico de Granada
C/ Alminares del Genil, 2 Bajo
Tel.: 958 266 205
18006 Granada
De lunes a jueves de 9 a 13:30 y 16 a 20:30 - viernes; 9 a 13.30 y 16 a 20
Cita previa
clinica@oftalmogranada.com

Martínez Rodríguez, Jesús Daniel
Instituto Oftalmológico de Granada
C/ Alminares del Genil, 2 Bajo
Tel.: 958 266 205
18006 Granada
De lunes a jueves de 9 a 13:30 y 16 a 20:30 - viernes; 9 a 13.30 y 16 a 20
Cita previa
clinica@oftalmogranada.com

Navarro Pérez, Mª Ángeles
Cadmo
Avda. Divina Pastora, 9
Tel.: 958 291 144
18012 Granada
De lunes a viernes de 10 a 14h. Lunes y Martes de 16 a 19h. Previa cita
Previa cita.

Ramos López, Juan Francisco
Instituto Oftalmológico de Granada
C/ Alminares del Genil, 2 Bajo
Tel.: 958 266 205
18006 Granada
De lunes a jueves de 9 a 13:30 y 16 a 20:30 - viernes; 9 a 13.30 y 16 a 20
Cita previa
clinica@oftalmogranada.com

Sánchez García, José David
Avda. Dilar, 29 1º L
Tel.: 958 128 201
18007 Granada
De lunes a viernes de 16 a 20h. Previa cita

Sánchez Legaza, Santiago
Instituto Oftalmológico de Granada
C/ Alminares del Genil, 2 Bajo
Tel.: 958 266 205
18006 Granada
De lunes a jueves de 9 a 13:30 y 16 a 20:30 - viernes; 9 a 13.30 y 16 a 20
Cita previa
clinica@oftalmogranada.com

Vithas Hospital la Salud
Avda. Santa Maria de la Alhambra, 6
Tel.: 958 808 880
18008 Granada
Previa cita

ONCOLOGÍA MÉDICA

García Puche, José Luis
Vithas Hospital la Salud
Avda. Santa Maria de la Alhambra, 6
18008 Granada
Previa cita

OTORRINOLARINGOLOGÍA

García - Valdecasas Bernal, Juan
Clínica Sent
Cmno. Ronda, 39 Bajo
Tel.: 958 264 721 - 696 301 307
18004 Granada
Previa cita
info@clinicasent.com

Amador García, José Manuel
Cmno. Ronda, 73 4ºB
Tel.: 958 252 781
18003 Granada
De 16:30 a 18:30 h previa cita

Bracero Robledo, Francisco
C/ Lope de Vega, 4 3ºD
Tel.: 958 256 501
18002 Granada
Previa cita

Cortés Sánchez, Rosario Fátima
Hospital Inmaculada
C/ Doctor Alejandro Otero, 8
Tel.: 958 187 700
18004 Granada
Previa cita

Fernández Pérez, Antonio
Cmno. Ronda, 42 1º E
Tel.: 958 055 102
18004 Granada
Tardes previa cita

Gómez Pérez, Carlos
Avda. Dilar, 29 1º
Tel.: 958 128 201
18007 Granada
De 10 a 13h y de 17 a 21h. Previa cita

Navarro Paule, Pilar
C/ Gorrion, 7 Bajo. Clínica Medicalplena
Tel.: 958 982 026
18014 Granada
Previa cita

Olóriz Marín, Javier
Instituto ORL Dr. Olóriz
C/ Doctor Olóriz, 2 Duplicado 1º A
Tel.: 958 280 615
18012 Granada
De Lunesa a Jueves de 17 a 20 h Previa Cita
info@oloriz.com

Ruiz Gómez, José Manuel
Vithas Hospital la Salud
Avda. Santa Maria de la Alhambra, 6
Tel.: 958 808 880
18008 Granada
Previa cita

Ruiz Vozmediano, Pablo
Clinium
C/ Ramón y Cajal, 54 Bajo
Tel.: 958 282 088
18003 Granada
Previa cita
clinicaorgiva@ clinicaorgiva-granada.com

Salinero Hernández, José
C/ Manuel de Falla, 7 1º
Tel.: 958 261 610
18005 Granada
Previa cita

PSIQUIATRÍA

Álvarez Camarero, Pedro
C/ Gorrion, 7 (Esq. C/ Cisne) Clínica Medicalplena
Tel.: 958 982 026
18014 Granada
De lunes a viernes de 9 a 14h y de 17 a 21h.
Previa cita

García Recio, Mª Nieves
Hospital San Rafael
C/ San Juan de Dios, 19
Tel.: 958 275 700 - 958 011 900
18001 Granada
Previa cita

García Recio, Mª Nieves
C/ Alminares del Genil, 6-BJ Policlínica Granada
Tel.: 958 183 320
18006 Granada
Previa cita

Orta Rodríguez, José
Hospital Inmaculada
C/ Doctor Alejandro Otero, 8
Tel.: 958 187 700
18004 Granada
Previa cita

REHABILITACIÓN

Campoy Pasadas, Mariano
Fisioterapia Campoy
Avda. Andalucía, 7 Bajo
Tel.: 958 203 637 - 958 296 485
18014 Granada
Previa cita

Campoy Pasadas, Yolanda
Fisioterapia Campoy
Avda. Andalucía, 7 Bajo
Tel.: 958 203 637 - 958 296 485
18014 Granada
Previa cita

Ceres Ruiz, Sofía
Hospital San Rafael
C/ San Juan de Dios, 19
Tel.: 958 275 700 - 958 011 900
18001 Granada
De lunes a viernes de 8:30 a 21h

García Nieves, Antonio Víctor
Clínica Dr. García Nieves
Paseo Jardín de la Reina, 2 Bajo
Tel.: 958 128 688
18006 Granada
De Lunes a viernes de 9:30 a 13 h y de 16 a 20 h. Previa cita

Hernández Martínez, Mª Auxiliadora
Hospital San Rafael
C/ San Juan de Dios, 19
Tel.: 958 275 700 - 958 011 900
18001 Granada
De lunes a viernes de 8:30 a 21h

Luque Berlanga, Salvador
Vithas Hospital la Salud
Avda. Santa Maria de la Alhambra, 6
Tel.: 958 808 880
18008 Granada
Previa cita

REUMATOLOGÍA

Girón Fernández, María Concepción
CLINIUM
C/ Ramón y Cajal, 54 Bajo
Tel.: 958 282 088
18003 Granada
Previa cita

López - Sidro Ibañez, Mª del Mar
Hospital Inmaculada
C/ Doctor Alejandro Otero, 8
Tel.: 958 187 700
18004 Granada
Previa cita

Rodríguez Paiz, Concepción
C/ Ciego de Arjona, 3 Loc.4
Tel.: 958 806 929
18012 Granada
De lunes a viernes de 9 a 14h y de 17 a 21:30h
conchirpaiz@hotmail.com

Salas Blanca, Purificación
C/ Alminares del Genil, 7 Bajo
Tel.: 958 183 650
18006 Granada
Martes y jueves de 9:30 a 13:30h y de 16:30 a 20h.
Previa cita

TRAUMATOLOGÍA Y ORTOPEDIA

Garrido Gómez, Juan
C/ Esquilo, S/N Local 6. Clínica Novamedica
Tel.: 958 296 255
18014 Granada
Miércoles de 16:30 a 19:30h. Previa cita
info@novamedica.es

Bolívar Arroyo, Víctor Alejandro
Vithas Hospital la Salud
Avda. Santa Maria de la Alhambra, 6
Tel.: 958 808 880
18008 Granada
Previa cita

Cañadas del Castillo, Alfonso
C/ Alminares del Genil, 7
Tel.: 958 183 650
18006 Granada
Lunes miércoles y jueves previa cita
Inglés

Cardona Santana, Manuel A.
Trauma Granada
C/ Sevilla, 1 Bajo
Tel.: 958 078 606
18003 Granada
Lunes a viernes de 8 a 21h. Previa cita
info@traumagranada.com

Carrillo Carrillo, Juan Pío
Clínica Juan Pío Carrillo
C/ Obispo Hurtado, 3-1ºD
Tel.: 958 522 775
18002 Granada
Previa cita

Carrillo Carrillo, Juan Pío
Hospital Inmaculada
C/ Doctor Alejandro Otero, 8
Tel.: 958 187 700
18004 Granada
Previa cita

Conde Otero, Mauricio
Clínica Doctor Conde
Cmno. Ronda, 115 4º J
Tel.: 958 284 691 - 958 202 645
18003 Granada
Lunes, miércoles y viernes De 9 a 14 hs.
Previa cita.
info@clinicadoctorconde.es

García Nieves, Antonio Víctor
Clínica Dr. García Nieves
Paseo Jardín de la Reina, 2 Bajo
Tel.: 958 128 688
18006 Granada
Previa cita

García Renedo, Raúl Javier
Avda. Conocimiento, del, 41 Prq.Tec.de la Salud. Cl.García Renedo
Tel.: 958 197 198
18016 Granada
Previa cita
info@ traumatologiagarciarenedo.com

Garrido Pereiro, José Luis
CLINIUM
C/ Ramón y Cajal, 54 Bajo
Tel.: 958 282 088
18003 Granada
Lunes tardes martes mañanas

Hernández Quiñonero, J.Antonio
C/ Esquilo, S/N Clínica Novamedica
Tel.: 958 255 361
18014 Granada
Previa cita

López Gollonet, Juan Manuel
Clínica Sócrates
C/ Sócrates, 25 1ºD
Tel.: 958 521 151
18002 Granada
De lunes a viernes de 17 a 21h Previa cita
Cirugía Artroscópica

Martín Alguacil, José Luis
Vithas Hospital la Salud
Avda. Santa Maria de la Alhambra, 6
Tel.: 958 808 880
18008 Granada
Previa cita

Martín Alguacil, José Luis
Clínica Martín Gómez
C/ San Marcos, 8 1º A
Tel.: 958 521 235
18005 Granada
De lunes a jueves de 16 a 20h
info@clinicamartingomez.es

Martín Romero, Lucía Concepción
C/ San Juan de Dios, 19 Hospital San Rafael
Tel.: 958 275 700
18001 Granada
Miércoles tarde. Previa cita

Martín Romero, Lucía Concepción
C/ Pediatra Alberto Lardelli Lardelli, 1 BJ
Centro Medico de
Traumatologia y Fisiot.
Tel.: 958 522 378
18004 Granada
De lunes a viernes de 17 a 20:30h Previa cita
(perpendicular a c/Alhamar)

Martín Romero, Lucía Concepción
Hospital San Rafael
C/ San Juan de Dios, 19
Tel.: 958 275 700 - 958 011 900
18001 Granada
Previa cita

Martín Romero, Lucía Concepción
Campus Clínica
C/ Torre de Comares, 2 Bajo
Tel.: 958 818 555
18007 Granada
Previa cita

Osuna González, Rafael
C/ Gorrión, 7
Tel.: 958 982 026
18014 Granada
Previa cita

Peñas García, Javier
Policlínica SMD
Avda. Conocimiento, del, 16 Ed. I+D
Tel.: 958 176 598 - 958 870 200
18016 Granada
De lunes a viernes de 9 a 21h Previa cita
administracion@ policlinicasmd.com

Ramos Salguero, Antonio
Plaza Presentacion, de la, S/N (J. Biblio J. Andalucía)C. Fray
Leopoldo
Tel.: 958 201 151
18002 Granada
Previa cita

Requena Manzano, Manuel
C/ Obispo Hurtado, 21 1ºA
Tel.: 958 536 736
18002 Granada
De 17 a 19h. Previa cita

Sánchez Martín, Rosendo Guillermo
C/ Pintor López Mezquita, 6 2ºB
Tel.: 958 276 876
18002 Granada
De lunes a viernes de 17 a 20h. Previa cita
Ortopedia infantil.

Soria Cañadas, Andrés Miguel
Globalmedical
C/ Pintor Fernando Belda, 68 Centro Deportivo WE
Tel.: 958 842 222
18015 Granada
Previa cita
info@globalmedical.es

Vidal Martín de Rosales, Jose María
C/ Arabial, 47 Ed.Neptuno 2 Bajo A
Tel.: 958 250 805
18003 Granada
Martes y jueves de 17 a 20h. Previa cita

Zabala Gamarra, Manuel
C/ Solarillo de Gracia, 4 1º D
Tel.: 958 288 581
18002 Granada
Previa cita

UROLOGÍA

Cabezas Zamora, Miguel
C/ Pedro Antonio de Alarcón, 52 1ºb
Tel.: 958 254 564
18002 Granada
Previa cita

Álvarez López, José
Clínica Aguamarina
C/ Profesor Agustin Escribano, 1 Bajo
Tel.: 958 521 735
18004 Granada
Martes, miércoles y jueves. Previa cita

Arrabal Polo, Miguel Ángel
C/ Esquilo, S/N Local 6. Clínica Novamedica
Tel.: 958 296 255
18014 Granada
Miércoles de 17 a 20h. Previa cita

Fernández Rodríguez, Antonio
Previmed
Avda. Doctor Oloriz, 15 Sótano dcha
Tel.: 958 173 060
18012 Granada
Previa cita

Fernández Sánchez, Antonio Jesús
Hospital Inmaculada
C/ Doctor Alejandro Otero, 8
Tel.: 958 187 700
18004 Granada
Previa cita

Miján Ortiz, José Luis
Vithas Hospital la Salud
Avda. Santa Maria de la Alhambra, 6
Tel.: 958 808 880
18008 Granada
Previa cita

Moreno Nores, Francisco Javier
Clínica Menorca
C/ Manuel de Falla, 7 1º
Tel.: 958 261 610
18005 Granada
Previa cita
Inglés

Suárez Charneco, Armando Javier
C/ Alminares del Genil, 7 Bajo
Tel.: 958 183 650
18006 Granada
Previa cita

MEDIOS COMPLEMENTARIOS DE DIAGNÓSTICO

CHEQUEOS MÉDICOS

Hospital San Rafael
C/ San Juan de Dios, 19
Tel.: 958 275 700 - 958 011 900
18001 Granada
Previa cita

ECOCARDIOGRAFÍA

Hospital Inmaculada
C/ Doctor Alejandro Otero, 8
Tel.: 958 187 700
18004 Granada
Previa cita

Hospital San Rafael
C/ San Juan de Dios, 19
Tel.: 958 275 700 - 958 011 900
18001 Granada
Previa cita

Martínez Hervas, Miguel Ángel
C/ Recogidas, 10 4ºA
Tel.: 958 260 266
18002 Granada
Previa petición de hora

Pérez de la Cruz, José Miguel
Cardiología Infantil
C/ Gran Vía de Colón, 10 7ºC
Tel.: 958 229 914
18010 Granada
Previa cita

Previmed
Avda. Doctor Oloriz, 15 Sótano dcha
Tel.: 958 173 060
18012 Granada
Previa cita

Rodríguez Vázquez del Rey, Mª del Mar
C/ Gran Vía de Colón, 10-7º C
Tel.: 600 011 484
18010 Granada
Previa cita
Inglés

Santiago Díaz, Pablo
C/ Recogidas, 10 4ºA
Tel.: 958 260 266
18002 Granada
Previa petición de hora

Vithas Hospital la Salud
Avda. Santa Maria de la Alhambra, 6
Tel.: 958 808 880
18008 Granada
Previa cita

ECOGRAFÍA UROLÓGICA

Álvarez López, José
Clínica Aguamarina
C/ Profesor Agustin Escribano, 1 Bajo
Tel.: 958 521 735
18004 Granada
Previa cita

Arrabal Polo, Miguel Ángel
C/ Esquilo, S/N Local 6. Clínica Novamedica
Tel.: 958 296 255
18014 Granada
Previa cita

Fernández Rodríguez, Antonio
Previmed
Avda. Doctor Oloriz, 15 Sótano dcha
Tel.: 958 173 060
18012 Granada
Previa cita

Miján Ortiz, José Luis
Vithas Hospital la Salud
Avda. Santa Maria de la Alhambra, 6
Tel.: 958 808 880
18008 Granada
Previa cita

Moreno Nores, Francisco Javier
Clínica Menorca
C/ Manuel de Falla, 7 1º
Tel.: 958 261 610
18005 Granada
Previa cita
Inglés

Suárez Charneco, Armando Javier
C/ Alminares del Genil, 7 Bajo
Tel.: 958 183 650
18006 Granada
Previa cita

Vicente Prados, Francisco Javier
Hospital Inmaculada
C/ Doctor Alejandro Otero, 8
Tel.: 958 187 700
18004 Granada
Previa cita

ERGOMETRÍA

Hospital Inmaculada
C/ Doctor Alejandro Otero, 8
Tel.: 958 187 700
18004 Granada
Previa cita

Hospital San Rafael
C/ San Juan de Dios, 19
Tel.: 958 275 700 - 958 011 900
18001 Granada
Previa cita

Martínez Alonso, Miguel Ángel
C/ Recogidas, 10 4ºA
Tel.: 958 260 266
18002 Granada
De lunes a viernes de 9 a 14h. Martes y miércoles de 16:30 a 20h. Previa cita

Martínez Hervas, Miguel Ángel
C/ Recogidas, 10 4ºA
Tel.: 958 260 266
18002 Granada
De lunes a viernes de 9 a 14h. Martes y miércoles de 16:30 a 20h. Previa cita

Santiago Díaz, Pablo
C/ Recogidas, 10 4ºA
Tel.: 958 260 266
18002 Granada
De lunes a viernes de 9 a 14h. Martes y miércoles de 16:30 a 20h. Previa cita

Vithas Hospital la Salud
Avda. Santa Maria de la Alhambra, 6
Tel.: 958 808 880
18008 Granada
Previa cita

HOLTER

Hospital Inmaculada
C/ Doctor Alejandro Otero, 8
Tel.: 958 187 700
18004 Granada
Previa cita

Hospital San Rafael
C/ San Juan de Dios, 19
Tel.: 958 275 700 - 958 011 900
18001 Granada
Previa cita

Martínez Alonso, Miguel Ángel
C/ Recogidas, 10 4ºA
Tel.: 958 260 266
18002 Granada
De lunes a viernes de 9 a 14h. Martes y miércoles de 16:30 a 20h. Previa cita

Martínez Hervas, Miguel Ángel
C/ Recogidas, 10 4ºA
Tel.: 958 260 266
18002 Granada
De lunes a viernes de 9 a 14h. Martes y miércoles de 16:30 a 20h. Previa cita

Santiago Díaz, Pablo
Previmed
Avda. Doctor Oloriz, 15 Sótano dcha
Tel.: 958 173 060
18012 Granada
Previa cita

Santiago Díaz, Pablo
C/ Recogidas, 10 4ºA
Tel.: 958 260 266
18002 Granada
De lunes a viernes de 9 a 14h. Martes y miércoles de 16:30 a 20h. Previa cita

Vithas Hospital la Salud
Avda. Santa Maria de la Alhambra, 6
Tel.: 958 808 880
18008 Granada
Previa cita

ANÁLISIS CLÍNICOS

Análisis Clínicos Ganivet
C/ Angel Ganivet, 15 2º
Tel.: 958 224 621
18009 Granada
Previa cita

Centro Diagnóstico Granada
C/ Natalio Rivas, 5 Bajo
Tel.: 958 808 820
18001 Granada
Previa cita

Centro Diagnóstico Granada
C/ Periodista Barrios Talavera, 2
Tel.: 958 808 820
18014 Granada
De lunes a viernes

Clínica Campus. Centro de Extracción
C/ Torre de Comares, 2 Bajo
Tel.: 958 818 555
18007 Granada
Previa cita

Clínica Previmed
Avda. Doctor Oloriz, 15 Sótano dcha
Tel.: 958 167 970
18012 Granada
Previa cita

Clínica SMD. Centro de Extracción
Avda. Conocimiento Edificio I+D
Tel.: 958 089 703
18016 Parque Tecnologico de la Salud (Armilla)
Previa cita

Eurofins Laboratorio Megalab
C/ Doctor Alejandro Otero, 8
Tel.: 958 253 800
18004 Granada
Previa cita

Hospital La Salud
Avda. Santa Maria de la Alhambra, 6
Tel.: 958 808 880
18008 Granada
Previa cita

Hospital San Rafael
C/ San Juan de Dios, 19
Tel.: 958 275 570
18001 Granada
Previa cita

Laboratorio Cristina Contreras
C/ Alminares del Genil, 1 Bajo 9
Tel.: 958 122 141
18006 Granada
Previa cita

Laboratorio Dr. Echevarne
C/ Provença, 312 Bajos
Tel.: 902 525 500
08037 Barcelona
Previa cita/ Demanar hora

Laboratorio Luque Maza, Rosario
Avda. Constitución, 10 1ºD.
Tel.: 958 207 816
18012 Granada
De lunes a viernes de 8:30 a 14h

Laboratorio Soledad LLamas Prados
C/ Aben Humeya, S/N
Tel.: 958 265 589
18005 Granada
Previa cita

ANATOMÍA PATOLÓGICA

Aneiros Cachaza, José
C/ Ángel Ganivet, 15 2º2
Tel.: 958 223 536
18009 Granada
De lunes a viernes de 11 a 14h y de 17 a 19h

Cerba Internacional
Avda. Pablo Picasso, 23 bajos
Tel.: 937 272 233
18006 Granada
Previa cita

Clínica Previmed
Avda. Doctor Oloriz, 15 Sótano dcha
Tel.: 958 167 970
18012 Granada
Lunes a viernes de 8:30 a 13h. Previa cita

Laboratorio Echevarne
Avda. Constitución, 10
Tel.: 902 525 500
18012 Granada
Previa cita

Serrano Falcón, María Mar
Avda. Constitución, 20 Ptal B 6º B
Tel.: 958 276 494
18012 Granada
Lunes, martes y jueves de 17 a 20:30h.

Talavera Rodríguez, Paloma
C/ San Antón, 43 2ºB
Tel.: 958 260 426
18005 Granada
De lunes a viernes de 17 a 20h

DENSITOMETRÍA ÓSEA

Telf. Autorizaciones:
976 768 997

Machado Gallas, Jaime
Centro de Diagnóstico Granada
C/ Periodista Barrios Talavera, 2 6º
18014 Granada
Previa cita
info@centrodiagnostico.com

Machado Quintana, Fernando
Centro de Diagnóstico Granada
C/ Natalio Rivas, 5 Bajos
18001 Granada
Previa cita

Machado Quintana, Fernando
Hospital Inmaculada
C/ Doctor Alejandro Otero, 8
18004 Granada
Previa cita

Vithas Hospital la Salud
Avda. Santa Maria de la Alhambra, 6
18008 Granada
Previa cita

DIAGNÓSTICO ESPECIAL PRENATAL

Clínica Duquesa
C/ Duquesa, 3 3 D
Tel.: 958 208 604 - 958 205 630
18001 Granada
Previa cita

Mas Masats, Manuel
Hospital Inmaculada
C/ Doctor Alejandro Otero, 8
Tel.: 958 187 700
18004 Granada
Previa cita

Sanabria Rodríguez, Mª Carmen
Clínica Ginecológica Sanabria
Avda. Constitución, 4 1º Derecha
Tel.: 958 204 252
18012 Granada
Previa cita
Inglés

ESTUDIOS PREOPERATORIOS

Hospital San Rafael
C/ San Juan de Dios, 19
Tel.: 958 275 700 - 958 011 900
18001 Granada
Previa cita

MAMOGRAFÍA

Machado Quintana, Fernando
Centro de Diagnóstico Granada
C/ Natalio Rivas, 5 Bajos
Tel.: 958 808 820
18001 Granada
Previa cita

Machado Quintana, Fernando
Centro de Diagnóstico Granada
C/ Periodista Barrios Talavera, 2 6º
Tel.: 958 808 820
18014 Granada
De lunes a viernes de 8 a 22h. Previa cita
info@centrodiagnostico.com

Hospital Inmaculada
C/ Doctor Alejandro Otero, 8
Tel.: 958 187 700
18004 Granada
Previa cita

Vithas Hospital la Salud
Avda. Santa Maria de la Alhambra, 6
Tel.: 958 808 880
18008 Granada
Previa cita

MEDICINA NUCLEAR

Hospital Inmaculada
C/ Doctor Alejandro Otero, 8
Tel.: 958 187 700
18004 Granada
Previa cita

Martínez Sampere, Juan José
Vithas Hospital la Salud
Avda. Santa Maria de la Alhambra, 6
Tel.: 647 462 574 - 678 258 379
18008 Granada
Previa cita

Martínez Sampere, Juan José
Vithas Hospital la Salud
Avda. Santa Maria de la Alhambra, 6
Tel.: 958 808 880
18008 Granada
Previa cita

NEUROFISIOLOGÍA CLÍNICA

Galdón Castillo, Alberto
Vithas Hospital la Salud
Avda. Santa Maria de la Alhambra, 6
Tel.: 958 808 880
18008 Granada
Previa cita

Maldonado Contreras, Antonio
Hospital San Rafael
C/ San Juan de Dios, 19
Tel.: 958 275 700 - 958 011 900
18001 Granada
Previa cita

Miralles Martín, Esther
Hospital Inmaculada
C/ Doctor Alejandro Otero, 8
Tel.: 958 187 700
18004 Granada
Previa cita

Paniagua Soto, Jesús
C/ Doctor Jiménez Díaz, 3 Bajo
Tel.: 958 274 459
18014 Granada
De 17 a 19h. Previa cita

RADIOLOGÍA CONVENCIONAL

Machado Quintana, Fernando
Centro de Diagnóstico Granada
C/ Natalio Rivas, 5 Bajos
Tel.: 958 808 820
18001 Granada
Previa cita

Machado Quintana, Fernando
Centro de Diagnóstico Granada
C/ Periodista Barrios Talavera, 2 6º
Tel.: 958 808 820
18014 Granada
De lunes a viernes de 8 a 22h. Previa cita
info@centrodiagnostico.com

Barrón Ruiz - Ruano, Armando
Clínica RX San Cecilio
C/ Isaac Albéniz, 19 Bajo Dcha
Tel.: 958 270 013
18012 Granada
De 9 a 13h y de 17 a 19h. Previa cita

Garzón España, Manuel
Centro Vithas de Especialidades
Plaza Ciudad de los Carmenes , Blq. 2. Locales 1 y 2
Tel.: 958 001 500
18013 Granada
Previa cita
infogranada@vithas.es

Machado Quintana, Fernando
Hospital Inmaculada
C/ Doctor Alejandro Otero, 8
Tel.: 958 187 700
18004 Granada
Previa cita

Vithas Hospital la Salud
Avda. Santa Maria de la Alhambra, 6
Tel.: 958 808 880
18008 Granada
Previa cita

RADIOLOGÍA DENTAL

Machado Quintana, Fernando
Centro de Diagnóstico Granada
C/ Natalio Rivas, 5 Bajos
Tel.: 958 808 820
18001 Granada
De Lunes a Viernes. Previa cita

Bailón Sánchez, Mª Estela
C/ Joaquin Blume, 1- 1ºD Clinica Dental Alhamar
Tel.: 958 521 900
18004 Granada
De lunes a viernes de 10 a 13:30h y de 17 a 20:30h. Previa cita

Barrón Ruiz - Ruano, Armando
Clínica RX San Cecilio
C/ Isaac Albéniz, 19 Bajo Dcha
Tel.: 958 270 013
18012 Granada
De 9 a 13 h y de 17 a 19 h previa cita

Corral Sola, María
Corral & Vargas Clínica Dental
Avda. Juan Pablo II, 5 Bajo
Tel.: 958 258 071
18014 Granada
De Lunes a Viernes de 10 a 14 h y de 17 a 21 h previa cita
Alemán, Inglés
Francés

Galdo Abadín, Julia
C/ Poeta Manuel Góngora, 4 2ºA
Tel.: 958 818 399
18006 Granada
Previa cita

Garrido Pareja, Fermín Francisco
D3D Granada
C/ Pedro Antonio de Alarcon, 81 Bajo
Tel.: 958 200 644
18003 Granada
Previa cita

González Márquez, Isabel
C/ Emperatriz Eugenia, 21-1ºC
Tel.: 958 289 945
18003 Granada
Previa cita

Martínez Gallegos, Mªángeles
Cl.Dental Martínez Gallegos
C/ Jardin de Socrates, 4 1º B
Tel.: 958 521 359
18002 Granada
De lunes a viernes tardes. Previa cita

Montilla Soto, Ana Teresa
CLINICA MAXILIUM SALUD S.L.P.
C/ Doctor Alejandro Otero, S/N Esquina C/ Mozart Edif. Amatista
Tel.: 958 174 365
18004 Granada
Previa cita

Palma Gutiérrez, Francisco Javier
Clínica Dental Doctor Palma
C/ San Jerónimo, 52-2ºC
Tel.: 958 294 531
18001 Granada
Lunes a viernes de 10 a 14h y de 16:30 a 20h. Previa cita

Pedrosa Fernández, Juan José
Avda. Constitucion, 28-1ºC
Tel.: 958 202 828
18012 Granada
Lunes a viernes de 10 a 13:30h y de 16:30 a 20h. Previa cita

Pitto Valverde, José Luis
C/ Pintor Rodriguez Acosta, 1-3º D Clínica Pitto-Robles
Tel.: 958 207 151
18002 Granada
Previa cita

Ribera Clínica Dental
C/ Ribera del Violon, 2 Bajo
Tel.: 858 981 472
18006 Granada
De lunes a jueves de 10 a 14h y 17 a 20h viernes de 10 a 14h. Previa cita
Inglés

Romero Olid, Núria
Plaza Campo Verde, 1 2º B
Tel.: 958 266 053
18001 Granada
Martes,jueves y viernes de 9:30 a 13:30h y de lunes a viernes de 16:30 a 21h

Vargas Corral, Américo Ernesto
Corral & Vargas PTS
Avda. Conocimiento, del, 41
Tel.: 958 041 005
18016 Granada
De lunes a viernes de 9 a 13h y de 16 a 20h. Previa cita
clinicapts@ioia.es
Inglés

Villafranca Baena, Carmen
Clínica Dental Parque Lagos
Avda. Fernando de los Rios, 26 Local 5
Tel.: 858 125 812
18006 Granada
De lunes a viernes de 9:30 a 13:30h y de 16:30 a 20:30h. Previa cita
dental@clinicaparquelagos.com

RESONANCIA MAGNÉTICA NUCLEAR. R.M.N.

Telf. Autorizaciones:
976 768 997

García López, Yolanda
Centro de Diagnóstico Granada
C/ Periodista Barrios Talavera, 2 6º
18014 Granada
Lunes a Viernes de 8 a 22 h. Previa cita.
info@centrodiagnostico.com

García Pérez, Patricia Virginia
Centro de Diagnóstico Granada
C/ Periodista Barrios Talavera, 2 6º
18014 Granada
Lunes a Viernes de 8 a 22 h. Previa cita.
info@centrodiagnostico.com

Machado Quintana, Fernando
Centro de Diagnóstico Granada
C/ Periodista Barrios Talavera, 2 6º
18014 Granada
Lunes a Viernes de 8 a 22 h. Previa cita.
info@centrodiagnostico.com

Martínez Almeida, María José
Centro de Diagnóstico Granada
C/ Periodista Barrios Talavera, 2 6º
18014 Granada
Lunes a Viernes de 8 a 22 h. Previa cita.
info@centrodiagnostico.com

Martínez Hurtado, Pedro Miguel
Centro de Diagnóstico Granada
C/ Periodista Barrios Talavera, 2 6º
18014 Granada
Lunes a Viernes de 8 a 22 h. Previa cita.
info@centrodiagnostico.com

Neira Pozzy, Corina
Centro de Diagnóstico Granada
C/ Periodista Barrios Talavera, 2 6º
18014 Granada
Lunes a Viernes de 8 a 22 h. Previa cita.
info@centrodiagnostico.com

Pozo Sánchez, José
Centro de Diagnóstico Granada
C/ Periodista Barrios Talavera, 2 6º
18014 Granada
Lunes a Viernes de 8 a 22 h. Previa cita.
info@centrodiagnostico.com

Vega Pérez, Francisco Eugenio
Centro de Diagnóstico Granada
C/ Periodista Barrios Talavera, 2 6º
18014 Granada
Lunes a Viernes de 8 a 22 h. Previa cita.
info@centrodiagnostico.com

Céspedes Mas, Marino
Cemedi Granada
Avda. Santa Maria de la Alhambra, de, S/N
18008 Granada
De lunes a viernes de 8 a 22h. Previa cita
comercial@vivodiagnostico.com

Céspedes Mas, Marino
Cemedi Granada RM Abierta
Plaza Ciudad de los Carmenes, 2
18013 Granada
De lunes a viernes de 9 a 14h y de 17 a 19h. Previa cita
comercial@vivodiagnostico.com

Escribano Moriana, Antonio
Resonancia Abierta Granada
Avda. Andaluces, 3 Bajo
18014 Granada
Previa cita
Lunes a Viernes de 9:00-13:00 y 17:00 19:00h
granada@tidi.es

García Asensio, Susana
Cemedi Granada
Avda. Santa Maria de la Alhambra, de, S/N
18008 Granada
De lunes a viernes de 8 a 22h. Previa cita
comercial@vivodiagnostico.com

Jiménez Barros, Francisco Javier
Resonancia Abierta Granada
Avda. Andaluces, 3 Bajo
18014 Granada
Previa cita
Lunes a Viernes de 9:00-13:00 y 17:00 19:00h
granada@tidi.es

Machado Quintana, Fernando
Hospital Inmaculada
C/ Doctor Alejandro Otero, 8
18004 Granada
Previa cita

Rossi López, Roberto Eugenio
Resonancia Abierta Granada
Avda. Andaluces, 3 Bajo
18014 Granada
Previa cita
Lunes a Viernes de 9:00-13:00 y 17:00 19:00h
granada@tidi.es

Vithas Hospital la Salud
Avda. Santa Maria de la Alhambra, 6
18008 Granada
Previa cita

TOMOGRAFÍA AXIAL COMPUTERIZADA. T.A.C.

Telf. Autorizaciones:
976 768 997

García López, Yolanda
Centro de Diagnóstico Granada
C/ Periodista Barrios Talavera, 2 6º
18014 Granada
De lunes a viernes de 8 a 22h. Previa cita
info@centrodiagnostico.com

García Pérez, Patricia Virginia
Centro de Diagnóstico Granada
C/ Periodista Barrios Talavera, 2 6º
18014 Granada
De lunes a viernes de 8 a 22h. Previa cita
info@centrodiagnostico.com

Machado Quintana, Fernando
Centro de Diagnóstico Granada
C/ Periodista Barrios Talavera, 2 6º
18014 Granada
De lunes a viernes de 8 a 22h. Previa cita
info@centrodiagnostico.com

Martínez Almeida, María José
Centro de Diagnóstico Granada
C/ Periodista Barrios Talavera, 2 6º
18014 Granada
De lunes a viernes de 8 a 22h. Previa cita
info@centrodiagnostico.com

Martínez Hurtado, Pedro Miguel
Centro de Diagnóstico Granada
C/ Periodista Barrios Talavera, 2 6º
18014 Granada
De lunes a viernes de 8 a 22h. Previa cita
info@centrodiagnostico.com

Neira Pozzy, Corina
Centro de Diagnóstico Granada
C/ Periodista Barrios Talavera, 2 6º
18014 Granada
De lunes a viernes de 8 a 22h. Previa cita
info@centrodiagnostico.com

Pozo Sánchez, José
Centro de Diagnóstico Granada
C/ Periodista Barrios Talavera, 2 6º
18014 Granada
De lunes a viernes de 8 a 22h. Previa cita
info@centrodiagnostico.com

Vega Pérez, Francisco Eugenio
Centro de Diagnóstico Granada
C/ Periodista Barrios Talavera, 2 6º
18014 Granada
De lunes a viernes de 8 a 22h. Previa cita
info@centrodiagnostico.com

Escribano Cañadas, Juan de Dios
Vithas Hospital la Salud
Avda. Santa Maria de la Alhambra, 6
18008 Granada
Previa cita

Hospital Inmaculada
C/ Doctor Alejandro Otero, 8
18004 Granada
Previa cita

TOMOGRAFIA POR EMISIÓN DE POSITRONES. P.E.T.

Sabatel Hernández, Gertrudis
Centro de Diagnóstico Granada
C/ Periodista Barrios Talavera, 2 6º
Tel.: 958 808 820
18014 Granada
De lunes a viernes de 8 a 22h. Previa cita
info@centrodiagnostico.com

TRATAMIENTOS ESPECIALES

FISIOTERAPIA

Álvarez Pardo, José Antonio
Hospital San Rafael
C/ San Juan de Dios, 19
Tel.: 958 275 700 - 958 011 900
18001 Granada
Previa cita

Arco Carrillo, Julia
Centro Fisioterapia Inmaculada Moya
C/ San Juan Baja, 4 Bajo Izda
Tel.: 958 263 505
18005 Granada
De 9 a 14h y de 16:30 a 21h Previa cita.

Arias Moliz, José Ángel
Hospital San Rafael
C/ San Juan de Dios, 19
Tel.: 958 275 700 - 958 011 900
18001 Granada
Previa cita

Campoy Pasadas, Mariano
Fisioterapia Campoy
Avda. Andalucía, 7 Bajo
Tel.: 958 203 637 - 958 296 485
18014 Granada
De 8:30 a 13 h y de 17 a 20:30 h Previa cita

Campoy Pasadas, Yolanda
Fisioterapia Campoy
Avda. Andalucía, 7 Bajo
Tel.: 958 203 637 - 958 296 485
18014 Granada
De 8:30 a 13 h y de 17 a 20:30 h Previa cita

Cardona Santana, Manuel A.
Policlínica SMD
Avda. Conocimiento, del, 16 Ed. I+D
Tel.: 958 176 598 - 958 870 200
18016 Granada
Previa cita
administracion@ policlinicasmd.com

Ceres Ruiz, Sofía
Hospital San Rafael
C/ San Juan de Dios, 19
Tel.: 958 275 700 - 958 011 900
18001 Granada
Previa cita

García Nieves, Antonio Víctor
Clínica Dr. García Nieves
Paseo Jardín de la Reina, 2 Bajo
Tel.: 958 128 688
18006 Granada
De Lunes a viernes de 9:30 a 13 h y de 16 a 20 h. Previa cita

García Verdejo, Ángela
Hospital San Rafael
C/ San Juan de Dios, 19
Tel.: 958 275 700 - 958 011 900
18001 Granada
Previa cita

Hernández Ibáñez, Francisco Javier
Hospital San Rafael
C/ San Juan de Dios, 19
Tel.: 958 275 700 - 958 011 900
18001 Granada
Previa cita

Hernández Martínez, Mª Auxiliadora
Hospital San Rafael
C/ San Juan de Dios, 19
Tel.: 958 275 700 - 958 011 900
18001 Granada
Previa cita

León Díaz, José María
Hospital San Rafael
C/ San Juan de Dios, 19
Tel.: 958 275 700 - 958 011 900
18001 Granada
Previa cita

Luque Berlanga, Salvador
Vithas Hospital la Salud
Avda. Santa Maria de la Alhambra, 6
Tel.: 958 808 880
18008 Granada
Previa cita

Moya del Pino, Inmaculada
Centro Fisioterapia Inmaculada Moya
C/ San Juan Baja, 4 Bajo Izda
Tel.: 958 263 505
18005 Granada
De 9 a 14h y de 16:30 a 21h Previa cita.

Rodríguez Moya, Inmaculada
Centro Fisioterapia Inmaculada Moya
C/ San Juan Baja, 4 Bajo Izda
Tel.: 958 263 505
18005 Granada
De 9 a 14h y de 16:30 a 21h Previa cita.

Sánchez Fernández, Laura
Policlínica SMD
Avda. Conocimiento, del, 16 Ed. I+D
Tel.: 958 176 598 - 958 870 200
18016 Granada
Previa cita
administracion@ policlinicasmd.com

Zafra Román, Rosa
Policlínica SMD
Avda. Conocimiento, del, 16 Ed. I+D
Tel.: 958 176 598 - 958 870 200
18016 Granada
Previa cita
administracion@ policlinicasmd.com

LASERTERAPIA PROSTÁTICA

Vicente Prados, Francisco Javier
Hospital Inmaculada
C/ Doctor Alejandro Otero, 8
Tel.: 958 187 700
18004 Granada
Previa cita

ENDOSCOPIA DIGESTIVA

López Casado, Miguel Ángel
C/ Alhamar, 10-1º E
Tel.: 958 566 348
18005 Granada
Lunes, martes y miércoles, de 17 a 20h. Previa cita

Bravo Castillo, Francisco
Vithas Hospital la Salud
Avda. Santa Maria de la Alhambra, 6
Tel.: 958 808 880
18008 Granada
Previa cita

Fernández Pérez, Ramón
Hospital Inmaculada
C/ Doctor Alejandro Otero, 8
Tel.: 958 187 700
18004 Granada
Previa cita

Rodríguez Manrique, Marco Antonio
Hospital San Rafael
C/ San Juan de Dios, 19
Tel.: 958 275 700 - 958 011 900
18001 Granada
Previa cita

LOGOPEDIA

Fornieles González, Constanza
Clínica Sent
Cmno. Ronda, 39 Bajo
Tel.: 958 264 721 - 696 301 307
18004 Granada
Previa cita
info@clinicasent.com

Castillo López, María Elena
C/ Sos del Rey Catolico, 9 4ºA
Tel.: 958 132 213
18006 Granada
Previa cita
foniatria.dra.castillo@ gmail.com

Olóriz Marín, Mª del Carmen
Instituto ORL Dr. Olóriz
C/ Doctor Olóriz, 2 Duplicado 1º A
Tel.: 958 280 615
18012 Granada
Previa cita
info@oloriz.com

Tarancón Marco, Eva
C/ Rector Marin Ocete, 8 Bajo, Fisiovital
Tel.: 664 586 324
18014 Granada
Previa cita

ONCOLOGÍA RADIOTERÁPICA

Rivas Sánchez, Daniel
GenesisCare
C/ Doctor Alejandro Otero, 8
Tel.: 958 615 409
18004 Granada
Previa cita

Serradilla Gil, Ana Mª
GenesisCare
C/ Doctor Alejandro Otero, 8
Tel.: 958 615 409
18004 Granada
Previa cita

PODOLOGÍA

Flores Moreno, Candela
Policlínica Sekhmet
C/ Ciego de Arjona, 3 Local 4
Tel.: 958 806 929
18012 Granada
Previa cita

Gámez Rodríguez, José Antonio
Almusalud
C/ Méndez Núñez, 2 Bajo
Tel.: 958 804 554 - 958 205 270
18003 Granada
Martes y jueves de 9:30 a 13:30h Miércoles y viernes de 17 a 20h
Previa cita.

Pérez Pablos, Alejandro
Podosalud
C/ Blas Infante, 1 Local 2
Tel.: 958 071 468
18008 Granada
De lunes a viernes de 9:30 a 13h y de 16:30 a 20h. Previa cita
info@podosaludgranada.com

Rodríguez Maña, Javier
C/ Juan de Echevarría, 2 1ºA
Tel.: 958 137 014
18008 Granada
De lunes a viernes. Previa cita
Inglés

Salas Barrios, Lidia
C/ Ciego de Arjona, 3 Local 4 (Esquina c/Marmolillos)
Tel.: 958 806 929
18012 Granada
De lunes a viernes de 9:30 a 14h y de 17 a 20:30h. Previa cita
Inglés

Salcedo Charterina, Iskander
Podoronda
Cmno. Ronda, 96 1º Local 4
Tel.: 958 261 584
18004 Granada
De lunes a viernes. Previa cita

Salcedo Charterina, Iskander
Podosalud
C/ Blas Infante, 1 Local 2
Tel.: 958 071 468
18008 Granada
De lunes a viernes de 9:30 a 13h y de 16:30 a 20h. Previa cita
info@podosaludgranada.com

PREPARACIÓN Y RECUPERACIÓN POSTPARTO

Línea Médica del Embarazo:
976 991 199

Gálvez Cano, Judit
Clínica F.T.Trujillo
Pje. Recogidas, 10 Local 5-6
Tel.: 958 071 362
18005 Granada
Previa cita

Gutiérrez Martínez, M Mar
C/ Jose Luis Perez Pujadas, 1
Tel.: 958 139 739
18006 Granada
Previa cita
info@ centroginecologicoforum.com

Lorca Mesa, Mª Carmen
Hospital Inmaculada
C/ Doctor Alejandro Otero, 8
Tel.: 958 187 700
18004 Granada
Previa cita

Pérez Ramirez, Francisca
Vithas Hospital la Salud
Avda. Santa Maria de la Alhambra, 6
Tel.: 958 808 880
18008 Granada
Previa cita

PSICOLOGÍA

Arroyo López, Celia
C/ San Antón, 72 planta 4ª Oficina 6
Tel.: 634 228 345
18005 Granada
Previa cita

Carazo Bueno, Mercedes
C/ Melchor Almagro, 9-4ºA
Tel.: 958 082 811
18002 Granada
Previa cita

Carrillo Guerrero, Gloria
Previmed
Avda. Doctor Oloriz, 15 Sótano dcha
Tel.: 958 173 060
18012 Granada
Previa cita

Castro Maldonado, Mª Adelina
Casol
C/ Tórtola, 23 3ºF
Tel.: 958 288 282
18014 Granada
Previa cita

Espinosa García, María
C/ Mozart, Nº 1-BAJO Ed. Zafiro. Fidyan Neurocenter
Tel.: 958 535 333
18004 Granada
De lunes a viernes de 16:30 a 21h Previa cita
Neuropsicología infantil y del adulto

Gollonet López, Inmaculada
Avda. Fuerzas Armadas, 23 Bajo
Tel.: 669 384 457
18014 Granada
De lunes a viernes de 10 a 14h, y lunes y miércoles de 16 a 20h
Previa cita
igollonet@hotmail.com

Piñar Salinas, Ana
C/ San Antón, 50 Planta 1 Ofic. 6
Tel.: 639 160 824
18005 Granada
De lunes a viernes de 9 a 13h, lunes y y miércoles de 16 a 20h.

Raya Abad, Carmen
C/ Alminares del Genil, 7 Bajo. Policlínica Granada
Tel.: 958 183 320
18006 Granada
De martes a viernes. Previa cita

Rodríguez Ruiz, Mª José
C/ Ramón y Cajal, 54 Bajo. Centro Clinium
Tel.: 958 282 088
18003 Granada
De lunes a viernes de 9:30 a 14h y de 16 :30 a 20h. Previa cita

Ruiz Pérez, Raquel Mª
C/ Arabial, 64 Initia Psicología y Psicoterapia
Tel.: 635 695 291
18003 Granada
Lunes a viernes. Previa cita
Inglés

Soto Egea, Lorena
Avda. Conocimiento, del, 41 Prq.Tec.de la Salud. Cl.García Renedo
Tel.: 958 197 198
18016 Granada
Previa cita
info@ traumatologiagarciarenedo.com

TRATAMIENTO DEL DOLOR

García Pedrajas, Francisco
Sergar
C/ Doctor Lopez Font, 18 Bajo
Tel.: 958 253 490
18004 Granada
Previa cita

SERVICIOS

DKV CLUB DE SALUD

Instituto Avantia de Fertilidad
C/ Emir, 1 Local 1
Tel.: 958 081 049
18006 Granada
Previa cita

ATENCIÓN ODONTOESTOMATOLÓGICA

ODONTOLOGÍA GENERAL

Álvarez Villanueva, Eva Maria
Clínica Dental Aguamarina
C/ Profesor Agustin Escribano, 1 Bajo
Tel.: 958 521 735
18004 Granada
Previa cita

Agredano Martín, Enrique Jesús
C/ Alhamar, 15 1ºA
Tel.: 958 251 120
18005 Granada
Previa cita

Bailón Sánchez, Mª Estela
C/ Joaquin Blume, 1- 1ºD Clinica Dental Alhamar
Tel.: 958 521 900
18004 Granada
De lunes a viernes de 10 a 13:30h y de 17 a 20:30h. Previa cita

Corral Sola, María
Corral & Vargas Clínica Dental
Avda. Juan Pablo II, 5 Bajo
Tel.: 958 258 071
18014 Granada
De Lunes a Viernes de 10 a 14 h y de 17 a 21 h previa cita
Alemán, Inglés
Francés

Delgado García, Antonio Carlos
Plaza Albert Einstein, 3 1º E
Tel.: 958 290 817
18002 Granada
Previa cita

Fernández Parra, Francisco Javier
Avda. Constitución, 10-1º
Tel.: 958 287 362
18012 Granada
Previa cita

Fernández Valencia, Raquel
Cl.Dental Martínez Gallegos
C/ Jardin de Socrates, 4 1º B
Tel.: 958 521 359
18002 Granada
De lunes a viernes tardes. Previa cita

Galdo Abadín, Julia
C/ Poeta Manuel Góngora, 4 2ºA
Tel.: 958 818 399
18006 Granada
Lunes, martes y viernes de 10 a 13h y de lunes a Jueves: 16:30 a 20:30.
Previa cita

García Torres, Paloma
C/ Veronica de la Magdalena, 1 1 C
Tel.: 958 260 482
18002 Granada
De lunes a viernes de 9:30 a 14h. Lunes miércoles y viernes de 16:30 a 20:30h

González Márquez, Isabel
C/ Emperatriz Eugenia, 21-1ºC
Tel.: 958 289 945
18003 Granada
Previa cita

Lozano Rubio, Inmaculada
C/ Adelfa, 2 Bajo C
Tel.: 958 135 861
18006 Granada
Lunes, miércoles y jueves de 10 a 13h y de 17 a 20h
Inglés

López - Gollonet Cambil, María
C/ Socrates, 12 Bajo
Tel.: 958 805 412
18002 Granada
De lunes a viernes de 10 a 14h y de 16.30 a 20:30h

Martín Pérez, David
C/ Recogidas, 41 3ºA
Tel.: 958 255 733
18005 Granada
Previa cita

Martínez Gallegos, Ana Mª
Cl.Dental Martínez Gallegos
C/ Jardin de Socrates, 4 1º B
Tel.: 958 521 359
18002 Granada
De lunes a viernes tardes. Previa cita

Montilla Soto, Ana Teresa
CLINICA MAXILIUM SALUD S.L.P.
C/ Doctor Alejandro Otero, S/N Esquina C/ Mozart Edif. Amatista
Tel.: 958 174 365
18004 Granada
De lunes a viernes. Previa cita

Muñoz Medina, Mónica
C/ Horno de Haza, 29-BAJO
Tel.: 958 805 631
18002 Granada
Previa cita

Pérez Sánchez, María Esther
Puerta Dental
C/ Tejeiro, 8 (Antiguo Portón de Tejeiro)
Tel.: 958 520 741
18005 Granada
De lunes a viernes de 10 a 13:30h. Lunes, miércoles y jueves de 16:30 a 20h

Palma Gutiérrez, Francisco Javier
Clínica Dental Doctor Palma
C/ San Jerónimo, 52-2ºC
Tel.: 958 294 531
18001 Granada
Lunes a viernes de 10 a 14h y de 16:30 a 20h.
Previa cita

Pedrosa Fernández, Juan José
Avda. Constitucion, 28-1ºC
Tel.: 958 202 828
18012 Granada
Lunes a viernes de 10 a 13:30h y de 16:30 a 20h. Previa cita

Pitto Valverde, José Luis
C/ Pintor Rodriguez Acosta, 1-3º D Clínica Pitto-Robles
Tel.: 958 207 151
18002 Granada
Previa cita

Ribera Clínica Dental
C/ Ribera del Violon, 2 Bajo
Tel.: 858 981 472
18006 Granada
De lunes a jueves de 10 a 14h y 17 a 20h viernes de 10 a 14h. Previa cita
Inglés

Romero Olid, Núria
Plaza Campo Verde, 1 2º B
Tel.: 958 266 053
18001 Granada
Martes,jueves y viernes de 9:30 a 13:30h y de lunes a viernes de 16:30 a 21h

Rosales Leal, Juan Ignacio
C/ Ancha de Gracia, 9 2ºB
Tel.: 958 264 905
18004 Granada
Lunes, jueves y viernes de 17 a 20h, martes y Miércoles de 10 a 13h
Previa cita

Ruiz Salvatierra, Mª Esperanza
Plaza Alhóndiga, 1 5º
Tel.: 958 267 365
18001 Granada
Previa cita

Torres Martínez, Fernando
C/ Pedro Antonio de Alarcon, 62 3º A
Tel.: 958 209 525
18003 Granada
De lunes a viernes de 16 a 21h Previa cita

Vargas Corral, Américo Ernesto
Corral & Vargas PTS
Avda. Conocimiento, del, 41
Tel.: 958 041 005
18016 Granada
De lunes a viernes de 9 a 13h y de 16 a 20h. Previa cita
clinicapts@ioia.es
Inglés

Vera Cerdà, Antonio
C/ Arabial, 101 4ºB
Tel.: 958 204 151
18003 Granada
Previa cita
Inglés

Villafranca Baena, Carmen
Clínica Dental Parque Lagos
Avda. Fernando de los Rios, 26 Local 5
Tel.: 858 125 812
18006 Granada
De lunes a viernes de 9:30 a 13:30h y de 16:30 a 20:30h. Previa cita
dental@clinicaparquelagos.com

Zorrilla Romera, Carmen
C/ Compas de San Jeronimo, 2 5º B
Tel.: 958 293 730
18001 Granada
De lunes a viernes de 17 a 20h Previa cita

ODONTOLOGÍA IMPLANTES

Álvarez Villanueva, Eva Maria
Clínica Dental Aguamarina
C/ Profesor Agustin Escribano, 1 Bajo
Tel.: 958 521 735
18004 Granada
Previa cita

Agredano Martín, Enrique Jesús
C/ Alhamar, 15 1ºA
Tel.: 958 251 120
18005 Granada
Previa cita

Bailón Sánchez, Mª Estela
C/ Joaquin Blume, 1- 1ºD Clinica Dental Alhamar
Tel.: 958 521 900
18004 Granada
De lunes a viernes de 10 a 13:30h y de 17 a 20:30h. Previa cita

Corral Sola, María
Corral & Vargas Clínica Dental
Avda. Juan Pablo II, 5 Bajo
Tel.: 958 258 071
18014 Granada
De Lunes a Viernes de 10 a 14 h y de 17 a 21 h previa cita
Alemán, Inglés
Francés

Delgado García, Antonio Carlos
Plaza Albert Einstein, 3 1º E
Tel.: 958 290 817
18002 Granada
Previa cita

Fernández Parra, Francisco Javier
Avda. Constitución, 10-1º
Tel.: 958 287 362
18012 Granada
Previa cita

Fernández Solís, José
CLINICA MAXILIUM SALUD S.L.P.
C/ Doctor Alejandro Otero, S/N Esquina C/ Mozart Edif. Amatista
Tel.: 958 174 365
18004 Granada
De lunes a viernes. Previa cita

Fernández Valencia, Raquel
Cl.Dental Martínez Gallegos
C/ Jardin de Socrates, 4 1º B
Tel.: 958 521 359
18002 Granada
De lunes a viernes tardes. Previa cita

Galdo Abadín, Julia
C/ Poeta Manuel Góngora, 4 2ºA
Tel.: 958 818 399
18006 Granada
Lunes, martes y viernes de 10 a 13h y de lunes a Jueves: 16:30 a 20:30.
Previa cita

González Márquez, Isabel
C/ Emperatriz Eugenia, 21-1ºC
Tel.: 958 289 945
18003 Granada
Previa cita

Lozano Rubio, Inmaculada
C/ Adelfa, 2 Bajo C
Tel.: 958 135 861
18006 Granada
Lunes, miércoles y jueves de 10 a 13h y de 17 a 20h
Inglés

López - Gollonet Cambil, María
C/ Socrates, 12 Bajo
Tel.: 958 805 412
18002 Granada
De lunes a viernes de 10 a 14h y de 16.30 a 20:30h

Martín Pérez, David
C/ Recogidas, 41 3ºA
Tel.: 958 255 733
18005 Granada
Previa cita

Martínez Gallegos, Ana Mª
Cl.Dental Martínez Gallegos
C/ Jardin de Socrates, 4 1º B
Tel.: 958 521 359
18002 Granada
De lunes a viernes tardes. Previa cita

Muñoz Medina, Mónica
C/ Horno de Haza, 29-BAJO
Tel.: 958 805 631
18002 Granada
Previa cita

Palma Gutiérrez, Francisco Javier
Clínica Dental Doctor Palma
C/ San Jerónimo, 52-2ºC
Tel.: 958 294 531
18001 Granada
Lunes a viernes de 10 a 14h y de 16:30 a 20h. Previa cita

Pedrosa Fernández, Juan José
Avda. Constitucion, 28-1ºC
Tel.: 958 202 828
18012 Granada
Lunes a viernes de 10 a 13:30h y de 16:30 a 20h. Previa cita

Pitto Valverde, José Luis
C/ Pintor Rodriguez Acosta, 1-3º D Clínica Pitto-Robles
Tel.: 958 207 151
18002 Granada
Previa cita

Ribera Clínica Dental
C/ Ribera del Violon, 2 Bajo
Tel.: 858 981 472
18006 Granada
De lunes a jueves de 10 a 14h y 17 a 20h viernes de 10 a 14h. Previa cita
Inglés

Romero Olid, Núria
Plaza Campo Verde, 1 2º B
Tel.: 958 266 053
18001 Granada
Martes,jueves y viernes de 9:30 a 13:30h y de lunes a viernes de 16:30 a 21h

Rosales Leal, Juan Ignacio
C/ Ancha de Gracia, 9 2ºB
Tel.: 958 264 905
18004 Granada
Lunes, jueves y viernes de 17 a 20h, martes y Miércoles de 10 a 13h
Previa cita

Torres Martínez, Fernando
C/ Pedro Antonio de Alarcon, 62 3º A
Tel.: 958 209 525
18003 Granada
De lunes a viernes de 16 a 21h. Previa cita

Vargas Corral, Américo Ernesto
Corral & Vargas PTS
Avda. Conocimiento, del, 41
Tel.: 958 041 005
18016 Granada
De lunes a viernes de 9 a 13h y de 16 a 20h. Previa cita
clinicapts@ioia.es
Inglés

Vera Cerdà, Antonio
C/ Arabial, 101 4ºB
Tel.: 958 204 151
18003 Granada
Previa cita
Inglés

Villafranca Baena, Carmen
Clínica Dental Parque Lagos
Avda. Fernando de los Rios, 26 Local 5
Tel.: 858 125 812
18006 Granada
De lunes a viernes de 9:30 a 13:30h y de 16:30 a 20:30h. Previa cita
dental@clinicaparquelagos.com

Zorrilla Romera, Carmen
C/ Compas de San Jeronimo, 2 5º B
Tel.: 958 293 730
18001 Granada
De lunes a viernes de 17 a 20h Previa cita

ODONTOLOGÍA ORTODONCIA

Agredano Martín, Enrique Jesús
C/ Alhamar, 15 1ºA
Tel.: 958 251 120
18005 Granada
Previa cita

Bailón Sánchez, Mª Estela
C/ Joaquin Blume, 1- 1ºD Clinica Dental Alhamar
Tel.: 958 521 900
18004 Granada
De lunes a viernes de 10 a 13:30h y de 17 a 20:30h. Previa cita

Corral Sola, María
Corral & Vargas Clínica Dental
Avda. Juan Pablo II, 5 Bajo
Tel.: 958 258 071
18014 Granada
De Lunes a Viernes de 10 a 14 h y de 17 a 21 h previa cita
Alemán, Inglés
Francés

Delgado García, Antonio Carlos
Plaza Albert Einstein, 3 1º E
Tel.: 958 290 817
18002 Granada
Previa cita

Fernández Parra, Francisco Javier
Avda. Constitución, 10-1º
Tel.: 958 287 362
18012 Granada
Previa cita

Fernández Valencia, Raquel
Cl.Dental Martínez Gallegos
C/ Jardin de Socrates, 4 1º B
Tel.: 958 521 359
18002 Granada
De lunes a viernes tardes. Previa cita

García Torres, Paloma
C/ Veronica de la Magdalena, 1 1 C
Tel.: 958 260 482
18002 Granada
De lunes a viernes de 9:30 a 14h. Lunes miércoles y viernes de 16:30 a 20:30h

González Márquez, Isabel
C/ Emperatriz Eugenia, 21-1ºC
Tel.: 958 289 945
18003 Granada
Previa cita

Lozano Rubio, Inmaculada
C/ Adelfa, 2 Bajo C
Tel.: 958 135 861
18006 Granada
Lunes, miércoles y jueves de 10 a 13h y de 17 a 20h
Inglés

López - Gollonet Cambil, María
C/ Socrates, 12 Bajo
Tel.: 958 805 412
18002 Granada
De lunes a viernes de 10 a 14h y de 16.30 a 20:30h

Martín Pérez, David
C/ Recogidas, 41 3ºA
Tel.: 958 255 733
18005 Granada
Previa cita

Martínez Gallegos, Mªángeles
Cl.Dental Martínez Gallegos
C/ Jardin de Socrates, 4 1º B
Tel.: 958 521 359
18002 Granada
De lunes a viernes tardes. Previa cita

Montilla Soto, Ana Teresa
CLINICA MAXILIUM SALUD S.L.P.
C/ Doctor Alejandro Otero, S/N Esquina C/ Mozart Edif. Amatista
Tel.: 958 174 365
18004 Granada
De lunes a viernes. Previa cita

Muñoz Medina, Mónica
C/ Horno de Haza, 29-BAJO
Tel.: 958 805 631
18002 Granada
Previa cita

Pérez Sánchez, María Esther
Puerta Dental
C/ Tejeiro, 8 (Antiguo Portón de Tejeiro)
Tel.: 958 520 741
18005 Granada
De lunes a viernes de 10 a 13:30h. Lunes, miércoles y jueves de 16:30 a 20h

Palma Gutiérrez, Francisco Javier
Clínica Dental Doctor Palma
C/ San Jerónimo, 52-2ºC
Tel.: 958 294 531
18001 Granada
Lunes a viernes de 10 a 14h y de 16:30 a 20h. Previa cita

Pedrosa Fernández, Juan José
Avda. Constitucion, 28-1ºC
Tel.: 958 202 828
18012 Granada
Lunes a viernes de 10 a 13:30h y de 16:30 a 20h. Previa cita

Pitto Valverde, José Luis
C/ Pintor Rodriguez Acosta, 1-3º D Clínica Pitto-Robles
Tel.: 958 207 151
18002 Granada
Previa cita

Ribera Clínica Dental
C/ Ribera del Violon, 2 Bajo
Tel.: 858 981 472
18006 Granada
De lunes a jueves de 10 a 14h y 17 a 20h viernes de 10 a 14h. Previa cita
Inglés

Romero Olid, Núria
Plaza Campo Verde, 1 2º B
Tel.: 958 266 053
18001 Granada
Martes,jueves y viernes de 9:30 a 13:30h y de lunes a viernes de 16:30 a 21h

Rosales Leal, Juan Ignacio
C/ Ancha de Gracia, 9 2ºB
Tel.: 958 264 905
18004 Granada
Lunes, jueves y viernes de 17 a 20h, martes y Miércoles de 10 a 13h
Previa cita

Ruiz Salvatierra, Mª Esperanza
Plaza Alhóndiga, 1 5º
Tel.: 958 267 365
18001 Granada
Previa cita

Torres Martínez, Fernando
C/ Pedro Antonio de Alarcon, 62 3º A
Tel.: 958 209 525
18003 Granada
De lunes a viernes de 16 a 21h Previa cita

Vargas Corral, Américo Ernesto
Corral & Vargas PTS
Avda. Conocimiento, del, 41
Tel.: 958 041 005
18016 Granada
De lunes a viernes de 9 a 13h y de 16 a 20h. Previa cita
clinicapts@ioia.es
Inglés

Vera Cerdà, Antonio
C/ Arabial, 101 4ºB
Tel.: 958 204 151
18003 Granada
Previa cita
Inglés

Villafranca Baena, Carmen
Clínica Dental Parque Lagos
Avda. Fernando de los Rios, 26 Local 5
Tel.: 858 125 812
18006 Granada
De lunes a viernes de 9:30 a 13:30h y de 16:30 a 20:30h. Previa cita
dental@clinicaparquelagos.com

Zorrilla Romera, Carmen
C/ Compas de San Jeronimo, 2 5º B
Tel.: 958 293 730
18001 Granada
De lunes a viernes de 17 a 20h Previa cita

CENTROS Y MÉDICOS
GRANADA PROVINCIA

ALBOLOTE

MEDICINA GENERAL

Línea Médica:
976 991 199

Blanco Martín, Mario Manuel
Policlínica Cristo de la Salud
C/ Reyes Católicos, 1
Tel.: 958 466 999
18220 Albolote
Previa Cita
info@polisalud.es

Montes Cano, Julio César
Policlínica Cristo de la Salud
C/ Reyes Católicos, 1
Tel.: 958 466 999
18220 Albolote
Previa Cita
info@polisalud.es

Muffak Granero, Fausia
Policlínica Cristo de la Salud
C/ Reyes Católicos, 1
Tel.: 958 466 999
18220 Albolote
Previa Cita
info@polisalud.es

PEDIATRÍA

Línea Médica Pediátrica:
976 991 199

Jiménez del Barco Jaldo, Inmaculada
Policlínica Cristo de la Salud
C/ Reyes Católicos, 1
Tel.: 958 466 999
18220 Albolote
Previa cita
info@polisalud.es

Jiménez del Barco Jaldo, Inmaculada
Avda. Reyes Católicos, 1 1º B (Policlínica Cristo de la Salud)
Tel.: 958 466 999
18220 Albolote
De 16:45 a 21h

Vázquez Martín, Isabel
Paseo Colón, 10 1ºD
Tel.: 958 468 818
18220 Albolote
Previa cita

ENFERMERÍA

Benito Torralvo, Nelida
Policlínica Cristo de la Salud
C/ Reyes Católicos, 1
Tel.: 958 466 999
18220 Albolote
De Lunes a Viernes de 9 a 13 h y de 17 a 21 h.
Previa cita
info@polisalud.es

ALERGOLOGÍA

Sánchez López, Germán
Policlínica Cristo de la Salud
C/ Reyes Católicos, 1
Tel.: 958 466 999
18220 Albolote
Previa cita
info@polisalud.es

CARDIOLOGÍA

Santiago Díaz, Pablo
Policlínica Cristo de la Salud
C/ Reyes Católicos, 1
Tel.: 958 466 999
18220 Albolote
Previa Cita
info@polisalud.es

DERMATOLOGÍA Y VENEREOLOGÍA

Vílchez Márquez, Francisco
Policlínica Cristo de la Salud
C/ Reyes Católicos, 1
Tel.: 958 466 999
18220 Albolote
Previa cita
info@polisalud.es

GINECOLOGÍA Y OBSTETRICIA

Línea Médica del Embarazo:
976 991 199

González Raish, Amanda Said
Policlínica Cristo de la Salud
C/ Reyes Católicos, 1
Tel.: 958 466 999
18220 Albolote
Previa cita
info@polisalud.es

Hidalgo Chicharro, Alberto
Policlínica Cristo de la Salud
C/ Reyes Católicos, 1
Tel.: 958 466 999
18220 Albolote
Previa cita
info@polisalud.es

OTORRINOLARINGOLOGÍA

Ruiz Gómez, José Manuel
Policlínica Cristo de la Salud
C/ Reyes Católicos, 1
Tel.: 958 466 999
18220 Albolote
Previa cita
info@polisalud.es

TRAUMATOLOGÍA Y ORTOPEDIA

Ollero Calatayud, Juan Carlos
Policlínica Cristo de la Salud
C/ Reyes Católicos, 1
Tel.: 958 466 999
18220 Albolote
Previa cita
info@polisalud.es

UROLOGÍA

Fernández Rodríguez, Antonio
Policlínica Cristo de la Salud
C/ Reyes Católicos, 1
Tel.: 958 466 999
18220 Albolote
Previa Cita
info@polisalud.es

ECOCARDIOGRAFÍA

Santiago Díaz, Pablo
Policlínica Cristo de la Salud
C/ Reyes Católicos, 1
Tel.: 958 466 999
18220 Albolote
Previa cita
info@polisalud.es

ECOGRAFÍA UROLÓGICA

Fernández Rodríguez, Antonio
Policlínica Cristo de la Salud
C/ Reyes Católicos, 1
Tel.: 958 466 999
18220 Albolote
Previa cita
info@polisalud.es

ANÁLISIS CLÍNICOS

Policlínica Cristo de la Salud
C/ Reyes Católicos, 1
Tel.: 958 466 999
18220 Albolote
De lunes a viernes de 8 a 11h

RADIOLOGÍA CONVENCIONAL

Ogáyar Sánchez, Diego José
Policlínica Cristo de la Salud
C/ Reyes Católicos, 1
Tel.: 958 466 999
18220 Albolote
De 9 a 13 h y de 17 a 21 h Previa cita
info@polisalud.es

RADIOLOGÍA DENTAL

Pérez García, Inmaculada
C/ Alfonso XIII, 4 1ºC
Tel.: 958 467 875
18220 Albolote
Previa cita

FISIOTERAPIA

Peris García, José María
Clínica Sierra Elvira
C/ Jacobo Camarero, S/N
Tel.: 958 468 818
18220 Albolote
De 8 a 14h y de 16 a 20h Previa cita

PODOLOGÍA

Cañuelo González, Carlos Bartolomé
C/ Doctor Barraquer, 13 1º C
Tel.: 958 430 821
18220 Albolote
Previa cita

ODONTOLOGÍA GENERAL

Pérez García, Inmaculada
C/ Alfonso XIII, 4 1ºC
Tel.: 958 467 875
18220 Albolote
De lunes a viernes. Previa cita

ODONTOLOGÍA IMPLANTES

Pérez García, Inmaculada
C/ Alfonso XIII, 4 1ºC
Tel.: 958 467 875
18220 Albolote
De lunes a viernes. Previa cita

ODONTOLOGÍA ORTODONCIA

Pérez García, Inmaculada
C/ Alfonso XIII, 4 1ºC
Tel.: 958 467 875
18220 Albolote
De lunes a viernes. Previa cita

ALFACAR

RADIOLOGÍA DENTAL

Baena López, Tamara
DentalChic Clínica Dental
Pje. Granada, 2 1ºC
Tel.: 958 543 697
18170 Alfacar
Lunes de 10 a 13:30h, Martes de 16 a 21h
Previa cita

ODONTOLOGÍA GENERAL

Baena López, Tamara
DentalChic Clínica Dental
Pje. Granada, 2 1ºC
Tel.: 958 543 697
18170 Alfacar
Lunes de 10 a 13:30h, Martes de 16 a 21h
Previa cita

ODONTOLOGÍA IMPLANTES

Baena López, Tamara
DentalChic Clínica Dental
Pje. Granada, 2 1ºC
Tel.: 958 543 697
18170 Alfacar
Lunes de 10 a 13:30h, Martes de 16 a 21h
Previa cita

ODONTOLOGÍA ORTODONCIA

Baena López, Tamara
DentalChic Clínica Dental
Pje. Granada, 2 1ºC
Tel.: 958 543 697
18170 Alfacar
Lunes de 10 a 13:30h, Martes de 16 a 21h
Previa cita

ALMUÑÉCAR

MEDICINA GENERAL

Línea Médica:
976 991 199

Bellas Nieto, Ramón
Clínicas Bellas Nieto
Avda. Juan Carlos i, 14 1º C-D Edf.Sofía
Tel.: 958 630 809
18690 Almuñecar
De 9:30 a 13:30 y de 17 a 20:30h. Previa cita
Inglés

Castillo Arenas, José Antonio
Clínicas Bellas Nieto
Avda. Juan Carlos i, 14 1º C-D Edf.Sofía
Tel.: 958 630 809
18690 Almuñecar
De 9:30 a 13:30 y de 17 a 20:30h. Previa cita
Inglés

PEDIATRÍA

Línea Médica Pediátrica:
976 991 199

Fernández Vasco, Antonio
C/ Torres Quevedo, 3 Bajo
Tel.: 958 048 871
18690 Almuñecar
Previa cita

ENFERMERÍA

Haro Sánchez, Jenifer
Almusalud
C/ Torres Quevedo, 3
Tel.: 958 880 080
18690 Almuñecar
De lunes a viernes de 9 a 14h y de 17 a 21h.
Previa cita

ALERGOLOGÍA

Sánchez López, Germán
Almusalud
C/ Torres Quevedo, 3
Tel.: 958 880 080
18690 Almuñecar
Jueves de 10:30 a 11:30h. Previa cita
Tambien consulta en Granada.

ANÁLISIS CLÍNICOS

Correa García, Juan Manuel
Avda. Andalucía, 19
Tel.: 958 633 383
18690 Almuñecar
Previa cita

Laboratorio Jesús del Castillo Asín
Plaza Kelibia, 3 1º D
Tel.: 958 631 502
18690 Almuñecar
Previa cita

RADIOLOGÍA DENTAL

Castillo Reyes, Elena
Clínica Dental Elena Castillo
C/ Neverias, 2-1ºF Edif. Omeya
Tel.: 958 883 367
18690 Almuñecar
Previa cita

Martín González, Patricia
Avda. Mariana Pineda, 2 1ºD(Edificio Mayoral Playa)
Tel.: 958 639 222
18690 Almuñecar
Previa cita
Inglés

FISIOTERAPIA

Albaladejo Martínez, Ignacio José
Clínica Fleming
Avda. Andalucía, 18 Clínica Fleming
Tel.: 958 881 170
18690 Almuñecar
Previa cita
clinicafleming@gmail.com

Del Castillo Gomariz, Esther
Almusalud
C/ Torres Quevedo, 3
Tel.: 958 880 080
18690 Almuñecar
Previa cita

PODOLOGÍA

Gámez Rodríguez, José Antonio
Almusalud
C/ Torres Quevedo, 3
Tel.: 958 880 080
18690 Almuñecar
Previa cita

ODONTOLOGÍA GENERAL

Castillo Reyes, Elena
Clínica Dental Elena Castillo
C/ Neverias, 2-1ºF Edif. Omeya
Tel.: 958 883 367
18690 Almuñecar
Previa cita

Ledesma Joya, Laura María
Almusalud Dental
C/ Torres Quevedo, 3 Bajo
Tel.: 958 880 080
18690 Almuñecar
De lunes a viernes mañanas y tardes. Previa cita

Martín González, Patricia
Avda. Mariana Pineda, 2 1ºD(Edificio Mayoral Playa)
Tel.: 958 639 222
18690 Almuñecar
Previa cita
Inglés

Salvatierra Pérez, Mª del Carmen
Almusalud Dental
C/ Torres Quevedo, 3 Bajo
Tel.: 958 880 080
18690 Almuñecar
De lunes a viernes mañanas y tardes. Previa cita

ODONTOLOGÍA IMPLANTES

Castillo Reyes, Elena
Clínica Dental Elena Castillo
C/ Neverias, 2-1ºF Edif. Omeya
Tel.: 958 883 367
18690 Almuñecar
Previa cita

Ledesma Joya, Laura María
Almusalud Dental
C/ Torres Quevedo, 3 Bajo
Tel.: 958 880 080
18690 Almuñecar
De lunes a viernes mañanas y tardes. Previa cita

Martín González, Patricia
Avda. Mariana Pineda, 2 1ºD(Edificio Mayoral Playa)
Tel.: 958 639 222
18690 Almuñecar
Previa cita
Inglés

Salvatierra Pérez, Mª del Carmen
Almusalud Dental
C/ Torres Quevedo, 3 Bajo
Tel.: 958 880 080
18690 Almuñecar
De lunes a viernes mañanas y tardes. Previa cita

ODONTOLOGÍA ORTODONCIA

Castillo Reyes, Elena
Clínica Dental Elena Castillo
C/ Neverias, 2-1ºF Edif. Omeya
Tel.: 958 883 367
18690 Almuñecar
Previa cita

Ledesma Joya, Laura María
Almusalud Dental
C/ Torres Quevedo, 3 Bajo
Tel.: 958 880 080
18690 Almuñecar
De lunes a viernes mañanas y tardes. Previa cita

Martín González, Patricia
Avda. Mariana Pineda, 2 1ºD(Edificio Mayoral Playa)
Tel.: 958 639 222
18690 Almuñecar
Previa cita
Inglés

Salvatierra Pérez, Mª del Carmen
Almusalud Dental
C/ Torres Quevedo, 3 Bajo
Tel.: 958 880 080
18690 Almuñecar
De lunes a viernes mañanas y tardes. Previa cita

ARMILLA

MEDICINA GENERAL

Línea Médica:
976 991 199

Bueno Segura, Mª Isabel
Policlínica San Miguel
Plaza Don Ventura, LOCAL 2
Tel.: 958 552 574
18100 Armilla
Lunes y jueves de 12:30 a 14h y de lunes a viernes de 17 a 21h

López Galindo, Eloy
C/ Vizcaya, 19 1ºB
Tel.: 958 551 707
18100 Armilla
De 10 a 13 h y de 17 a 19 h previa cita

PEDIATRÍA

Línea Médica Pediátrica:
976 991 199

Vázquez Martín, Isabel
Policlínica San Miguel
Plaza Don Ventura, LOCAL 2
Tel.: 958 552 574
18100 Armilla
De lunes a viernes de 10:30 a 14h y viernes de 17 a 21h

ENFERMERÍA

Guerrero Arquillos, Marina
Policlínica San Miguel
Plaza Don Ventura, LOCAL 2
Tel.: 958 552 574
18100 Armilla
De lenes a viernes de 9 a 13:30h y de 19 a 21h

ALERGOLOGÍA

Sánchez López, Germán
Policlínica San Miguel
Plaza Don Ventura, LOCAL 2
Tel.: 958 552 574
18100 Armilla
Viernes de 17 a 21h. Previa cita

CARDIOLOGÍA

Orihuela Moreno, Gustavo
Policlínica San Miguel
Plaza Don Ventura, LOCAL 2
Tel.: 958 552 574
18100 Armilla
Miércoles de 10 a 12h.

DERMATOLOGÍA Y VENEREOLOGÍA

Husein El Ahmed, Husein
Policlínica San Miguel
Plaza Don Ventura, LOCAL 2
Tel.: 958 552 574
18100 Armilla
Previa cita

OFTALMOLOGÍA

Castillo Castillo, José
C/ Santander, 1 2º C
Tel.: 958 561 839
18100 Armilla
De lunes a viernes tardes. Previa cita
(frente a plaza Tres Cruces)

OTORRINOLARINGOLOGÍA

Ruiz Gómez, José Manuel
Policlínica San Miguel
Plaza Don Ventura, LOCAL 2
Tel.: 958 552 574
18100 Armilla
Previa cita

TRAUMATOLOGÍA Y ORTOPEDIA

Herrera Marmol, Rafael
Policlínica San Miguel
Plaza Don Ventura, LOCAL 2
Tel.: 958 552 574
18100 Armilla
Previa cita

ECOCARDIOGRAFÍA

Orihuela Moreno, Gustavo
Policlínica San Miguel
Plaza Don Ventura, LOCAL 2
Tel.: 958 552 574
18100 Armilla
Previa cita

HOLTER

Orihuela Moreno, Gustavo
Policlínica San Miguel
Plaza Don Ventura, LOCAL 2
Tel.: 958 552 574
18100 Armilla
Previa cita

ANÁLISIS CLÍNICOS

Policlínica San Miguel
Plaza Don Ventura, 2 Local
Tel.: 958 552 574
18100 Armilla
De lunes a viernes de 9 a 10:30h

RADIOLOGÍA DENTAL

Álvarez Rossi, Rocío
Campus Clínica
C/ Hipocrates, 10
Tel.: 958 048 173
18100 Armilla
Martes, miércoles y jueves de 10 a 14h y de 16 a 20h. Previa cita
nevada@campusclinica.es

Fernández Aragón, Ricardo
C/ Extremadura, 2 BIS-2ºB
Tel.: 958 553 038
18100 Armilla
Previa cita

ODONTOLOGÍA GENERAL

Álvarez Rossi, Rocío
Campus Clínica
C/ Hipocrates, 10
Tel.: 958 048 173
18100 Armilla
Martes, miércoles y jueves de 10 a 14h y de 16 a 20h. Previa cita
nevada@campusclinica.es

Fernández Aragón, Ricardo
C/ Extremadura, 2 BIS-2ºB
Tel.: 958 553 038
18100 Armilla
Previa cita

ODONTOLOGÍA IMPLANTES

Álvarez Rossi, Rocío
Campus Clínica
C/ Hipocrates, 10
Tel.: 958 048 173
18100 Armilla
Martes, miércoles y jueves de 10 a 14h y de 16 a 20h. Previa cita
nevada@campusclinica.es

Fernández Aragón, Ricardo
C/ Extremadura, 2 BIS-2ºB
Tel.: 958 553 038
18100 Armilla
Previa cita

ODONTOLOGÍA ORTODONCIA

Álvarez Rossi, Rocío
Campus Clínica
C/ Hipocrates, 10
Tel.: 958 048 173
18100 Armilla
Martes, miércoles y jueves de 10 a 14h y de 16 a 20h. Previa cita
nevada@campusclinica.es

Fernández Aragón, Ricardo
C/ Extremadura, 2 BIS-2ºB
Tel.: 958 553 038
18100 Armilla
Previa cita

ATARFE

MEDICINA GENERAL

Línea Médica:
976 991 199

Ruiz Espadas, Manuela
C.R.C. Prevysalud
Avda. Andalucía, 112
Tel.: 958 435 837
18230 Atarfe
De lunes a jueves de 18 a 20:30h. Previa cita

ENFERMERÍA

Lamolda Bravo, Raquel
C.R.C. Prevysalud
Avda. Andalucía, 112
Tel.: 958 435 837
18230 Atarfe
Previa cita

ANÁLISIS CLÍNICOS

Policlínica Prevysalud. Ctro. Extracción
Avda. Andalucía, 112 Bajo
Tel.: 958 435 837
18230 Atarfe
Previa cita

PODOLOGÍA

Rodríguez Pedrosa, Ana Virginia
Avda. Andalucía, 140
Tel.: 958 998 180
18230 Atarfe
Lunes a viernes de 9:30 a 14h y 17 a 20h .
Previa cita

PSICOLOGÍA

Caparrós López, Diana María
C.R.C. Prevysalud
Avda. Andalucía, 112
Tel.: 958 435 837
18230 Atarfe
Previa cita

ODONTOLOGÍA GENERAL

Torres Sánchez, Rafael
Avda. Andalucia, 28 1ºIzda
Tel.: 958 437 764
18230 Atarfe
Previa cita

ODONTOLOGÍA ORTODONCIA

Torres Sánchez, Rafael
Avda. Andalucia, 28 1ºIzda
Tel.: 958 437 764
18230 Atarfe
Previa cita

BAZA

MEDICINA GENERAL

Línea Médica:
976 991 199

Fajardo Salguero, Rosa Mª
Policlínica Baza
C/ Virgen de la Piedad, 24
Tel.: 958 704 600
18800 Baza
Previa cita

Rodríguez Burgos, Mario
C/ Virgen de la Piedad, 10 Policlínica Baza
Tel.: 958 704 600
18800 Baza
De lunes a viernes de 9:30 a 13:30h y 17:30 a 20:30h. Previa cita
info@policlinicabaza.com

ALERGOLOGÍA

Jaimez Amayas, Luis Antonio
C/ Virgen de la Piedad, 10 Policlínica Baza
Tel.: 958 704 600
18800 Baza
Previa cita

GINECOLOGÍA Y OBSTETRICIA

Línea Médica del Embarazo:
976 991 199

Ferrando García, Juan de la Cruz
C/ Virgen del Saliente, 15 Bajo
Tel.: 958 712 071
18800 Baza
Previa cita

OFTALMOLOGÍA

Parra Blesa, Alfonso
Policlínica Baza
C/ Virgen de la Piedad, 10 Bajo
Tel.: 958 704 600
18800 Baza
Lunes a viernes de 9 a 13h y de 16:30 a 20h.
Previa cita
info@policlinicabaza.com

OTORRINOLARINGOLOGÍA

Arjona Montilla, Carolina
C/ Virgen de la Piedad, 10
Tel.: 958 704 600
18800 Baza
Lunes y jueves de 17 a 20h. Previa cita

ANÁLISIS CLÍNICOS

Policlínica Baza
C/ Virgen de la Piedad, 10
Tel.: 958 704 600
18800 Baza
Previa cita

DIAGNÓSTICO ESPECIAL PRENATAL

Ferrando García, Juan de la Cruz
C/ Virgen del Saliente, 15 Bajo
Tel.: 958 712 071
18800 Baza
Previa cita

RADIOLOGÍA CONVENCIONAL

Vega Pérez, Francisco Eugenio
C/ Virgen de la Piedad, 10
Tel.: 958 704 600
18800 Baza
Previa cita
Lunes a viernes

RADIOLOGÍA DENTAL

Azor Azor, José Antonio
Clínica Dental Baza
Ctra. De Caniles, 13 Bajos
Tel.: 958 703 526
18800 Baza
Previa cita
Inglés

Travesí Fernández, Amelia
Plaza Al-Andalus, BLQ.3-1º C-D C.E.O.C.de Odontología y Ort.
Tel.: 958 704 997
18800 Baza
Previa cita
recepcion@ceobaza.com

FISIOTERAPIA

Carmona Titos, Antonio
C/ Virgen de la Piedad, 10
Tel.: 958 704 600
18800 Baza
Previa cita

ODONTOLOGÍA GENERAL

Azor Azor, José Antonio
Clínica Dental Baza
Ctra. De Caniles, 13 Bajos
Tel.: 958 703 526
18800 Baza
Previa cita
Inglés

Travesí Fernández, Amelia
Plaza Al-Andalus, BLQ.3-1º C-D C.E.O.C.de Odontología y Ort.
Tel.: 958 704 997
18800 Baza
Previa cita
recepcion@ceobaza.com

ODONTOLOGÍA IMPLANTES

Azor Azor, José Antonio
Clínica Dental Baza
Ctra. De Caniles, 13 Bajos
Tel.: 958 703 526
18800 Baza
Previa cita
Inglés

Travesí Fernández, Amelia
Plaza Al-Andalus, BLQ.3-1º C-D C.E.O.C.de Odontología y Ort.
Tel.: 958 704 997
18800 Baza
Previa cita
recepcion@ceobaza.com

ODONTOLOGÍA ORTODONCIA

Azor Azor, José Antonio
Clínica Dental Baza
Ctra. De Caniles, 13 Bajos
Tel.: 958 703 526
18800 Baza
Previa cita
Inglés

Travesí Fernández, Amelia
Plaza Al-Andalus, BLQ.3-1º C-D C.E.O.C.de Odontología y Ort.
Tel.: 958 704 997
18800 Baza
Previa cita
recepcion@ceobaza.com

CENES DE LA VEGA

REUMATOLOGÍA

Cáliz Cáliz, Rafael
Avda. Sierra Nevada, 28 2ºa
Tel.: 958 489 252
18190 Cenes de la Vega
Martes y jueves de 16:30 a 20:30 h previa cita

CHURRIANA DE LA VEGA

RADIOLOGÍA DENTAL

Pérez Ortega, M José
C/ Santa Cecilia, 24 2º A
Tel.: 958 550 019
18194 Churriana de la Vega
De lunes a viernes de 9:30 a 13:30h y de 16:30 a 20:30h

ODONTOLOGÍA GENERAL

Pérez Ortega, M José
C/ Santa Cecilia, 24 2º A
Tel.: 958 550 019
18194 Churriana de la Vega
Previa cita

ODONTOLOGÍA IMPLANTES

Pérez Ortega, M José
C/ Santa Cecilia, 24 2º A
Tel.: 958 550 019
18194 Churriana de la Vega
Previa cita

ODONTOLOGÍA ORTODONCIA

Pérez Ortega, M José
C/ Santa Cecilia, 24 2º A
Tel.: 958 550 019
18194 Churriana de la Vega
Previa cita

CÚLLAR VEGA

FISIOTERAPIA

López Varela, Esperanza de Las Mercedes
C/ Generalife, 2 Bajo (Ctro. Fisiot Cullar Vega)
Tel.: 958 584 581
18195 Cullar Vega
De lunes a jueves de 10 a 13h y de 18 a 21h, viernes de 10 a 13h

ODONTOLOGÍA GENERAL

Molinero Guerrero, Mª Teresa
Clínica Dental Mª Teresa Molinero
C/ San Juan, 2-2ºA
Tel.: 958 584 516
18195 Cullar Vega
Previa cita

ODONTOLOGÍA IMPLANTES

Molinero Guerrero, Mª Teresa
Clínica Dental Mª Teresa Molinero
C/ San Juan, 2-2ºA
Tel.: 958 584 516
18195 Cullar Vega
Previa cita

ODONTOLOGÍA ORTODONCIA

Molinero Guerrero, Mª Teresa
Clínica Dental Mª Teresa Molinero
C/ San Juan, 2-2ºA
Tel.: 958 584 516
18195 Cullar Vega
Previa cita

DEIFONTES

ODONTOLOGÍA GENERAL

Palomares Muriana, Mª Teresa
Avda. Andalucia, 14 local 2
Tel.: 958 427 360
18570 Deifontes
Previa cita

ODONTOLOGÍA IMPLANTES

Palomares Muriana, Mª Teresa
Avda. Andalucia, 14 local 2
Tel.: 958 427 360
18570 Deifontes
Previa cita

ODONTOLOGÍA ORTODONCIA

Palomares Muriana, Mª Teresa
Avda. Andalucia, 14 local 2
Tel.: 958 427 360
18570 Deifontes
Previa cita

DÚRCAL

MEDICINA GENERAL

Línea Médica:
976 991 199

Pérez Megías, Serafín
C/ Balina, 3 Bajo
Tel.: 958 797 098 - 958 781 329
18650 Durcal
Lunes a viernes

ODONTOLOGÍA GENERAL

Marfil Martín, Sofía
Clínica Dental Marfil
C/ Olas, 4-1ºA
Tel.: 958 780 996
18650 Durcal
De lunes a viernes. Previa cita

ODONTOLOGÍA ORTODONCIA

Marfil Martín, Sofía
Clínica Dental Marfil
C/ Olas, 4-1ºA
Tel.: 958 780 996
18650 Durcal
De lunes a viernes. Previa cita

GUADIX

MEDICINA GENERAL

Línea Médica:
976 991 199

Albacete Sáez, Estrella D.
Avda. Adelantado P. Mendoza, 18
Tel.: 958 661 016
18500 Guadix
Previa cita

ENFERMERÍA

López Balboa, Antonio Jesús
Avda. Adelantado P. Mandoza, 18
Tel.: 958 661 016
18500 Guadix
Previa cita

ANGIOLOGÍA Y CIRUGÍA VASCULAR

Ramona Elena, Preda
Avda. Adelantado P. Mandoza, 18
Tel.: 958 661 016
18500 Guadix
Previa cita

CARDIOLOGÍA

Arrebola Moreno, Antonio Luis
Avda. Adelantado P. Mandoza, 18
Tel.: 958 661 016
18500 Guadix
Previa petición de hora

CIRUGÍA GENERAL Y DEL APARATO DIGESTIVO

Serantes Gómez, Ángela Josefa
C/ Pedro de Mendoza Luján, 18
Tel.: 617 720 867
18500 Guadix
Lunes a jueves

DERMATOLOGÍA Y VENEREOLOGÍA

Martínez Peinado, Carmen Mª
Avda. Adelantado Pedro Mendoza y Luján, 18 Bajo
Tel.: 958 661 016
18500 Guadix
Previa cita

Vílchez Márquez, Francisco
Avda. Adelantado P. Mandoza, 18
Tel.: 958 661 016
18500 Guadix
Previa cita

GINECOLOGÍA Y OBSTETRICIA

Línea Médica del Embarazo:
976 991 199

Blázquez Ruiz, Ana Rosa
C/ Peñuela, 1 Local 1, Bajo Clínica Gine Acci
Tel.: 858 997 234
18500 Guadix
Miércoles mañana, jueves y viernes tardes.
Previa cita

Toledano Rus, Miguel
Avda. Adelantado P. Mandoza, 18
Tel.: 958 661 016
18500 Guadix
Previa cita

OTORRINOLARINGOLOGÍA

Navarro Paule, Pilar
Avda. Adelantado P. Mandoza, 18
Tel.: 958 661 016
18500 Guadix
Previa cita

REUMATOLOGÍA

Cáliz Cáliz, Rafael
Avda. Adelantado P. Mandoza, 18
Tel.: 958 661 016
18500 Guadix
Previa cita

TRAUMATOLOGÍA Y ORTOPEDIA

Bolívar Arroyo, Víctor Alejandro
Avda. Adelantado P. Mandoza, 18
Tel.: 958 661 016
18500 Guadix
Previa cita

Hernández Quiñonero, J.Antonio
Clínica Pastor
Avda. Buenos Aires, 42 Bajo
Tel.: 958 666 380
18500 Guadix
De lunes a viernes. Previa cita

UROLOGÍA

Moreno Nores, Francisco Javier
Avda. Adelantado P. Mandoza, 18
Tel.: 958 661 016
18500 Guadix
Previa cita

ECOCARDIOGRAFÍA

Arrebola Moreno, Antonio Luis
Avda. Adelantado P. Mandoza, 18
Tel.: 958 661 016
18500 Guadix
Previa petición de hora

ECOGRAFÍA UROLÓGICA

Moreno Nores, Francisco Javier
Avda. Adelantado P. Mandoza, 18
Tel.: 958 661 016
18500 Guadix
Previa cita

ANÁLISIS CLÍNICOS

Laboratorio Ángel Méndez
C/ Duque de Gor, 15 1º
Tel.: 958 660 591
18500 Guadix
De lunes a viernes de 9 a 11h

Laboratorio Juana Maria Rodríguez
Avda. Medina Olmos, 9 2º 1 B
Tel.: 958 661 016
18500 Guadix
Previa cita

Policlínica Guadix
C/ Pedro de Mendoza Luján, 18
Tel.: 958 661 016
18500 Guadix
De lunes a viernes de 9 a 11h

RADIOLOGÍA CONVENCIONAL

Vega Pérez, Francisco Eugenio
Avda. Adelantado P. Mandoza, 18
Tel.: 958 661 016
18500 Guadix
Previa cita

RADIOLOGÍA DENTAL

Monteagudo Reyes, Enrique
Avda. Adelantado P. Mandoza, 18
Tel.: 958 661 016
18500 Guadix
Previa cita

FISIOTERAPIA

Arias Gavidia, Trinidad Yelimag
Clínica Pastor
Avda. Buenos Aires, 42 Bajo
Tel.: 958 666 380
18500 Guadix
De lunes a viernes. Previa cita

Balboa López, Juan Luis
Clínica Fisioacci
C/ Encarnita Martínez Jabalera, 6
Tel.: 958 663 731
18500 Guadix
De 8 a 13h y de 16:30 a 21:30h

Fernández Zaldivar, Antonio Manuel
Clínica Fisioacci
C/ Encarnita Martínez Jabalera, 6
Tel.: 958 663 731
18500 Guadix
De 8 a 13h y de 16:30 a 21:30h

Galera Carrillo, Mª José
C/ Pedro de Mendoza y Lujan, 18-BAJO
Policlínica Guadix
Tel.: 958 661 016
18500 Guadix
De lunes a viernes de 8 a 13h y de 17 a 20h.
Previa cita

PREPARACIÓN Y RECUPERACIÓN POSTPARTO

Línea Médica del Embarazo:
976 991 199

Ariza Salamanca, Mª del Carmen
C/ Peñuela, 1 Local 1, Bajo Clínica Gine Acci
Tel.: 858 997 234
18500 Guadix
Previa cita

ODONTOLOGÍA GENERAL

Sánchez Martínez, Almudena
Avda. Adelantado P. Mandoza, 18
Tel.: 958 661 016
18500 Guadix
Previa cita

ODONTOLOGÍA IMPLANTES

Monteagudo Reyes, Enrique
Avda. Adelantado P. Mandoza, 18
Tel.: 958 661 016
18500 Guadix
Previa cita

ODONTOLOGÍA ORTODONCIA

López Ruiz, Laura
Avda. Adelantado P. Mandoza, 18
Tel.: 958 661 016
18500 Guadix
Previa cita

Monteagudo Reyes, Enrique
Avda. Adelantado P. Mandoza, 18
Tel.: 958 661 016
18500 Guadix
Previa cita

HUÉSCAR

FISIOTERAPIA

Martínez Martínez, Manuel José
Fimart Fisioterapia
C/ Mayor, 20 Bajo
Tel.: 656 667 764
18830 Huescar
Previa cita

HUÉTOR TÁJAR

MEDICINA GENERAL

Línea Médica:
976 991 199

Guzmán Jiménez, José
Policlínica Guzmán
C/ Eras Bajas, 58-1º
Tel.: 958 332 798
18360 Huetor Tajar
Previa cita
Lunes a Viernes de 17:00 a 22:00h

ENFERMERÍA

Morón Cobos, Rafal Ángel
Policlínica Guzmán
C/ Eras Bajas, 58-1º
Tel.: 958 332 798
18360 Huetor Tajar
Previa cita
Lunes a Viernes de 17:00 a 22:00h

CARDIOLOGÍA

Alcalde Martínez, Vicente Felipe
Policlínica Guzmán
C/ Eras Bajas, 58-1º
Tel.: 958 332 798
18360 Huetor Tajar
Previa cita

DERMATOLOGÍA Y VENEREOLOGÍA

Husein El Ahmed, Husein
Policlínica Guzmán
C/ Eras Bajas, 58-1º
Tel.: 958 332 798
18360 Huetor Tajar
Previa cita
Lunes a viernes: 17 a 22hs.

GINECOLOGÍA Y OBSTETRICIA

Línea Médica del Embarazo:
976 991 199

González Vanegas, Otilia Ruth
Policlínica Guzmán
C/ Eras Bajas, 58-1º
Tel.: 958 332 798
18360 Huetor Tajar
Previa cita
Lunes a Viernes de 17:00 a 22:00h

REHABILITACIÓN

Ceres Ruiz, Sofía
C/ María Auxiliadora, 14 RCM Clínica Fisioterapia
Tel.: 673 457 954
18360 Huetor Tajar
Previa cita

TRAUMATOLOGÍA Y ORTOPEDIA

Martínez Martín, Jorge Antonio
Policlínica Guzmán
C/ Eras Bajas, 58-1º
Tel.: 958 332 798
18360 Huetor Tajar
Previa cita
Lunes a viernes: de 17 a 22 h.

Peces Gonjar, Delia
Policlínica Guzmán
C/ Eras Bajas, 58-1º
Tel.: 958 332 798
18360 Huetor Tajar
Previa cita
Lunes a viernes: de 17 a 22 h.

ECOCARDIOGRAFÍA

Alcalde Martínez, Vicente Felipe
Policlínica Guzmán
C/ Eras Bajas, 58-1º
Tel.: 958 332 798
18360 Huetor Tajar
Previa cita

ANÁLISIS CLÍNICOS

Policlínica Guzmán. Centro de Extracción
C/ Eras Bajas, 58-1º
Tel.: 958 332 798
18360 Huetor Tajar
Previa cita

RADIOLOGÍA DENTAL

Guerrero Ávila, Francisco
C/ Doctor Lopez Peña, 10-1ºA
Tel.: 958 332 751
18360 Huetor Tajar
De lunes a viernes de 16 a 21h Previa cita

FISIOTERAPIA

Campaña Martín, Rafael
C/ María Auxiliadora, 14 RCM Clínica Fisioterapia
Tel.: 673 457 954
18360 Huetor Tajar
De lunes a viernes de 9 a 14h y de 16 a 21h.
Previa cita

Espejo Malagón, Emilio Jesús
Clínica de Fisiot.Huétor Tájar
C/ Málaga, 8 Bajos
Tel.: 958 333 194 - 607 672 725
18360 Huetor Tajar
De 16 a 23h. Previa cita

LOGOPEDIA

Vigil López, Carlos
Policlínica Guzmán
C/ Eras Bajas, 58-1º
Tel.: 958 332 798
18360 Huetor Tajar
Previa cita

PODOLOGÍA

Alonso Espinosa, Eduardo J.
Policlínica Guzmán
C/ Eras Bajas, 58-1º
Tel.: 958 332 798
18360 Huetor Tajar
Previa cita
Lunes a Viernes de 17:00 a 22:00h

ODONTOLOGÍA GENERAL

Guerrero Ávila, Francisco
C/ Doctor Lopez Peña, 10-1ºA
Tel.: 958 332 751
18360 Huetor Tajar
De lunes a viernes de 16 a 21h Previa cita

ODONTOLOGÍA IMPLANTES

Guerrero Ávila, Francisco
C/ Doctor Lopez Peña, 10-1ºA
Tel.: 958 332 751
18360 Huetor Tajar
De lunes a viernes de 16 a 21h Previa cita

ODONTOLOGÍA ORTODONCIA

Guerrero Ávila, Francisco
C/ Doctor Lopez Peña, 10-1ºA
Tel.: 958 332 751
18360 Huetor Tajar
De lunes a viernes de 16 a 21h Previa cita

HUÉTOR VEGA

MEDICINA GENERAL

Línea Médica:
976 991 199

Barbero Arboleda, Inmaculada
C/ Clementina, 1
Tel.: 958 500 850
18198 Huetor Vega
De lunes a miércoles de 11:30 a 13:15h y jueves 17 a 20h.Previa cita
Alemán

FISIOTERAPIA

Martínez Verdejo, Elisa Mº
C/ Granada, 5
Tel.: 958 502 128
18198 Huetor Vega
De lunes a viernes de 10 a 14h. Previa cita
huetorsalud@hotmail.com

ODONTOLOGÍA GENERAL

Megías Ortega, Mónica
C/ Escuelas, 5 (Esquina C/ Cañadilla) C. Dental M & V
Tel.: 958 178 271
18198 Huetor Vega
De lunes a viernes de 9:30 a 14h y de 17 a 20h. Previa cita

ODONTOLOGÍA IMPLANTES

Megías Ortega, Mónica
C/ Escuelas, 5 (Esquina C/ Cañadilla) C. Dental M & V
Tel.: 958 178 271
18198 Huetor Vega
De lunes a viernes de 9:30 a 14h y de 17 a 20h. Previa cita

ODONTOLOGÍA ORTODONCIA

Megías Ortega, Mónica
C/ Escuelas, 5 (Esquina C/ Cañadilla) C. Dental M & V
Tel.: 958 178 271
18198 Huetor Vega
De lunes a viernes de 9:30 a 14h y de 17 a 20h. Previa cita

IZNALLOZ

FISIOTERAPIA

Luque Martínez, María Auxiliadora
C/ Andalucía, 36 Clínica de Fisio.Osteo.Montes Orientales
Tel.: 638 774 216
18550 Iznalloz
Previa cita

LÁCHAR

RADIOLOGÍA DENTAL

Baena López, Tamara
DentalChic Clínica Dental
C/ Real, 4
Tel.: 958 457 090
18327 Lachar
Miércoles de 16 a 21h y jueves de 10 a 14h y 16 a 21h. Previa cita

ODONTOLOGÍA GENERAL

Baena López, Tamara
DentalChic Clínica Dental
C/ Real, 4
Tel.: 958 457 090
18327 Lachar
Miércoles de 16 a 21h y jueves de 10 a 14h y 16 a 21h. Previa cita

ODONTOLOGÍA IMPLANTES

Baena López, Tamara
DentalChic Clínica Dental
C/ Real, 4
Tel.: 958 457 090
18327 Lachar
Miércoles de 16 a 21h y jueves de 10 a 14h y 16 a 21h. Previa cita

ODONTOLOGÍA ORTODONCIA

Baena López, Tamara
DentalChic Clínica Dental
C/ Real, 4
Tel.: 958 457 090
18327 Lachar
Miércoles de 16 a 21h y jueves de 10 a 14h y 16 a 21h. Previa cita

LA ZUBIA

MEDICINA GENERAL

Línea Médica:
976 991 199

De Haro Oriola, Mª Salvia
Medifamilia Centro Médico
C/ Joan Miro, 2-2º I
Tel.: 958 599 570
18140 Zubia, la
Previa cita
info@medifamilia.es
Inglés

Jaldo Sánchez, Adolfo
Medifamilia Centro Médico
C/ Joan Miro, 2-2º I
Tel.: 958 599 570
18140 Zubia, la
Previa cita
info@medifamilia.es
Inglés

PEDIATRÍA

Línea Médica Pediátrica:
976 991 199

Gómez Gómez, Mercedes
C/ Miguel Delibes, 1 1º N
Tel.: 958 890 909
18140 Zubia, la
Previa cita

GINECOLOGÍA Y OBSTETRICIA

Línea Médica del Embarazo:
976 991 199

Cervilla Maldonado, Mª José
C/ Pablo Iglesias, 4 2º B
Tel.: 958 257 724
18140 Zubia, la
Previa cita

ANÁLISIS CLÍNICOS

Analisis Clínicos Ángel Méndez
C/ Pintor Joan Miró, 2
Tel.: 958 890 901
18140 Zubia, la
De 8:30 a 11 h

RADIOLOGÍA DENTAL

Ibáñez Fajardo, Alfonso E.
C/ Pablo Iglesias, 3-1º A
Tel.: 958 590 500
18140 Zubia, la
Previa cita

FISIOTERAPIA

Díaz García, Pedro
Centro de Fisioterapia Gade
C/ Calvario, 10-BAJO
Tel.: 958 592 027
18140 Zubia, la
De 9 a 14 h y de 16 a 21 h previa cita

ODONTOLOGÍA GENERAL

Ibáñez Fajardo, Alfonso E.
C/ Pablo Iglesias, 3-1º A
Tel.: 958 590 500
18140 Zubia, la
Previa cita

ODONTOLOGÍA IMPLANTES

Ibáñez Fajardo, Alfonso E.
C/ Pablo Iglesias, 3-1º A
Tel.: 958 590 500
18140 Zubia, la
Previa cita

ODONTOLOGÍA ORTODONCIA

Ibáñez Fajardo, Alfonso E.
C/ Pablo Iglesias, 3-1º A
Tel.: 958 590 500
18140 Zubia, la
Previa cita

LAS GABIAS

ENFERMERÍA

Gámez Rodríguez, José Antonio
Almusalud
C/ Real de Málaga, 20 Bajos
Tel.: 958 586 180
18110 Gabias, Las
De lunes a viernes de 9:30 a 13:30h y de 17 a 21h. Previa cita

RADIOLOGÍA DENTAL

Luis Martín, Mª Lucía
C/ Veronica, 24 bis - 1ºC
Tel.: 958 586 044
18110 Gabias, Las
De lunes a viernes de 10 a 13h y de 16 a 20h. Previa cita

FISIOTERAPIA

Del Castillo Gomariz, Esther
Almusalud
C/ Real de Málaga, 20 Bajos
Tel.: 958 586 180
18110 Gabias, Las
De lunes a viernes de 9:30 a 13:30h y de 17 a 21h. Previa cita

PODOLOGÍA

Gámez Rodríguez, José Antonio
Almusalud
C/ Real de Málaga, 20 Bajos
Tel.: 958 586 180
18110 Gabias, Las
De lunes a viernes de 9:30 a 13:30h y de 17 a 21h. Previa cita

ODONTOLOGÍA GENERAL

Luis Martín, Mª Lucía
C/ Veronica, 24 bis - 1ºC
Tel.: 958 586 044
18110 Gabias, Las
De lunes a viernes de 10 a 13h y de 16 a 20h. Previa cita

ODONTOLOGÍA IMPLANTES

Luis Martín, Mª Lucía
C/ Veronica, 24 bis - 1ºC
Tel.: 958 586 044
18110 Gabias, Las
De lunes a viernes de 10 a 13h y de 16 a 20h.
Previa cita

ODONTOLOGÍA ORTODONCIA

Luis Martín, Mª Lucía
C/ Veronica, 24 bis - 1ºC
Tel.: 958 586 044
18110 Gabias, Las
De lunes a viernes de 10 a 13h y de 16 a 20h.
Previa cita

LOJA

MEDICINA GENERAL

Línea Médica:
976 991 199

Ronda Mateos, Francisco
Policlínica Loja
C/ de los Campos, 10
Tel.: 958 325 065
18300 Loja
Lunes, miércoles y viernes de 18 a 20:30 h, martes y jueves de 18 a 19h

PEDIATRÍA

Línea Médica Pediátrica:
976 991 199

Cuevas Espejo, Carlos
Recreo Consulta Pediátrica
Avda. Los Ángeles, 29 1º C
Tel.: 958 321 011
18300 Loja
Previa cita
Lunes, miércoles y jueves
De 17:00 a 20:00

ENFERMERÍA

Espejo Jiménez, Mª Jesús
Policlínica Loja
C/ de los Campos, 10
Tel.: 958 325 065
18300 Loja
Lunes, miércoles y viernes de 18 a 20:30 h, martes y jueves de 18 a 19h
Sin cita previa

GINECOLOGÍA Y OBSTETRICIA

Línea Médica del Embarazo:
976 991 199

Hidalgo Chicharro, Alberto
Policlínica Loja
C/ de los Campos, 10
Tel.: 958 325 065
18300 Loja
Previa cita

OFTALMOLOGÍA

Moreno Molina, Ernesto A.
Centro Médico Loja
C/ Alonso Mercadillo, 18 Bajos
Tel.: 958 322 824
18300 Loja
Previa cita

Reyes Barrón, Joaquín
Policlínica Loja
C/ de los Campos, 10
Tel.: 958 325 065
18300 Loja
Lunes, miércoles y viernes de 18 a 20:30 h, martes y jueves de 18 a 19h

OTORRINOLARINGOLOGÍA

Navarro Paule, Pilar
Policlínica Loja
C/ de los Campos, 10
Tel.: 958 325 065
18300 Loja
Lunes, miércoles y viernes de 18 a 20:30 h, martes y jueves de 18 a 19h

TRAUMATOLOGÍA Y ORTOPEDIA

Eugenio Díaz, José Ignacio
Policlínica Loja
C/ de los Campos, 10
Tel.: 958 325 065
18300 Loja
Lunes, miércoles y viernes de 18 a 20:30 h, martes y jueves de 18 a 19h

ANÁLISIS CLÍNICOS

Laboratorio Sebastián Bruque Tallón
Avda. Pérez del Álamo, S/N
Tel.: 958 320 120
18300 Loja
De lunes a viernes de 9 a 14h y de 17:30 a 20h

RADIOLOGÍA DENTAL

Cobos Hidalgo, Pedro Victoriano
C/ Rafael Perez del Alamo, 36 Bajo. Clínica Dental Cobos Hidalgo
Tel.: 958 320 125
18300 Loja
De lunes a viernes de 10 a 14 y de 17 a 21h.
Previa cita

FISIOTERAPIA

Ruiz García, Luis
Centro Médico Loja
C/ Alonso Mercadillo, 18 Bajos
Tel.: 958 322 824
18300 Loja
Previa cita

Zafra Molina, Ángeles
Policlínica Loja
C/ de los Campos, 10
Tel.: 958 325 065
18300 Loja
Previa cita

ODONTOLOGÍA GENERAL

Cobos Hidalgo, Pedro Victoriano
C/ Rafael Perez del Alamo, 36 Bajo. Clínica Dental Cobos Hidalgo
Tel.: 958 320 125
18300 Loja
De lunes a viernes de 10 a 14 y de 17 a 21h.
Previa cita

ODONTOLOGÍA IMPLANTES

Cobos Hidalgo, Pedro Victoriano
C/ Rafael Perez del Alamo, 36 Bajo. Clínica Dental Cobos Hidalgo
Tel.: 958 320 125
18300 Loja
De lunes a viernes de 10 a 14 y de 17 a 21h.
Previa cita

ODONTOLOGÍA ORTODONCIA

Cobos Hidalgo, Pedro Victoriano
C/ Rafael Perez del Alamo, 36 Bajo. Clínica Dental Cobos Hidalgo
Tel.: 958 320 125
18300 Loja
De lunes a viernes de 10 a 14 y de 17 a 21h.
Previa cita

MARACENA

MEDICINA GENERAL

Línea Médica:
976 991 199

Domínguez Díaz, José Miguel
Agesado
Plaza Castillejos, 3 Bajo
Tel.: 958 421 549
18200 Maracena
Lunes de 16:30 a 20h y jueves de 10 a 13 h.
Previa cita

Izquierdo Girón, Francisco Manuel
Agesado
Plaza Castillejos, 3 Bajo
Tel.: 958 421 549
18200 Maracena
Lunes de 16:30 a 20h y jueves de 10 a 13 h.
Previa cita

Matilla Ruiz, José Antonio
C/ Real, 9 1º
Tel.: 958 410 544
18200 Maracena
Lunes, martes y miércoles de 10 a 12h y de lunes a viernes de 17:30 a 20h

ENFERMERÍA

Sánchez Herrero, Beatriz
Agesado
Plaza Castillejos, 3 Bajo
Tel.: 958 421 549
18200 Maracena
Lunes de 16:30 a 20h y jueves de 10 a 13 h.
Previa cita

ODONTOLOGÍA GENERAL

Pérez Ruiz, Antonio
Plaza Tartessos, 1A 1ºC
Tel.: 958 421 737
18200 Maracena
Previa cita

ODONTOLOGÍA IMPLANTES

Pérez Ruiz, Antonio
Plaza Tartessos, 1A 1ºC
Tel.: 958 421 737
18200 Maracena
Previa cita

ODONTOLOGÍA ORTODONCIA

Pérez Ruiz, Antonio
Plaza Tartessos, 1A 1ºC
Tel.: 958 421 737
18200 Maracena
Previa cita

MOTRIL

MEDICINA GENERAL

Línea Médica:
976 991 199

García Puerta, Presentación
C/ Candida Jimenez Cazorla, 6 Bajo B. Clínica Motril
Tel.: 958 607 743
18600 Motril
De lunes a viernes de 12 a 14h y de 16 a 20h. Previa cita

López Paz, Moisés
Plaza Cruz Verde, 5-1ºK Ed. Marquesa
Tel.: 958 601 688
18600 Motril
Previa cita

Martín Almendros, Antonio Miguel
C/ Río Tajo, 5 Bajo Centro Médico Naturalia
Tel.: 958 820 120
18600 Motril
Previa cita

Medina Gómez, Victoria
C/ Candida Jimenez Cazorla, 6 Bajo B. Clínica Motril
Tel.: 958 607 743
18600 Motril
De lunes a viernes de 9 a 12h Previa cita

Molina Correa, Cecilio
C/ Seijas Lozano, 10 2º B
Tel.: 958 605 659
18600 Motril
Lunes a Viernes 10-13 / 17-20 h Julio,Agosto y Septiembre 10-14 h

Rodríguez López, José Carlos
Ramb. Capuchinos, 47 Bajo
Tel.: 958 600 377
18600 Motril
De lunes a viernes de 9 a 12h y de 18 a 20h

Rubiño Hodar, Jorge
Sintagma Centro Terapia Integral
C/ Cándida Jiménez Cazorla, 10 Bajo
Tel.: 958 834 620
18600 Motril
De lunes a viernes de 9 a 14h y de 17 a 20h. Previa Cita
Alemán, Inglés

Sarompas Cazorla, Rafael Francisco
Sintagma Centro Terapia Integral
C/ Cándida Jiménez Cazorla, 10 Bajo
Tel.: 958 834 620
18600 Motril
De lunes a viernes de 9 a 14h y de 17 a 20h. Previa Cita
Alemán, Inglés

PEDIATRÍA

Línea Médica Pediátrica:
976 991 199

Aguado Hernández, Miguel
C/ Enrique Montero, 3
Tel.: 958 600 852
18600 Motril
De 17 a 19 h previa cita

Díaz Jiménez, Carlos Placido
C/ Candida Jimenez Cazorla, 6 Bajo B Clínica Motril
Tel.: 958 607 743
18600 Motril
De lunes a viernes de 17 a 20h. Previa cita

Suárez Marín, Soledad
C/ Huerta de Estévez, 2 1ºA
Tel.: 958 600 687
18600 Motril
Lunes a Viernes de 17 a 20 h sin previa cita

ENFERMERÍA

Castillo Peña, Gerardo
C/ Ramón y Cajal, 10 1ºB
Tel.: 958 822 243
18600 Motril
Lunes a Viernes de 10 a 13:30h 17 a 20:30h.Previa cita

ALERGOLOGÍA

Sánchez López, Germán
Sintagma Centro Terapia Integral
C/ Cándida Jiménez Cazorla, 10 Bajo
Tel.: 958 834 620
18600 Motril
Previa cita
Alemán, Inglés

Sánchez López, Germán
C/ Cándida Jiménez Carzorla, 6 Bajo. Clínica Motril
Tel.: 958 607 743
18600 Motril
Jueves de tarde. Previa cita

CARDIOLOGÍA

Peñafiel Burkhardt, Rafael
C/ Nueva, 29 Oficina 1
Tel.: 958 820 823
18600 Motril
Miércoles y jueves de 16:30 a 20:30h. Previa cita

Sabatel López, Fernando
Plaza Cruz Verde, 3
Tel.: 958 833 543
18600 Motril
Previa cita

CIRUGÍA GENERAL Y DEL APARATO DIGESTIVO

García Navarro, Ana
Clohed Cirujanos
C/ Nueva, 29 Oficina 1
Tel.: 958 820 823
18600 Motril
Previa cita

Muffak Granero, Karim
Clohed Cirujanos
C/ Nueva, 29 Oficina 1
Tel.: 958 820 823
18600 Motril
Previa cita

DERMATOLOGÍA Y VENEREOLOGÍA

Almazán Fernández, Fco. Manuel
Dermoclínica Dr. Almazán
C/ Nueva, 29 Oficina 1
Tel.: 958 820 823
18600 Motril
Jueves de 10 a 13:30 y de 17 a 20:30h. Previa cita

Goicoechea Acosta, Clara
C/ Río Segre, 2 Esc Dcha 2ºB
Tel.: 958 609 319
18600 Motril
Previa cita
Lunes, Miércoles y Viernes
De 17,30 a 19,30 h.

ENDOCRINO Y NUTRICIÓN

Línea Médica Nutricional:
976 991 199

Muñoz Martín, Alberto
C/ Cándida Jiménez Carzorla, 6 Bajo Clínica Motril
Tel.: 958 607 743
18600 Motril
Martes de 16:30 a 20h. Previa cita

GINECOLOGÍA Y OBSTETRICIA

Línea Médica del Embarazo:
976 991 199

Esteva Rosado, María
C/ Comercio, 2-2º B
Tel.: 958 820 815
18600 Motril
Previa cita
Lunes a Viernes de 10 a 13h y 17 a 20h
Inglés

Ruiz Pérez, Mª Luisa
C/ Emilio More, 2 2º
Tel.: 610 280 356
18600 Motril
Martes miércoles y viernes de 10 a 14 h y de 16 a 20 h previa cita
Pedir previa cita al 610 280 351

Zorrilla Romera, Francisco
C/ Nueva, 60 3ºH
Tel.: 958 608 631
18600 Motril
Lunes y jueves de 16 a 19. Previa cita

MEDICINA INTERNA

Constán Rodríguez, Judit Mª
C/ Cándida Jiménez Carzorla, 6 Bajo. Clínica Motril
Tel.: 958 607 743
18600 Motril
Previa cita

Parejo Sánchez, Mª Isabel
Sintagma Centro Terapia Integral
C/ Cándida Jiménez Cazorla, 10 Bajo
Tel.: 958 834 620
18600 Motril
Previa cita
Alemán, Inglés

NEUROLOGÍA

Fernández Fernández, Mercedes
Sintagma Centro Terapia Integral
C/ Cándida Jiménez Cazorla, 10 Bajo
Tel.: 958 834 620
18600 Motril
Previa cita
Alemán, Inglés

Fernández Fernández, Mercedes
C/ Nueva, 1 2º B
Tel.: 958 604 577
18600 Motril
Previa cita

OFTALMOLOGÍA

Palomares Fernández, Juan
C/ Nueva, 40 1º Edif.Cultural
Tel.: 958 824 866
18600 Motril
De lunes a jueves de 17:30 a 20h. Previa cita

OTORRINOLARINGOLOGÍA

Fernández Pérez, Antonio
C/ Cuevas, 8 1º D
Tel.: 958 055 102
18600 Motril
Tardes previa cita

Martínez Martínez, Marta
C/ Cándida Jiménez Carzorla, 6 Bajo Clínica Motril
Tel.: 958 607 743
18600 Motril
Martes y miércoles de 16 a 19h. Previa cita

REUMATOLOGÍA

Vega Pérez, Mª Socorro
C/ Enrique Montero, 1 1ºD
Tel.: 958 604 488
18600 Motril
De lunes a viernes de 10 a 14h Previa cita

TRAUMATOLOGÍA Y ORTOPEDIA

García Renedo, Raúl Javier
C/ Candida Jimenez Cazorla, 6 Bajo 6. Clínica Motril
Tel.: 958 607 743
18600 Motril
Previa cita

Gómez Pardo, José Manuel
C/ Río Duero, 3 Bajo Edificio Turquesa
Tel.: 958 834 061
18600 Motril
De lunes a viernes. Previa cita

López Alcázar, Juan Luis
Sintagma Centro Terapia Integral
C/ Cándida Jiménez Cazorla, 10 Bajo
Tel.: 958 834 620
18600 Motril
Previa cita
Alemán, Inglés

López Morales, Miguel
C/ Río Duero, 3 Bajo. Almusalud Motril
Tel.: 958 834 061
18600 Motril
Miércoles de 16 a 20h. Previa cita

UROLOGÍA

Molina Hernández, José Miguel
C/ Nueva, 29 Ofic.1 Dermoclínica Almazan
Tel.: 958 820 823
18600 Motril
De lunes a viernes de 17:30 a 20h Previa cita

Moreno Nores, Francisco Javier
Sintagma Centro Terapia Integral
C/ Cándida Jiménez Cazorla, 10 Bajo
Tel.: 958 834 620
18600 Motril
Previa cita
Alemán, Inglés

ECOGRAFÍA UROLÓGICA

Molina Hernández, José Miguel
C/ Nueva, 29 Ofic.1 Dermoclínica Almazan
Tel.: 958 820 823
18600 Motril
Previa cita

Moreno Nores, Francisco Javier
Sintagma Centro Terapia Integral
C/ Cándida Jiménez Cazorla, 10 Bajo
Tel.: 958 834 620
18600 Motril
Previa cita.
Alemán, Inglés

ANÁLISIS CLÍNICOS

Centro de Diagnóstico
C/ Francisco Diaz Cardona, 1
Tel.: 958 808 820
18600 Motril
Previa cita

Clínica "Motril"
C/ Candida Jimenez Cazorla, 6 Bajo
Tel.: 958 607 743
18600 Motril
Previa cita

Laboratorio Dr. Felipe Carpio Pérez
Plaza Aurora, 2 2º C Ed.Aurora
Tel.: 958 606 053
18600 Motril
Previa cita

Laboratorio María Josefa Fito Torres
C/ Nueva, 22
Tel.: 958 606 030
18600 Motril
Previa cita

DENSITOMETRÍA ÓSEA

Telf. Autorizaciones:
976 768 997

Machado Quintana, Fernando
Centro de Diagnóstico Granada
C/ Francisco Díaz Cardona, 1 Bajos
18600 Motril
Previa cita

Pareja Frías, José Luis
Clínica Radiológica Motril
Avda. Salobreña, 35
18600 Motril
De Lunes a viernes de 9 a 14 h y de 17 a 21 h.
Previa cita
RX, Eco, RNM y TAC.

MAMOGRAFÍA

Machado Quintana, Fernando
Centro de Diagnóstico Granada
C/ Francisco Díaz Cardona, 1 Bajos
Tel.: 958 808 820
18600 Motril
Previa cita

Pareja Frías, José Luis
Clínica Radiológica Motril
Avda. Salobreña, 35
Tel.: 958 605 417
18600 Motril
De Lunes a viernes de 9 a 14 h y de 17 a 21 h.
Previa cita
RX, Eco, RNM y TAC.

RADIOLOGÍA CONVENCIONAL

Machado Quintana, Fernando
Centro de Diagnóstico Granada
C/ Francisco Díaz Cardona, 1 Bajos
Tel.: 958 808 820
18600 Motril
Previa cita

Pareja Frías, José Luis
Clínica Radiológica Motril
Avda. Salobreña, 35
Tel.: 958 605 417
18600 Motril
De Lunes a viernes de 9 a 14 h y de 17 a 21 h.
Previa cita
RX, Eco, RNM y TAC.

RADIOLOGÍA DENTAL

Machado Quintana, Fernando
Centro de Diagnóstico Granada
C/ Francisco Díaz Cardona, 1 Bajos
Tel.: 958 808 820
18600 Motril
De Lunes a Viernes. Previa cita

Gaitán Muelas, Héctor Adelmo
Clínica Odontológica Integral
Plaza Cipres, 3 1º A
Tel.: 958 822 654
18600 Motril
Lunes, miércoles y jueves de 9 a 13h y de 16 a 20h. Martes y viernes de 9:30 a 13h y de 17 a 20h. Sábados de 9 a 13h

Mesa Roldán, Miguel Ángel
C/ Nueva, 29-1º Planta- Of.2
Tel.: 958 048 588
18600 Motril
Previa cita

Pareja Frías, José Luis
Clínica Radiológica Motril
Avda. Salobreña, 35
Tel.: 958 605 417
18600 Motril
De Lunes a viernes de 9 a 14 h y de 17 a 21 h.
Previa cita
RX, Eco, RNM y TAC.

Sacchi Orloff, Irina
C/ Cuevas, 4-2º Clínica Dental Sacchi
Tel.: 958 601 140
18600 Motril
Lunes a viernes de 10 a 13h y de 16 a 20h.
Previa cita

RESONANCIA MAGNÉTICA NUCLEAR. R.M.N.

Telf. Autorizaciones:
976 768 997

García López, Yolanda
Centro de Diagnóstico Granada
C/ Francisco Díaz Cardona, 1 Bajos
18600 Motril
Previa cita y autorización Cia

García Pérez, Patricia Virginia
Centro de Diagnóstico Granada
C/ Francisco Díaz Cardona, 1 Bajos
18600 Motril
Previa cita y autorización Cia

Machado Quintana, Fernando
Centro de Diagnóstico Granada
C/ Francisco Díaz Cardona, 1 Bajos
18600 Motril
Previa cita y autorización Cia

Martínez Almeida, María José
Centro de Diagnóstico Granada
C/ Francisco Díaz Cardona, 1 Bajos
18600 Motril
Previa cita y autorización Cia

Martínez Hurtado, Pedro Miguel
Centro de Diagnóstico Granada
C/ Francisco Díaz Cardona, 1 Bajos
18600 Motril
Previa cita y autorización Cia

Neira Pozzy, Corina
Centro de Diagnóstico Granada
C/ Francisco Díaz Cardona, 1 Bajos
18600 Motril
Previa cita y autorización Cia

Pozo Sánchez, José
Centro de Diagnóstico Granada
C/ Francisco Díaz Cardona, 1 Bajos
18600 Motril
Previa cita y autorización Cia

Vega Pérez, Francisco Eugenio
Centro de Diagnóstico Granada
C/ Francisco Díaz Cardona, 1 Bajos
18600 Motril
Previa cita y autorización Cia

Pareja Frías, José Luis
Clínica Radiológica Motril
Avda. Salobreña, 35
18600 Motril
De Lunes a viernes de 9 a 14 h y de 17 a 21 h.
Previa cita
RX, Eco, RNM y TAC.

TOMOGRAFÍA AXIAL COMPUTERIZADA. T.A.C.

Telf. Autorizaciones:
976 768 997

García López, Yolanda
Centro de Diagnóstico Granada
C/ Francisco Díaz Cardona, 1 Bajos
18600 Motril
Previa cita y autorización Cia

García Pérez, Patricia Virginia
Centro de Diagnóstico Granada
C/ Francisco Díaz Cardona, 1 Bajos
18600 Motril
Previa cita y autorización Cia

Machado Quintana, Fernando
Centro de Diagnóstico Granada
C/ Francisco Díaz Cardona, 1 Bajos
18600 Motril
Previa cita y autorización Cia

Martínez Almeida, María José
Centro de Diagnóstico Granada
C/ Francisco Díaz Cardona, 1 Bajos
18600 Motril
Previa cita y autorización Cia

Martínez Hurtado, Pedro Miguel
Centro de Diagnóstico Granada
C/ Francisco Díaz Cardona, 1 Bajos
18600 Motril
Previa cita y autorización Cia

Neira Pozzy, Corina
Centro de Diagnóstico Granada
C/ Francisco Díaz Cardona, 1 Bajos
18600 Motril
Previa cita y autorización Cia

Pozo Sánchez, José
Centro de Diagnóstico Granada
C/ Francisco Díaz Cardona, 1 Bajos
18600 Motril
Previa cita y autorización Cia

Vega Pérez, Francisco Eugenio
Centro de Diagnóstico Granada
C/ Francisco Díaz Cardona, 1 Bajos
18600 Motril
Previa cita y autorización Cia

Pareja Frías, José Luis
Clínica Radiológica Motril
Avda. Salobreña, 35
18600 Motril
De Lunes a viernes de 9 a 14 h y de 17 a 21 h.
Previa cita
RX, Eco, RNM y TAC.

FISIOTERAPIA

Hidalgo Pérez, Encarnación
C/ Río Tajo, 5 Bajo Centro Médico Naturalia
Tel.: 958 820 120
18600 Motril
Previa cita

Martín Nofuentes, Inmaculada
Clínica de Fisioterapia Europa
C/ Quintanas, 5 Bajo
Tel.: 958 607 221
18600 Motril
Previa cita
Alemán, Inglés

Martínez Rivas, Mª Inés
Sintagma Centro Terapia Integral
C/ Cándida Jiménez Cazorla, 10 Bajo
Tel.: 958 834 620
18600 Motril
Previa cita
Alemán, Inglés

Pelñalver Béjar, Francisco Javier
Almusalud Motril
C/ Río Duero, 3 Bajo
Tel.: 958 834 061
18600 Motril
De 8 a 21h. Previa cita

Venegas Novo, Mª Abigail
Almusalud Motril
C/ Río Duero, 3 Bajo
Tel.: 958 834 061
18600 Motril
De 8 a 21h. Previa cita

LOGOPEDIA

García Ortega, Alba Soledad
Centro de Psicología CEI
C/ Nueva, 1 2º Planta. Edif.Mediterráneo
Tel.: 958 604 577 - 958 604 575
18600 Motril
De 10 a 13h y de 16 a 21h

Sáez Pozo, Verónica
Sintagma Centro Terapia Integral
C/ Cándida Jiménez Cazorla, 10 Bajo
Tel.: 958 834 620
18600 Motril
De lunes a viernes de 9 a 14h y de 17 a 20h.
Previa Cita
Alemán, Inglés

PODOLOGÍA

Álvarez Tarifa, Eduardo
C/ Nueva, 13 2º A
Tel.: 958 600 743
18600 Motril
De lunes a Viernes de 9:30 a 13:30h y 16 a 20h. Sábados de 9:30 a 13:30h

Rodríguez Maña, Javier
C/ Lopez Rubio, 3 Bajo
Tel.: 958 823 587
18600 Motril
De lunes a viernes de 9 a 13h, miércoles de 9 a 13h y 16 a 21h. Previa Cita
Inglés

PSICOLOGÍA

Casaubon Alcaraz, Antonio Joaquín
Centro de Psicología CEI
C/ Nueva, 1 2º Planta. Edif.Mediterráneo
Tel.: 958 604 577 - 958 604 575
18600 Motril
De 10 a 13h y 16 a 21h

Gutiérrez Jiménez, Lucas
Centro de Psicología CEI
C/ Nueva, 1 2º Planta. Edif.Mediterráneo
Tel.: 958 604 577 - 958 604 575
18600 Motril
De 10 a 13h y 16 a 21h

Soria Alonso, Sebastiana Pilar
Centro de Psicología CEI
C/ Nueva, 1 2º Planta. Edif.Mediterráneo
Tel.: 958 604 577 - 958 604 575
18600 Motril
De 10 a 13h y 16 a 21h

Trincado Boville, Nuria Inés
Sintagma Centro Terapia Integral
C/ Cándida Jiménez Cazorla, 10 Bajo
Tel.: 958 834 620
18600 Motril
Previa cita
Alemán, Inglés

ODONTOLOGÍA GENERAL

Gaitán Muelas, Héctor Adelmo
Clínica Odontológica Integral
Plaza Cipres, 3 1º A
Tel.: 958 822 654
18600 Motril
Lunes, miércoles y jueves de 9 a 13h y de 16 a 20h. Martes y viernes de 9:30 a
13h y de 17 a 20h. Sábados de 9 a 13h

García Hurtado, Mª del Mar
C/ Cuevas, 6 Bajo
Tel.: 958 833 865
18600 Motril
De lunes a viernes de 10 a 13:30h y de 17 a 20:30h. Previa cita

Gijón Martín, Juan José
C/ Enrique Montero, 1 1º E
Tel.: 958 604 488
18600 Motril
Lunes y martes de 9 a 13h y de 16:30 a 20:30, miércoles y viernes de 9 a 13h

Mesa Roldán, Miguel Ángel
C/ Nueva, 29-1º Planta- Of.2
Tel.: 958 048 588
18600 Motril
Previa cita
Lunes a Viernes 10 a-13h y 16:30-20:30h

Sacchi Orloff, Irina
C/ Cuevas, 4-2º Clínica Dental Sacchi
Tel.: 958 601 140
18600 Motril
Lunes a viernes de 10 a 13h y de 16 a 20h.
Previa cita

ODONTOLOGÍA IMPLANTES

Gaitán Muelas, Héctor Adelmo
Clínica Odontológica Integral
Plaza Cipres, 3 1º A
Tel.: 958 822 654
18600 Motril
Lunes, miércoles y jueves de 9 a 13h y de 16 a 20h. Martes y viernes de 9:30 a
13h y de 17 a 20h. Sábados de 9 a 13h

García Hurtado, Mª del Mar
C/ Cuevas, 6 Bajo
Tel.: 958 833 865
18600 Motril
De lunes a viernes de 10 a 13:30h y de 17 a 20:30h. Previa cita

Mesa Roldán, Miguel Ángel
C/ Nueva, 29-1º Planta- Of.2
Tel.: 958 048 588
18600 Motril
Previa cita
Lunes a Viernes 10:00-13:00 y 16:30-20:3 0h

Sacchi Orloff, Irina
C/ Cuevas, 4-2º Clínica Dental Sacchi
Tel.: 958 601 140
18600 Motril
Lunes a viernes de 10 a 13h y de 16 a 20h.
Previa cita

ODONTOLOGÍA ORTODONCIA

Gaitán Muelas, Héctor Adelmo
Clínica Odontológica Integral
Plaza Cipres, 3 1º A
Tel.: 958 822 654
18600 Motril
Lunes, miércoles y jueves de 9 a 13h y de 16 a 20h. Martes y viernes de 9:30 a
13h y de 17 a 20h. Sábados de 9 a 13h

García Hurtado, Mª del Mar
C/ Cuevas, 6 Bajo
Tel.: 958 833 865
18600 Motril
De lunes a viernes de 10 a 13:30h y de 17 a 20:30h. Previa cita

Mesa Roldán, Miguel Ángel
C/ Nueva, 29-1º Planta- Of.2
Tel.: 958 048 588
18600 Motril
Previa cita
Lunes a Viernes 10 a 13h y 16:30-20:30h

Sacchi Orloff, Irina
C/ Cuevas, 4-2º Clínica Dental Sacchi
Tel.: 958 601 140
18600 Motril
Lunes a viernes de 10 a 13h y de 16 a 20h.
Previa cita

ORGIVA

MEDICINA GENERAL

Línea Médica:
976 991 199

Fernández Martínez, Rafael
C/ Granada, 1 2ºB
Tel.: 958 784 249
18400 Orgiva
Previa cita

ENFERMERÍA

López Fernández, Raquel
C/ Granada, 1 2ºB
Tel.: 958 784 249
18400 Orgiva
Previa petición de hora

ANÁLISIS CLÍNICOS

Clínica Orgiva
C/ Angel, 22
Tel.: 958 784 249
18400 Orgiva
Previa cita

Laboratorio Ángeles Martín Salvago
C/ Granada, 1 2º B
Tel.: 958 784 249
18400 Orgiva
Lunes, jueves y viernes de 8:30 a 13h

PADUL

MEDICINA GENERAL

Línea Médica:
976 991 199

Martos Torres, Francisco
C/ Cruz de las Molinas, 11 2ºD
Tel.: 958 774 050
18640 Padul
De lunes a viernes de 10 a 13:30 y de 17 a 20h

RADIOLOGÍA DENTAL

Clínica Hidalgo
Avda. Andalucia, 34 1º B
Tel.: 958 773 260
18640 Padul
De Lunes a Viernes precia cita

FISIOTERAPIA

Martí Romero, Antonio Javier
C/ Pósito (Ctro. de Fis.Padul), 14 Bajos
Tel.: 958 773 665
18640 Padul
Previa cita
Inglés

ODONTOLOGÍA GENERAL

Andújar Mingorance, José Ángel
Clínica Hidalgo
Avda. Andalucia, 34 1º B
Tel.: 958 773 260
18640 Padul
De Lunes a Viernes precia cita

ODONTOLOGÍA IMPLANTES

Andújar Mingorance, José Ángel
Clínica Hidalgo
Avda. Andalucia, 34 1º B
Tel.: 958 773 260
18640 Padul
De Lunes a Viernes precia cita

ODONTOLOGÍA ORTODONCIA

Andújar Mingorance, José Ángel
Clínica Hidalgo
Avda. Andalucia, 34 1º B
Tel.: 958 773 260
18640 Padul
De Lunes a Viernes precia cita

PELIGROS

RADIOLOGÍA DENTAL

Torres Alaminos, Milagros
Clínica Milagros Torres Alaminos
C/ San Ildefonso, 1 2º C
Tel.: 958 400 145
18210 Peligros
Previa cita
Inglés

ODONTOLOGÍA GENERAL

Torres Alaminos, Milagros
Clínica Milagros Torres Alaminos
C/ San Ildefonso, 1 2º C
Tel.: 958 400 145
18210 Peligros
De lunes a viernes de 16 a 20h. Previa cita
Inglés

ODONTOLOGÍA ORTODONCIA

Torres Alaminos, Milagros
Clínica Milagros Torres Alaminos
C/ San Ildefonso, 1 2º C
Tel.: 958 400 145
18210 Peligros
Previa cita
Inglés

PURULLENA

RADIOLOGÍA DENTAL

Salvador Medina, Francisco
Ctra. Granada, 16-1º
Tel.: 958 690 155
18519 Purullena
De lunes a viernes de 16 a 20h. Previa cita

ODONTOLOGÍA GENERAL

Salvador Medina, Francisco
Ctra. Granada, 16-1º
Tel.: 958 690 155
18519 Purullena
De lunes a viernes de 16 a 20h. Previa cita

ODONTOLOGÍA IMPLANTES

Salvador Medina, Francisco
Ctra. Granada, 16-1º
Tel.: 958 690 155
18519 Purullena
De lunes a viernes de 16 a 20h. Previa cita

ODONTOLOGÍA ORTODONCIA

Salvador Medina, Francisco
Ctra. Granada, 16-1º
Tel.: 958 690 155
18519 Purullena
De lunes a viernes de 16 a 20h. Previa cita

SALOBREÑA

MEDICINA GENERAL

Línea Médica:
976 991 199

Cano Romera, Enrique
Clínica Dr. Cano
C/ Fabrica Nueva, 39
Tel.: 958 610 571
18680 Salobreña
De 9 a 13 h y de 17 a 20 h. Previa cita

Ruiz - Yherla Moreno, María Eugenia
Clínica Dra Ruiz Yherla
C/ Aben Humeya, 4
Tel.: 958 828 945
18680 Salobreña
De lunes a viernes de 10 a 13h y sábados de 10 a 12h. Tardes: Previa cita

ENFERMERÍA

Muñoz Rodríguez, Andrea
Clínica Dr. Cano
C/ Fabrica Nueva, 39
Tel.: 958 610 571
18680 Salobreña
Previa cita

ALERGOLOGÍA

Sánchez López, Germán
Clínica Dr. Cano
C/ Fabrica Nueva, 39
Tel.: 958 610 571
18680 Salobreña
Previa cita

ANGIOLOGÍA Y CIRUGÍA VASCULAR

Ramona Elena, Preda
C/ Fabrica Nueva, 39 Clínica Dr. Cano
Tel.: 958 610 571
18680 Salobreña
Previa cita

CIRUGÍA GENERAL Y DEL APARATO DIGESTIVO

Muffak Granero, Karim
Clínica Dr. Cano
C/ Fabrica Nueva, 39
Tel.: 958 610 571
18680 Salobreña
Previa cita

DERMATOLOGÍA Y VENEREOLOGÍA

Almazán Fernández, Fco. Manuel
Clínica Dr. Cano
C/ Fabrica Nueva, 39
Tel.: 958 610 571
18680 Salobreña
Previa cita

GERIATRÍA

Agustín Ojea Arnedo, José Luis
C/ Aben Humeya, 4
Tel.: 958 828 945
18680 Salobreña
De lunes a viernes de 10 a 13h Previa cita.

GINECOLOGÍA Y OBSTETRICIA

Línea Médica del Embarazo:
976 991 199

Hidalgo Chicharro, Alberto
Clínica Dr. Cano
C/ Fabrica Nueva, 39
Tel.: 958 610 571
18680 Salobreña
Previa cita

ANÁLISIS CLÍNICOS

Clínica Dr. Cano SL
C/ Fabrica Nueva, 39 Bajo
Tel.: 958 828 077
18680 Salobreña
Previa cita

Laboratorios Torrox
Avda. Federico García Lorca, 3 1º d
Tel.: 958 828 077
18680 Salobreña
Previa cita

RADIOLOGÍA DENTAL

Clínica Dental Mº José Menor Castro
C/ Aben Humeya, 1 1ºC
Tel.: 958 612 106
18680 Salobreña
Previa cita
Inglés

FISIOTERAPIA

Cardona Ruiz, Noelia
Clínica Dr. Cano
C/ Fabrica Nueva, 39
Tel.: 958 610 571
18680 Salobreña
Previa cita

PSICOLOGÍA

Rivas Bochs, Rosario Fátima
Clínica Dr. Cano
C/ Fabrica Nueva, 39
Tel.: 958 610 571
18680 Salobreña
Previa cita

ODONTOLOGÍA GENERAL

Menor Castro, Mª José
Clínica Dental Mº José Menor Castro
C/ Aben Humeya, 1 1ºC
Tel.: 958 612 106
18680 Salobreña
De lunes a viernes 9:30 a 13:30h y de 16:30 a 20:30h
Inglés

ODONTOLOGÍA IMPLANTES

Menor Castro, Mª José
Clínica Dental Mº José Menor Castro
C/ Aben Humeya, 1 1ºC
Tel.: 958 612 106
18680 Salobreña
De lunes a viernes 9:30 a 13:30h y de 16:30 a 20:30h
Inglés

ODONTOLOGÍA ORTODONCIA

Menor Castro, Mª José
Clínica Dental Mº José Menor Castro
C/ Aben Humeya, 1 1ºC
Tel.: 958 612 106
18680 Salobreña
De lunes a viernes 9:30 a 13:30h y de 16:30 a 20:30h
Inglés

SANTA FE

MEDICINA GENERAL

Línea Médica:
976 991 199

Morillas Muñoz, Manuel
C/ Castillo, 2 2ºA
Tel.: 958 442 665
18320 Santafe
De Lunes a viernes de 10 a 13 h y de 17 a 20 h previa cita

Pérez Mantas, Hilario
C/ Larga, 11
Tel.: 958 440 011
18320 Santafe
De Lunes a viernes de 17 a 19 h previa cita

CARDIOLOGÍA

Pérez Mantas, Hilario
C/ Larga, 11
Tel.: 958 440 011
18320 Santafe
De Lunes a viernes de 17 a 19 h previa cita

NEUMOLOGÍA

Pérez Mantas, Hilario
C/ Larga, 11
Tel.: 958 440 011
18320 Santafe
De Lunes a viernes de 17 a 19 h previa cita

CENTROS Y MÉDICOS
JAÉN CAPITAL

CENTROS HOSPITALARIOS

HOSPITAL DE DÍA ONCOLÓGICO

Centro Oncologico Navas de Tolosa
Avda. Andalucía, 81 Entreplanta 7
Tel.: 953 275 617
23005 Jaen
Previa cita

HOSPITALIZACIÓN GENERAL

Centro Oncologico Navas de Tolosa
Avda. Andalucía, 81 Entreplanta 7
Tel.: 953 275 617
23005 Jaen
Previa cita

Sanatorio Cristo Rey
Paseo Estación, De la, 38
Tel.: 953 250 440 - 953 250 441
23008 Jaén
Previa cita
Previa autorización de la compañía.

ATENCIÓN PRIMARIA

MEDICINA GENERAL

Línea Médica:
976 991 199

Aguirre Molina, José Ramón
C/ Andrés Segovia, 11 4º D
Tel.: 953 082 548
23007 Jaén
Previa cita

Amate Garrido, Teresa
Centro de Especialidades la Estrella
Paseo Estacion, De la, 9-1ºB
Tel.: 953 031 101
23007 Jaen
Previa cita

Aranda Cañada, Rosario
Clínica del Deporte RFAF
Avda. Madrid, de, 23 (Esquina Ana Mª Noguera)
Tel.: 953 332 022
23008 Jaen
Previa cita

Aranda Cañada, Rosario
Clínica Clivina
Avda. Andalucia, 2 1º
Tel.: 953 221 428
23006 Jaen
De 9 a 13:30h y de 16 a 21h.Previa cita

Castellano García, Patricia
C/ Comunidad de la Rioja, 6-1ºC Clínica de Cardiología
Tel.: 953 379 654
23009 Jaen
Previa cita
cardiologiacastellano@ hotmail.com

Castellano Martínez, Manuel A
C/ Puerta del Sol, 4 1º E
Tel.: 608 366 618
23007 Jaén
Previa cita

Castilla Martínez, Francisco
Clínica del Deporte RFAF
Avda. Madrid, de, 23 (Esquina Ana Mª Noguera)
Tel.: 953 332 022
23008 Jaen
Previa cita

Clements Domínguez, Mª José
Paseo Estación, De la, 12-1º
Tel.: 953 251 857
23003 Jaén
Previa cita

Cortés Cabras, Enrique
C/ Millán de Priego, 27 4º Izda.
Tel.: 953 240 430
23004 Jaén
Previa cita
almedadelospuentes@hotmail.com

García Carriazo, María
Paseo Estación, de la, 18-2º Izq. Clínica el Rocío
Tel.: 953 294 105
23003 Jaen
Previa cita
castro@clinicaelrocio.es

García Carriazo, María
Clínica Clivina
Avda. Andalucia, 2 1º
Tel.: 953 221 428
23006 Jaen
De 9 a 13:30h y de 16 a 21h.Previa cita

García Gonzalo, Roberto
C/ Jacinto Higueras, 1 A(Sanisur)
Tel.: 953 250 768
23006 Jaén
Previa cita

Jerez Cardenete, Mª Dolores
Plaza Dean Manzas, 4 6º Izda
Tel.: 953 190 506
23001 Jaen
Previa cita

Martínez de la Torre, Juan J
Clinipart
C/ García Rebull, 34 Bajo
Tel.: 953 221 611
23007 Jaén
De 17 a 20h. Previa cita

PEDIATRÍA

Línea Médica Pediátrica:
976 991 199

Bueno Sánchez, Miguel Ángel
C/ Correa Weglison, 3 2ºC
Tel.: 953 243 522
23003 Jaén
A las 14h

De Haro López, María Angustias
Clínica Msalud y Bienestar
C/ Obispo Estuñiga, 7 Clínica Salud y Bienestar
Tel.: 953 244 223
23007 Jaen
Previa cita

Del Campo Amaro, Agustín
Avda. Andalucía, 11 6ºIzda.
Tel.: 953 229 373
23006 Jaén
De 17 a 19h Previa cita

Ramírez Almodóvar, Adolfo
C/ Reyes Católicos, 3-2ºB
Tel.: 629 531 624
23003 Jaen
Previa cita

Rodríguez Armenteros, Antonio Carlos
C/ Linares, 4 3º B
Tel.: 953 224 051
23008 Jaén
De lunes a jueves tarde

Rus Téllez, Antonio Miguel
C/ Sauce, 8
Tel.: 953 270 757
23006 Jaen
De lunes a jueves. Preiva cita

ENFERMERÍA

Espinosa Fernández, Patricia
Clínica Clivina
Avda. Andalucia, 2 1º
Tel.: 953 221 428
23006 Jaen
De 9 a 13:30h y de 16 a 21h.Previa cita

Gutiérrez Medina, Macarena
Clínica del Deporte RFAF
Avda. Madrid, de, 23 (Esquina Ana Mª Noguera)
Tel.: 953 332 022
23008 Jaen
Previa cita

Pardillo Fortes, Joaquín
Sanisur
C/ Jacinto Higueras, 1 Bajo
Tel.: 953 250 768
23006 Jaén
De 9:30 a 13h y de 17:30 a 21h, sábados y domingos de 10 a 12h y de 19:30 a 21h

Sanatorio Cristo Rey
Paseo Estación, De la, 38
Tel.: 953 250 440 - 953 250 441
23008 Jaén
Previa cita

Torres Cruz, Mónica
Clínica Msalud y Bienestar
C/ Obispo Estuñiga, 7 Clínica Salud y Bienestar
Tel.: 953 244 223
23007 Jaen
Previa cita

ATENCIÓN ESPECIALIZADA

ALERGOLOGÍA

Amate Garrido, Teresa
Centro de Especialidades la Estrella
Paseo Estacion, De la, 9-1ºB
Tel.: 953 031 101
23007 Jaen
Previa cita

Arcalá Campillo, Eduardo
C/ Pintor Miguel Ayala, del, 11-1ºD
Tel.: 953 273 130
23007 Jaen
De lunes a jueves de 16:30 a 20h Previa cita

Cañada Peña, Carmen Laura
Clínica Msalud y Bienestar
C/ Obispo Estuñiga, 7 Clínica Salud y Bienestar
Tel.: 953 244 223
23007 Jaen
Previa cita

Cañada Peña, Carmen Laura
Paseo Estación, de la, 12-1º Clínica Arco
Tel.: 953 251 857
23003 Jaen
Previa cita

Moreno Millán, José
Sanatorio Cristo Rey
Paseo Estación, De la, 38
Tel.: 953 250 440 - 953 250 441
23008 Jaén
Mañanas. Previa cita

Pastor Luque, Virginia
C/ Cristo Rey, 11
Tel.: 953 940 950
23007 Jaen
Previa cita

Peralta Prieto, Victoriano J.
C/ Cruz Roja, 2
Tel.: 953 228 825
23007 Jaén
De 9 a 13h Previa cita

ANGIOLOGÍA Y CIRUGÍA VASCULAR

Sánchez Martín, Rafael
Centro Médico El Rocío
Paseo Estación, De la, 18-2º Izquierda (Clínica El Rocío)
Tel.: 953 231 334 - 953 294 105
23003 Jaén
Previa cita
castro@clinicaelrocio.es

Gómez Ortega, Antonio
C/ Doctor Eduardo García-Triviño López, 8 1º K
Tel.: 953 260 306
23009 Jaén
Tardes
Inglés

Martínez Gámez, Francisco Javier
C/ Comunidad de Catalunya, 4 1º B
Tel.: 953 225 571
23009 Jaén
Previa cita

APARATO DIGESTIVO

Gordo Ruiz, Manuel Jesús
C/ Cristo Rey, 11 Iberian Salud Médicos
Tel.: 953 940 950
23007 Jaen
Previa cita

Palacios Lafuente, Antonio
Sanatorio Cristo Rey
Paseo Estación, De la, 38
Tel.: 953 250 440 - 953 250 441
23008 Jaén
De 16 a 20 h previa cita
Cirugía laparoscópica y endoscopias

Serrano González, Manuel Rafael
C/ Enrique Ponce, 5 1º Dcha Res.Hacienda 2
Tel.: 953 258 180
23008 Jaén
Previa cita

CARDIOLOGÍA

Castellano García, Patricia
C/ Comunidad de la Rioja, 6-1ºC Clínica de Cardiología
Tel.: 953 379 654
23009 Jaen
De lunes a viernes de 17:30 a 20:30h Previa cita
cardiologiacastellano@ hotmail.com

Guzmán Herrera, Manuel
Paseo Estación, De la, 38 Sanatorio Cristo Rey
Tel.: 953 250 440
23008 Jaén
Previa cita

Monedero Campo, Jairo
Clínica Clivina
Avda. Andalucia, 2 1º
Tel.: 953 221 428
23006 Jaen
De 9 a 13:30h y de 16 a 21h.Previa cita

Pagola Villardebo, Carlos
C/ Sauce, 7 Urbanización Azahar
Tel.: 953 229 015
23006 Jaén
Previa cita

Vázquez Ruiz Castroviejo, Eduardo
C/ Navas de Tolosa, 4 Ptal 1 6 M
Tel.: 953 253 130
23003 Jaén
Tardes previa cita

CIRUGÍA GENERAL Y DEL APARATO DIGESTIVO

Gómez Ortega, Antonio
C/ Doctor Eduardo García-Triviño López, 8 1º K
Tel.: 953 260 306
23009 Jaén
Tardes
PATOLOGIA MAMARIA
Inglés

Jiménez Armenteros, Francisco Miguel
Sanatorio Cristo Rey
Paseo Estación, De la, 38
Tel.: 953 250 440 - 953 250 441
23008 Jaén
Previa cita

Palacios Lafuente, Antonio
Sanatorio Cristo Rey
Paseo Estación, De la, 38
Tel.: 953 250 440 - 953 250 441
23008 Jaén
De 16 a 20 h previa cita
Cirugía laparoscópica y endoscopias

CIRUGÍA ORAL Y MÁXILOFACIAL

Acebal Blanco, Faustino
Ins. Quirúrgico Acebal Blanco
C/ Extremadura, 2 Esc.Dcha. 1º G-H
Tel.: 953 084 444
23009 Jaen
Previa cita

DERMATOLOGÍA Y VENEREOLOGÍA

Pascual Navas, Leoncio
Avda. Andalucía, 26 Entpl
Tel.: 953 256 251
23005 Jaén
De 16 a 20h. Previa cita

ENDOCRINO Y NUTRICIÓN

Línea Médica Nutricional:
976 991 199

Lobón Hernández, José Antonio
Paseo Estación, De la, 18 2º Izda. (Clínica el Rocío)
Tel.: 953 294 105
23003 Jaén
Previa cita

Serrano Quero, Manuel
Centro de Especialidades la Estrella
Paseo Estacion, De la, 9-1ºB
Tel.: 953 031 101
23007 Jaen
Previa cita

GINECOLOGÍA Y OBSTETRICIA

Línea Médica del Embarazo:
976 991 199

Martínez Vilda, Elena
C/ Manuel Caballero Venzala, 2 1 A
Tel.: 953 291 499
23009 Jaén
Previa cita

Rallo Gutiérrez, Mª del Pilar
Centro Médico El Rocío
Paseo Estación, De la, 18-2º Izquierda (Clínica El Rocío)
Tel.: 953 231 334 - 953 294 105
23003 Jaén
Previa cita
No atiende embarazos
castro@clinicaelrocio.es

Acosta Vázquez, Mª Jesús
Paseo Estación, De la, 38
Tel.: 953 250 440 - 953 250 441
23008 Jaén
De lu. a vi. de 10 a 13 h. y Lu. tarde Previa petición de hora

Fernández Montes, Antonio Jesús
Paseo Estación, De la, 33a Entpl 0 S/N
Tel.: 953 260 430
23008 Jaén
Previa cita

Hijona Elosegui, Jesús Joaquín
C/ Pintor Miguel Ayala, del, 7-1º Izq. Consulta de Ginecología
Tel.: 953 220 979
23007 Jaen
Previa cita
doctorhijona@gmail.com

Luque López, Carolina
Clínica Msalud y Bienestar
C/ Obispo Estuñiga, 7 Clínica Salud y Bienestar
Tel.: 953 244 223
23007 Jaen
Previa cita

Luque Marín, Juan
Avda. Andalucía, 54 1ºD
Tel.: 953 227 881
23005 Jaén
Previa cita

Zorrilla López, Amador
C/ San Joaquín, 7 1º Izda.
Tel.: 953 259 105
23006 Jaén
Previa cita

HEMATOLOGÍA Y HEMOTERAPIA

Vico Herrera, Irene
Centro Médico El Rocío
Paseo Estación, De la, 18-2º Izquierda (Clínica El Rocío)
Tel.: 953 231 334 - 953 294 105
23003 Jaén
Previa cita
castro@clinicaelrocio.es

Alcalá Muñoz, Antonio
Avda. Andalucía, 2 5ºD
Tel.: 953 255 655
23006 Jaén
Lunes, miércoles y jueves de 17 a 21h. Previa cita

MEDICINA INTERNA

Fernández Montero, Francisco
Avda. Ejército Español, 16
Tel.: 953 228 557
23007 Jaén
Previa cita

Suárez Fernández, Eusebio
Avda. Andalucía, 26 Entreplanta
Tel.: 953 256 251
23005 Jaén
Tardes. Previa cita

NEFROLOGÍA

Fernández Montero, Francisco
Avda. Ejército Español, 16
Tel.: 953 228 557
23007 Jaén
Previa cita

NEUMOLOGÍA

Almagro López, Juan Alfonso
C/ Eras de Belén, 9
Tel.: 953 270 295
23003 Jaén
De 17 a 20h. Previa cita

NEUROLOGÍA

Ceballos Ortiz, Juan Manuel
Clínica Msalud y Bienestar
C/ Obispo Estuñiga, 7 Clínica Salud y Bienestar
Tel.: 953 244 223
23007 Jaen
Previa cita

Ceballos Ortiz, Juan Manuel
Centro de Especialidades la Estrella
Paseo Estacion, De la, 9-1ºB
Tel.: 953 031 101
23007 Jaen
Previa cita

Lovera Sánchez de Puerta, Manuel
Clínica Clivina
Avda. Andalucia, 2 1º
Tel.: 953 221 428
23006 Jaen
Previa cita

Tocci, Giovanni Cataldo Pietro
Paseo Estación, de la, 18-2º Izq. Clínica el Rocio
Tel.: 953 294 105
23003 Jaen
Previa cita

OFTALMOLOGÍA

Clínica Sáenz - Cañada
Paseo Estación, De la, 33 1º Dcha
Tel.: 953 261 123
23008 Jaen
Previa cita

Alañon Fernández, Félix
Consulta Oftalmología Dr Alañon
Avda. Ejército Español, 21 1ª Planta
Tel.: 953 291 871
23005 Jaen
Previa cita

Delgado Molina, Antonio
C/ Bernabe Soriano, 25 Entreplanta
Tel.: 953 242 608
23001 Jaen
De lunes a viernes de 9:30 a 13:30h y de 16:30 a 20:30h. Previa cita

Gallego Clínica Oftalmológica
C/ Doctor Eduardo Garcia-Triviño Lopez, 1 Ptal.B 1ºA
Tel.: 953 229 514
23009 Jaen
Previa cita
info@oftalmologosgallego.es

Moreno Prieto, Manuel
C/ Profesor Alfonso Sancho Sáez, 16 1º A-2 (Residencial Goya)
Tel.: 953 084 161 - 953 257 505
23006 Jaén
De lunes a jueves de 12:30h a 14h y jueves de 17 a 19h. Previa cita

Sánchez - Rodas Navarro, Jorge Juan
Clínica Tecnovisión
C/ San Antonio, S/N
Tel.: 953 222 092
23007 Jaén
De 9:30 a 13:30h y de 16 a 20h

ONCOLOGÍA MÉDICA

Castillo Portellano, Lucía
Centro Oncologico Navas de Tolosa
Avda. Andalucía, 81 Entreplanta 7
23005 Jaen
Previa cita

González Flores, Encarnación
Centro Oncologico Navas de Tolosa
Avda. Andalucía, 81 Entreplanta 7
23005 Jaen
Previa cita

Sánchez Rovira, Pedro
Centro Oncologico Navas de Tolosa
Avda. Andalucía, 81 Entreplanta 7
23005 Jaen
Previa cita

Sánchez Toro, Carmen María
Centro Oncologico Navas de Tolosa
Avda. Andalucía, 81 Entreplanta 7
23005 Jaen
Previa cita

OTORRINOLARINGOLOGÍA

Ayala Zeitner, Alejandro
Consulta Dr.Ayala
Paseo España, De, 10 1º
Tel.: 953 873 496
23009 Jaen
Previa cita

García de la Torre, Emilio
C/ Olivo, 57
Tel.: 953 257 514
23006 Jaén
De 16 a 20h Previa cita

PSIQUIATRÍA

Auladell Saniger, Jorge
Centro Médico El Rocío
Paseo Estación, De la, 18-2º Izquierda (Clínica El Rocío)
Tel.: 953 231 334 - 953 294 105
23003 Jaén
Previa cita
castro@clinicaelrocio.es

Galiano Rus, Sara
Clínica Clivina
Avda. Andalucia, 2 1º
Tel.: 953 221 428
23006 Jaen
De 9 a 13:30h y de 16 a 21h.Previa cita

REHABILITACIÓN

Jover López - Rodrigálvarez, Javier
Clínica Traumatología y Rhb. Dr. Jover
C/ Rey Ali, 7 Bajo
Tel.: 953 276 390 - 953 275 490
23007 Jaen
De 17 a 20h. Previa cita

REUMATOLOGÍA

Romero Jurado, Manuel
Centro Médico El Rocío
Paseo Estación, De la, 18-2º Izquierda (Clínica El Rocío)
Tel.: 953 231 334 - 953 294 105
23003 Jaén
Previa cita
castro@clinicaelrocio.es

García Giménez, Celia Guadalupe
C/ Sauce, 4 Urbanización Azahar
Tel.: 953 254 803
23006 Jaén
Lunes martes y jueves de 17 a 20h. Previa cita

Hernández Collados, Miguel Ángel
Avda. Ejército Español, 13 Bajo
Tel.: 953 227 934
23005 Jaén
Previa cita

Martos Fernández, Juan Manuel
Avda. Madrid, De, 66 Bajo
Tel.: 953 275 565
23008 Jaen
Previa cita

TRAUMATOLOGÍA Y ORTOPEDIA

De la Hoz García, Miguel
C/ Sauce, 4 Urbanización Azahar
Tel.: 953 254 803
23006 Jaén
Previa cita

Cao de Benos de Les, Ramón Jover
C/ Rey Ali, 7 Bajo
Tel.: 953 276 390 - 953 275 490
23007 Jaén
De 17 a 20 h previa cita

De la Hoz García, Miguel
Clínica del Deporte RFAF
Avda. Madrid, de, 23 (Esquina Ana Mª Noguera)
Tel.: 953 332 022
23008 Jaen
Previa cita

De la Hoz Marín, Jerónimo
Clínica del Deporte RFAF
Avda. Madrid, de, 23 (Esquina Ana Mª Noguera)
Tel.: 953 332 022
23008 Jaen
Previa cita

De la Hoz Marín, Jerónimo
C/ Sauce, 4 Urbanización Azahar
Tel.: 953 254 803
23006 Jaén
Lunes, martes y jueves de 17 a 19h Previa cita

Gamenal Torres, José Ramón
Avda. Andalucía, 26 Entlo
Tel.: 953 256 251
23006 Jaén
Previa cita

Hernández Pomada, José
C/ Carmelo Torres, 2
Tel.: 953 260 330
23007 Jaén
A partir de las 16:30h. Previa cita

Herrera Marmol, Rafael
Clínica Msalud y Bienestar
C/ Obispo Estuñiga, 7 Clínica Salud y Bienestar
Tel.: 953 244 223
23007 Jaen
Previa cita

Olmo Jiménez, José Miguel
Centro de Especialidades la Estrella
Paseo Estacion, De la, 9-1ºB
Tel.: 953 031 101
23007 Jaen
Previa cita

Sanatorio Cristo Rey
Paseo Estación, De la, 38
Tel.: 953 250 440 - 953 250 441
23008 Jaén
Previa cita
Unión Traumatologica Jienense

UROLOGÍA

Jiménez Verdejo, Juan
C/ Olivo, 37 Urb. Azahar
Tel.: 953 225 762
23006 Jaén
Previa cita

López Pérez, Antonio
Paseo Estación, De la, 25 4º Izq.
Tel.: 953 229 106
23007 Jaén
Lunes, martes, miércoles. Previa cita

Pastor Cruz, Francisco
C/ Cristo Rey, 13 2 B
Tel.: 953 220 585
23007 Jaén
De lunes a jueves de 16:30 a 20h Previa cita

Samaniego Torres, Álvaro
Paseo Estación, De la, 25 4º Izq.
Tel.: 953 229 106
23007 Jaén
Previa cita

Zarate Rodriguez, Emilio Juan
Clínica Clivina
Avda. Andalucia, 2 1º
Tel.: 953 221 428
23006 Jaen
De 9-13:30 h 16-21 h

MEDIOS COMPLEMENTARIOS DE DIAGNÓSTICO

ECOCARDIOGRAFÍA

Castellano García, Patricia
C/ Comunidad de la Rioja, 6-1ºC Clínica de Cardiología
Tel.: 953 379 654
23009 Jaen
Previa cita
cardiologiacastellano@ hotmail.com

Guzmán Herrera, Manuel
Paseo Estación, De la, 38 Sanatorio Cristo Rey
Tel.: 953 250 440
23008 Jaén
Previa cita

Monedero Campo, Jairo
Clínica Clivina
Avda. Andalucia, 2 1º
Tel.: 953 221 428
23006 Jaen
De 9 a 13:30h y de 16 a 21h.Previa cita

Pagola Villardebo, Carlos
C/ Sauce, 7 Urbanización Azahar
Tel.: 953 229 015
23006 Jaén
Previa cita

Vázquez Ruiz Castroviejo, Eduardo
C/ Navas de Tolosa, 4 Ptal 1 6 M
Tel.: 953 253 130
23003 Jaén
Previa cita

ECOGRAFÍA UROLÓGICA

Jiménez Verdejo, Juan
C/ Olivo, 37 Urb. Azahar
Tel.: 953 225 762
23006 Jaén
Tardes

López Pérez, Antonio
Paseo Estación, De la, 25 4º Izq.
Tel.: 953 229 106
23007 Jaén
Previa cita

Pastor Cruz, Francisco
C/ Cristo Rey, 13 2 B
Tel.: 953 220 585
23007 Jaén
Previa cita

Samaniego Torres, Álvaro
Paseo Estación, De la, 25 4º Izq.
Tel.: 953 229 106
23007 Jaén
Previa cita

Zarate Rodriguez, Emilio Juan
Clínica Clivina
Avda. Andalucia, 2 1º
Tel.: 953 221 428
23006 Jaen
De 9-13:30 h 16-21 h

ERGOMETRÍA

Castellano García, Patricia
C/ Comunidad de la Rioja, 6-1ºC Clínica de Cardiología
Tel.: 953 379 654
23009 Jaen
Previa cita
cardiologiacastellano@ hotmail.com

Guzmán Herrera, Manuel
Paseo Estación, De la, 38 Sanatorio Cristo Rey
Tel.: 953 250 440
23008 Jaén
Previa cita

HOLTER

Castellano García, Patricia
C/ Comunidad de la Rioja, 6-1ºC Clínica de Cardiología
Tel.: 953 379 654
23009 Jaen
Previa cita
cardiologiacastellano@ hotmail.com

Guzmán Herrera, Manuel
Paseo Estación, De la, 38 Sanatorio Cristo Rey
Tel.: 953 250 440
23008 Jaén
Previa cita

Monedero Campo, Jairo
Clínica Clivina
Avda. Andalucia, 2 1º
Tel.: 953 221 428
23006 Jaen
De 9-13:30 h 16-21 h

ANÁLISIS CLÍNICOS

Francisco Vera Valiente
C/ Sefarad, 34 Bajo
Tel.: 953 221 611
23005 Jaen
Previa cita

Francisco Vera Valiente
Plaza Libertad, de la, 9 Bajo
Tel.: 953 242 606
23003 Jaen
Previa cita

Laboratorio Dr. Echevarne
C/ Provença, 312 Bajos
Tel.: 902 525 500
08037 Barcelona
Previa cita/ Demanar hora

Sanatorio M.Q.Cristo Rey
Paseo Estación, de la, 38
Tel.: 953 250 440
23008 Jaen
Previa cita

ANATOMÍA PATOLÓGICA

Consulta Anatomía Patológica Dr.Cueva
Paseo Estación, De la, 38 Sanatorio Cristo Rey
Tel.: 953 250 440
23008 Jaén
De lunes a viernes de 17 a 19h.

Sanatorio Cristo Rey
Paseo Estación, de la, 40
Tel.: 902 525 500
23008 Jaen
Previa cita

DENSITOMETRÍA ÓSEA

Telf. Autorizaciones:
976 768 997

Clínica las Nieves
C/ Carmelo Torres, 2 Bajo
23007 Jaén
Previa cita

Densitometría Jaén
C/ Carmelo Torres, 2
23007 Jaén
Previa cita

MAMOGRAFÍA

Centro Radiología Sercosa
C/ Cristo Rey, 13
Tel.: 953 254 440
23007 Jaén
Previa cita

Galván y Moya
Paseo Estación, De la, 23 Entpl
Tel.: 953 258 015
23008 Jaén
Tardes previa cita

NEUROFISIOLOGÍA CLÍNICA

Jiménez Fernández, Manuel
Clínica Msalud y Bienestar
C/ Obispo Estuñiga, 7 Clínica Salud y Bienestar
Tel.: 953 244 223
23007 Jaen
Previa cita

Ortega Morente, José Eduardo
C/ Álamos, 14 1º C
Tel.: 699 290 398
23004 Jaén
Jueves de 9 a 14h. Previa cita

Tocci, Giovanni Cataldo Pietro
Paseo Estación, de la, 18-2º Izq. Clínica el Rocio
Tel.: 953 294 105
23003 Jaen
Previa cita

RADIOLOGÍA CONVENCIONAL

Centro Radiología Sercosa
C/ Cristo Rey, 13
Tel.: 953 254 440
23007 Jaén
Previa cita

Galván y Moya
Paseo Estación, De la, 23 Entpl
Tel.: 953 258 015
23008 Jaén
Tardes previa cita

Hernández Collados, Miguel Ángel
Avda. Ejército Español, 13 Bajo
Tel.: 953 227 934
23005 Jaén
Previa cita

Reina Sánchez de Novellán, José Ignacio
Clínica del Deporte RFAF
Avda. Madrid, de, 23 (Esquina Ana Mª Noguera)
Tel.: 953 332 022
23008 Jaen
Previa cita

RADIOLOGÍA DENTAL

Pulido Contreras, Sergio
Avda. Andalucía, 45 Edificio Noelia 1ª
Tel.: 953 260 501
23005 Jaén
Previa cita

Abad Segovia, Eduardo
C/ Santo Reino, 3 Bajos Izda
Tel.: 953 228 257
23003 Jaén
Previa cita

Acebal Blanco, Faustino
Ins. Quirúrgico Acebal Blanco
C/ Extremadura, 2 Esc.Dcha. 1º G-H
Tel.: 953 084 444
23009 Jaen
Previa cita

Centro Radiología Sercosa
C/ Cristo Rey, 13
Tel.: 953 254 440
23007 Jaén
Previa cita

Civantos Simón, Luis Javier
Clínica Civantos
Avda. Muñoz Grandes, 20
Tel.: 953 272 437
23006 Jaen
Previa cita

Delgado López, Mónica
Clínica DentaSalud
Plaza De la Libertad, 2 Frente a la salida peatonal estación
Tel.: 953 089 388
23003 Jaen
De lunes a viernes de 9:30 a 13:30h

Galván y Moya
Paseo Estación, De la, 23 Entpl
Tel.: 953 258 015
23008 Jaén
Tardes previa cita

García - Triviño Arboleda, José María
Clínica José Maria García Triviño
Paseo Estacion, De la, 10 5º A
Tel.: 953 229 281
23003 Jaen
Previa cita

Lendínez Vega, Almudena
Inst.Odont.y Bucofacial Lendínez Vega
C/ Sefarad, 30
Tel.: 953 224 640
23005 Jaen
Previa cita

Lendínez Vega, José Francisco
Inst.Odont.y Bucofacial Lendínez Vega
C/ Sefarad, 30
Tel.: 953 224 640
23005 Jaen
Previa cita

López Molinos, Luis Carlos
C/ Arquitecto Berges, 13 Bloque 1 Bajo Dcha
Tel.: 953 083 311
23007 Jaen
Previa cita

López Rodríguez, José Manuel
Clínica José Maria García Triviño
Paseo Estacion, De la, 10 5º A
Tel.: 953 229 281
23003 Jaen
Previa cita

Sánchez Colodro, Arturo
Paseo Estacion, De la, 25 Entreplanta
Tel.: 953 263 608
23008 Jaen
Previa cita

RESONANCIA MAGNÉTICA NUCLEAR. R.M.N.

Telf. Autorizaciones:
976 768 997

Clínica las Nieves
C/ Carmelo Torres, 2 Bajo
23007 Jaén
Previa cita

TOMOGRAFÍA AXIAL COMPUTERIZADA. T.A.C.

Telf. Autorizaciones:
976 768 997

Clínica las Nieves
C/ Carmelo Torres, 2 Bajo
23007 Jaén
Previa cita

TRATAMIENTOS ESPECIALES

FISIOTERAPIA

Jover López - Rodrigálvarez, Javier
Clínica Traumatología y Rhb. Dr. Jover
C/ Rey Ali, 7 Bajo
Tel.: 953 276 390 - 953 275 490
23007 Jaen
De 17 a 20h. Previa cita

Marta, Martínez Fernández
Fisiovit
C/ Adelantado, 1 Bajo
Tel.: 953 227 373
23009 Jaén
Previa cita
fisiovitjaen@gmail.com

Nazario, Vázquez Martínez
Clínica Traumatología y Rhb. Dr. Jover
C/ Rey Ali, 7 Bajo
Tel.: 953 276 390 - 953 275 490
23007 Jaen
De 17 a 20h. Previa cita

Oya Casero, Antonio
Centro de Fisioterapia FISYREC
C/ Navas de Tolosa, 4-6 Pasaje Lis Palace
Tel.: 953 266 123
23003 Jaen
Previa cita
Lunes a Viernes 9:30 a 14:h y 16 a 21h

Parra Martos, Víctor Jesús
Fisiot.Avanzada y Osteopatía V.Parra
C/ Pintor Zabaleta, 6
Tel.: 695 012 860
23008 Jaen
Previa cita
victor.parra.martos@gmail.com

Romera Morcillo, Juana
Fisiovit
C/ Adelantado, 1 Bajo
Tel.: 953 227 373
23009 Jaén
Previa cita
fisiovitjaen@gmail.com

ENDOSCOPIA DIGESTIVA

Gordo Ruiz, Manuel Jesús
C/ Cristo Rey, 11 Iberian Salud Médicos
Tel.: 953 940 950
23007 Jaen
Previa cita

Palacios Lafuente, Antonio
Sanatorio Cristo Rey
Paseo Estación, De la, 38
Tel.: 953 250 440 - 953 250 441
23008 Jaén
De 16 a 20 h previa cita
Cirugía laparoscópica y endoscopias

Serrano González, Manuel Rafael
C/ Enrique Ponce, 5 1º Dcha Res.Hacienda 2
Tel.: 953 258 180
23008 Jaén
Previa cita

LOGOPEDIA

Castro Consuegra, Noelia
Centro de Especialidades la Estrella
Paseo Estacion, De la, 9-1ºB
Tel.: 953 031 101
23007 Jaen
Previa cita

López Martos, Mª Teresa
C/ San Joaquín, 9-1ºB
Tel.: 953 253 517
23006 Jaén
Previa cita

Rus Barranco, Mª Ángeles
C/ Sauce, 8 (Urb.Azahar)
Tel.: 953 270 757
23006 Jaén
Previa cita
chinda80@hotmail.com

PODOLOGÍA

Parra López, Cristóbal
Centro Médico El Rocío
Paseo Estación, De la, 18-2º Izquierda (Clínica El Rocío)
Tel.: 953 231 334 - 953 294 105
23003 Jaén
Previa cita
castro@clinicaelrocio.es

García Férriz de los Ángeles, Miguel Ángel
Ortopedia García Férriz
Paseo Estación, de la, 32-C Frente al Museo Provincial
Tel.: 953 256 216
23008 Jaen
Previa cita

Gutiérrez Heredia, Carlos
Centro de Especialidades la Estrella
Paseo Estacion, De la, 9-1ºB
Tel.: 953 031 101
23007 Jaen
Previa cita

Pérez Ocaña, Enrique Jesús
Clínica Clivina
Avda. Andalucia, 2 1º
Tel.: 953 221 428
23006 Jaen
De 9 a 13:30h y de 16 a 21h.Previa cita

Pamos Ureña, Manuel
C/ Madre Soledad Torres Acosta, 1 (El Rocío)
Tel.: 953 571 370
23001 Jaén
Previa cita
Previa autorización de la compañía.

PREPARACIÓN Y RECUPERACIÓN POSTPARTO

Línea Médica del Embarazo:
976 991 199

Torres Cruz, Mónica
Clínica Msalud y Bienestar
C/ Obispo Estuñiga, 7 Clínica Salud y Bienestar
Tel.: 953 244 223
23007 Jaen
Previa cita

PSICOLOGÍA

Pulgar Buendía, Ángeles
Centro Médico El Rocío
Paseo Estación, De la, 18-2º Izquierda (Clínica El Rocío)
Tel.: 953 231 334 - 953 294 105
23003 Jaén
Previa cita
castro@clinicaelrocio.es

Charco Ruíz, Laura
Clínica Clivina
Avda. Andalucia, 2 1º
Tel.: 953 221 428
23006 Jaen
Previa cita

Cobo Gutiérrez, Rocío
Consulta Psicología
C/ Cid Campeador, 1 Entreplanta B
Tel.: 953 272 925
23003 Jaén
Previa cita

Díaz Piña, Pedro
Paseo Estación, De la, 60-3º A
Tel.: 953 271 636
23008 Jaén
De lunes a viernes de 10 a 12h y de 17 a 20h
pdiazp2@hotmail.com

Ferrer Casado, Raquel
Desarrollo Humano Psicología
C/ Rafael Ortega Sagrista, 17- 3º B
Tel.: 609 767 112
23001 Jaén
De lunes a viernes de 9 a 13 y de 17 a 20h.
Previa cita

García Contreras, Abel Santos
ARTHEMIA PSICOLOGOS
C/ Cristo Rey, 7B 3ºB
Tel.: 953 271 527
23007 Jaén
Previa cita
Inglés

García Contreras, Abel Santos
Clínica Msalud y Bienestar
C/ Obispo Estuñiga, 7 Clínica Salud y Bienestar
Tel.: 953 244 223
23007 Jaen
Previa cita

Guarnido García, Encarnación
Desarrollo Humano Psicología
C/ Rafael Ortega Sagrista, 17- 3º B
Tel.: 609 767 112
23001 Jaén
De lunes a viernes de 9 a 13 y de 17 a 20h.
Previa cita

López Huertas, Mª de la Luz
C/ Mesa, 7
Tel.: 953 031 615
23001 Jaén
Previa cita
mariluzlopezpsicologa@ gmail.com

Palacios Martín, Mercedes
C/ Pintor Francisco Baños, 1 6ºG
Tel.: 672 473 507
23009 Jaén
Previa cita

Pulgar Buendía, Ángeles
C/ Obispo Estuñiga, 7-BAJO Clínica M, Salud y Bienestar
Tel.: 953 244 223
23007 Jaen
Previa cita

Sánchez Piazuelo, Paula
C/ Navas de Tolosa, 7B (Pasaje Maza)
Tel.: 663 737 846
23003 Jaen
Previa cita

Salvador Ramírez, Pablo
Centro de Especialidades la Estrella
Paseo Estacion, De la, 9-1ºB
Tel.: 953 031 101
23007 Jaen
Previa cita

Urbano Guijarro, Eva Mª
Centro de Especialidades la Estrella
Paseo Estacion, De la, 9-1ºB
Tel.: 953 031 101
23007 Jaen
Previa cita

TRATAMIENTO DEL DOLOR

Contreras de la Fuente, Diego
Montexauen
Paseo Estación, De la, 18 (Centro Médico del Rocío)
Tel.: 953 231 334
23003 Jaén
De lunes a viernes de 9:30 a 13:30h y de 17 a 20h
info@clinicaelrocio.es

ATENCIÓN ODONTOESTOMATOLÓGICA

ODONTOLOGÍA GENERAL

Pulido Contreras, Sergio
Avda. Andalucía, 45 Edificio Noelia 1ª
Tel.: 953 260 501
23005 Jaén
Previa cita

Abad Segovia, Eduardo
C/ Santo Reino, 3 Bajos Izda
Tel.: 953 228 257
23003 Jaén
Previa cita

Civantos Simón, Luis Javier
Clínica Civantos
Avda. Muñoz Grandes, 20
Tel.: 953 272 437
23006 Jaen
Previa cita

Contreras Carazo, Octavio
Centro Médico Especialidades
C/ Garcia Rebull, 2 1º B
Tel.: 953 264 221
23007 Jaen
Previa cita

Del Puerto Tapiador, María Eulalia
Avda. Eduardo Garcia Maroto, 6 2ºA
Tel.: 953 291 093
23007 Jaen
Previa cita

Delgado López, Mónica
Clínica DentaSalud
Plaza De la Libertad, 2 Frente a la salida peatonal estación
Tel.: 953 089 388
23003 Jaen
De lunes a viernes de 9:30 a 13:30h

García - Triviño Arboleda, José María
Clínica José Maria García Triviño
Paseo Estacion, De la, 10 5º A
Tel.: 953 229 281
23003 Jaen
De lunes a viernes de 9:30 a 13:30h y de 16:30 a 20:30h

Ins. Quirúrgico Acebal Blanco
C/ Extremadura, 2 Esc.Dcha. 1º G-H
Tel.: 953 084 444
23009 Jaen
Previa cita

Lendínez Vega, Almudena
Inst.Odont.y Bucofacial Lendínez Vega
C/ Sefarad, 30
Tel.: 953 224 640
23005 Jaen
Previa cita

Lendínez Vega, José Francisco
Inst.Odont.y Bucofacial Lendínez Vega
C/ Sefarad, 30
Tel.: 953 224 640
23005 Jaen
Previa cita

López Bao, Tatiana
C/ Doctor Eduardo Garcia-Triviño Lopez, 11 2º D
Tel.: 953 270 711
23009 Jaen
Previa cita

López Molinos, Luis Carlos
C/ Arquitecto Berges, 13 Bloque 1 Bajo Dcha
Tel.: 953 083 311
23007 Jaen
Previa cita

López Rodríguez, José Manuel
Clínica José Maria García Triviño
Paseo Estacion, De la, 10 5º A
Tel.: 953 229 281
23003 Jaen
De lunes a viernes de 9:30 a 13:30h y de 16:30 a 20:30h

Sánchez Colodro, Arturo
Paseo Estacion, De la, 25 Entreplanta
Tel.: 953 263 608
23008 Jaen
Previa cita

ODONTOLOGÍA IMPLANTES

Pulido Contreras, Sergio
Avda. Andalucía, 45 Edificio Noelia 1ª
Tel.: 953 260 501
23005 Jaén
Previa cita

Abad Segovia, Eduardo
C/ Santo Reino, 3 Bajos Izda
Tel.: 953 228 257
23003 Jaén
Previa cita

Civantos Simón, Luis Javier
Clínica Civantos
Avda. Muñoz Grandes, 20
Tel.: 953 272 437
23006 Jaen
Previa cita

Contreras Carazo, Octavio
Centro Médico Especialidades
C/ Garcia Rebull, 2 1º B
Tel.: 953 264 221
23007 Jaen
Previa cita

Del Puerto Tapiador, María Eulalia
Avda. Eduardo Garcia Maroto, 6 2ºA
Tel.: 953 291 093
23007 Jaen
Previa cita

Delgado López, Mónica
Clínica DentaSalud
Plaza De la Libertad, 2 Frente a la salida peatonal estación
Tel.: 953 089 388
23003 Jaen
De lunes a viernes de 9:30 a 13:30h

García - Triviño Arboleda, José María
Clínica José Maria García Triviño
Paseo Estacion, De la, 10 5º A
Tel.: 953 229 281
23003 Jaen
De lunes a viernes de 9:30 a 13:30h y de 16:30 a 20:30h

Ins. Quirúrgico Acebal Blanco
C/ Extremadura, 2 Esc.Dcha. 1º G-H
Tel.: 953 084 444
23009 Jaen
Previa cita

Lendínez Vega, Almudena
Inst.Odont.y Bucofacial Lendínez Vega
C/ Sefarad, 30
Tel.: 953 224 640
23005 Jaen
Previa cita

Lendínez Vega, José Francisco
Inst.Odont.y Bucofacial Lendínez Vega
C/ Sefarad, 30
Tel.: 953 224 640
23005 Jaen
Previa cita

López Bao, Tatiana
C/ Doctor Eduardo Garcia-Triviño Lopez, 11 2º D
Tel.: 953 270 711
23009 Jaen
Previa cita

López Molinos, Luis Carlos
C/ Arquitecto Berges, 13 Bloque 1 Bajo Dcha
Tel.: 953 083 311
23007 Jaen
Previa cita

López Rodríguez, José Manuel
Clínica José Maria García Triviño
Paseo Estacion, De la, 10 5º A
Tel.: 953 229 281
23003 Jaen
De lunes a viernes de 9:30 a 13:30h y de 16:30 a 20:30h

Sánchez Colodro, Arturo
Paseo Estacion, De la, 25 Entreplanta
Tel.: 953 263 608
23008 Jaen
Previa cita

ODONTOLOGÍA ORTODONCIA

Pulido Contreras, Sergio
Avda. Andalucía, 45 Edificio Noelia 1ª
Tel.: 953 260 501
23005 Jaén
Previa cita

Civantos Simón, Luis Javier
Clínica Civantos
Avda. Muñoz Grandes, 20
Tel.: 953 272 437
23006 Jaen
Previa cita

Contreras Carazo, Octavio
Centro Médico Especialidades
C/ Garcia Rebull, 2 1º B
Tel.: 953 264 221
23007 Jaen
Previa cita

Del Puerto Tapiador, María Eulalia
Avda. Eduardo Garcia Maroto, 6 2ºA
Tel.: 953 291 093
23007 Jaen
Previa cita

Delgado López, Mónica
Clínica DentaSalud
Plaza De la Libertad, 2 Frente a la salida peatonal estación
Tel.: 953 089 388
23003 Jaen
De lunes a viernes de 9:30 a 13:30h

García - Triviño Arboleda, José María
Clínica José Maria García Triviño
Paseo Estacion, De la, 10 5º A
Tel.: 953 229 281
23003 Jaen
Previa cita

Ins. Quirúrgico Acebal Blanco
C/ Extremadura, 2 Esc.Dcha. 1º G-H
Tel.: 953 084 444
23009 Jaen
Previa cita

Inst.Odont.y Bucofacial Lendínez Vega
C/ Sefarad, 30
Tel.: 953 224 640
23005 Jaen
Previa cita

López Bao, Tatiana
C/ Doctor Eduardo Garcia-Triviño Lopez, 11 2º D
Tel.: 953 270 711
23009 Jaen
Previa cita

López Molinos, Luis Carlos
C/ Arquitecto Berges, 13 Bloque 1 Bajo Dcha
Tel.: 953 083 311
23007 Jaen
Previa cita

Sánchez Colodro, Arturo
Paseo Estacion, De la, 25 Entreplanta
Tel.: 953 263 608
23008 Jaen
Previa cita

CENTROS Y MÉDICOS
JAÉN PROVINCIA

ALCALÁ LA REAL

MEDICINA GENERAL

Línea Médica:
976 991 199

Rodríguez García, María de la Fe
Policlínica Cibeles
Avda. Andalucía, 42 Pasaje
Tel.: 953 580 794
23680 Alcala la Real
Previa cita

PEDIATRÍA

Línea Médica Pediátrica:
976 991 199

Fernández Fernández, José Manuel
Policlínica Cibeles
Avda. Andalucía, 42 Pasaje
Tel.: 953 580 794
23680 Alcala la Real
Previa cita

Prados Bueno, Enrique
Policlínica Cibeles
Avda. Andalucía, 42 Pasaje
Tel.: 953 580 794
23680 Alcala la Real
Previa cita

ENFERMERÍA

Álvarez Garrido, Nazareth
Policlínica Cibeles
Avda. Andalucía, 42 Pasaje
Tel.: 953 580 794
23680 Alcala la Real
Previa cita

ALERGOLOGÍA

Jaimez Amayas, Luis Antonio
C/ Álamos, 5 Bajo. Ctro. de Diagnóstico Los Álamos
Tel.: 953 585 096
23680 Alcala la Real
Previa cita

CARDIOLOGÍA

Santiago Díaz, Pablo
Policlínica Cibeles
Avda. Andalucía, 42 Pasaje
Tel.: 953 580 794
23680 Alcala la Real
Previa cita.

DERMATOLOGÍA Y VENEREOLOGÍA

Nogueras Morillas, Paloma Marta
Policlínica Cibeles
Avda. Andalucía, 42 Pasaje
Tel.: 953 580 794
23680 Alcala la Real
Previa cita

GINECOLOGÍA Y OBSTETRICIA

Línea Médica del Embarazo:
976 991 199

Muñoz Carmona, Víctor
Policlínica Cibeles
Avda. Andalucía, 42 Pasaje
Tel.: 953 580 794
23680 Alcala la Real
Previa cita

MEDICINA INTERNA

Gómez Fernández, Adriá
Policlínica Cibeles
Avda. Andalucía, 42 Pasaje
Tel.: 953 580 794
23680 Alcala la Real
Previa cita.

OFTALMOLOGÍA

García Fuentes, Rafael
C/ Torre del Farol, 1 1ºC
Tel.: 953 583 706
23680 Alcala la Real
Lunes y miércoles de 17:30 a 20:30 h previa cita

TRAUMATOLOGÍA Y ORTOPEDIA

Gálvez Daza, Mª Dolores
Clínica Osteodent
C/ Vera-Cruz, 10 2º B
Tel.: 953 582 007
23680 Alcala la Real
De 17 a 20 h. Previa cita

Osuna González, Rafael
Policlínica Cibeles
Avda. Andalucía, 42 Pasaje
Tel.: 953 580 794
23680 Alcala la Real
Previa cita

UROLOGÍA

Arrabal Polo, Miguel Ángel
Policlínica Cibeles
Avda. Andalucía, 42 Pasaje
Tel.: 953 580 794
23680 Alcala la Real
Previa cita

Fernández Rodríguez, Antonio
Policlínica Cibeles
Avda. Andalucía, 42 Pasaje
Tel.: 953 580 794
23680 Alcala la Real
Previa cita

ECOCARDIOGRAFÍA

Santiago Díaz, Pablo
Policlínica Cibeles
Avda. Andalucía, 42 Pasaje
Tel.: 953 580 794
23680 Alcala la Real
Previa cita.

ECOGRAFÍA UROLÓGICA

Arrabal Polo, Miguel Ángel
Policlínica Cibeles
Avda. Andalucía, 42 Pasaje
Tel.: 953 580 794
23680 Alcala la Real
Previa cita

Fernández Rodríguez, Antonio
Policlínica Cibeles
Avda. Andalucía, 42 Pasaje
Tel.: 953 580 794
23680 Alcala la Real
Previa cita

ANÁLISIS CLÍNICOS

Tutau Gómez Farmacéuticos
C/ Fernando El Catolico, 1
Tel.: 953 580 432
23680 Alcala la Real
Previa cita

RADIOLOGÍA CONVENCIONAL

Díaz Aguilera, Rocío
Policlínica Cibeles
Avda. Andalucía, 42 Pasaje
Tel.: 953 580 794
23680 Alcala la Real
Previa cita

FISIOTERAPIA

Clínica Osteodent
C/ Vera-Cruz, 10 2º B
Tel.: 953 582 007
23680 Alcala la Real
Previa cita

PSICOLOGÍA

Gómez Lizana, Mª José
Policlínica Cibeles
Avda. Andalucía, 42 Pasaje
Tel.: 953 580 794
23680 Alcala la Real
Previa cita

ODONTOLOGÍA GENERAL

Muñoz Gutiérrez, Marcelo
Avda. Andalucia, 3 1º C
Tel.: 953 583 711
23680 Alcala la Real
Previa cita

ODONTOLOGÍA IMPLANTES

Muñoz Gutiérrez, Marcelo
Avda. Andalucia, 3 1º C
Tel.: 953 583 711
23680 Alcala la Real
Previa cita

ODONTOLOGÍA ORTODONCIA

Muñoz Gutiérrez, Marcelo
Avda. Andalucia, 3 1º C
Tel.: 953 583 711
23680 Alcala la Real
Previa cita

ALCAUDETE

FISIOTERAPIA

Torres Bermúdez, José Manuel
Cmno. Viejo de la fuensanta, 5 Bajo 3
Tel.: 670 093 728
23660 Alcaudete
Previa cita

ANDÚJAR

MEDICINA GENERAL

Línea Médica:
976 991 199

Gil Moreno, Felipe
C/ San Miguel, 4 Bajo
Tel.: 608 375 545
23740 Andujar
De 17 a 18h. Previa cita

Perea Serrano, Lorenzo
Consulta Med.Gen.Dr.Lorenzo Perea
C/ Guadalupe, 6 Bajo Izda.
Tel.: 953 510 872
23740 Andujar
De lunes a viernes de 16:30 a 20h. Previa cita

OFTALMOLOGÍA

Crespo González, Javier
Crrdª San Bartolomé, 7 Instituto Ocular de Andújar
Tel.: 953 514 039
23740 Andujar
Lunes y miércoles de 10 a 13h, jueves de 17:30 a 20h. Previa cita
crespogonzalezjavier@gmail.com

OTORRINOLARINGOLOGÍA

Clínica Pérez Barrio
C/ Isidoro Miñón, 1 Bajo
Tel.: 953 505 101
23740 Andujar
Previa cita

REHABILITACIÓN

Gil Moreno, Felipe
C/ San Miguel, 4 Bajo
Tel.: 608 375 545
23740 Andujar
Previa cita

ANÁLISIS CLÍNICOS

Nieves Robles, Ana Mª
Laboratorio Ana Nieves
C/ 12 de Agosto, 16 Bajo
Tel.: 953 506 249
23740 Andujar
Previa cita

RESONANCIA MAGNÉTICA NUCLEAR. R.M.N.

Telf. Autorizaciones:
976 768 997

Muñoz Galiano, Isabel
Avda. Lisboa Nave 5
23740 Andujar
Previa cita
andujar@sercosa.com

FISIOTERAPIA

García Morente, Joaquín
Cl.de Fisioterap. Virgen de la Esperanza
C/ Emperador Adriano, 6 Bajo
Tel.: 953 525 017
23740 Andujar
Previa cita

Gil Moreno, Felipe
C/ San Miguel, 4 Bajo
Tel.: 608 375 545
23740 Andujar
Previa cita

PODOLOGÍA

Delgado Tordera, Mª Virginia
C/ Civiles, 2 1º B
Tel.: 953 501 743
23740 Andujar
De 10 a 13:30h y de 17 a 20h Previa cita
Tefl. 616531462

ODONTOLOGÍA GENERAL

Peix Santos, Claudio
Plaza Sol, 1 1ºA
Tel.: 953 504 804
23740 Andujar
Previa cita

BAEZA

RADIOLOGÍA DENTAL

Ortiz Martínez, Mª del Mar
Pje. Cardenal Benavides, 3 Clínica Medico Dental ST1
Tel.: 953 744 730
23440 Baeza
Previa cita

FISIOTERAPIA

López - Obregón Calero, Luis Miguel
Clínica López - Obregón
Plaza Jose Leon, 18
Tel.: 615 404 312
23440 Baeza
De Lunes a viernes de 9 a 14 h y de 16 a 21 h
Sábados de 10 a 14 h

ODONTOLOGÍA GENERAL

Ortiz Martínez, Mª del Mar
Pje. Cardenal Benavides, 3 Clínica Medico Dental ST1
Tel.: 953 744 730
23440 Baeza
Previa cita

ODONTOLOGÍA IMPLANTES

Ortiz Martínez, Mª del Mar
Pje. Cardenal Benavides, 3 Clínica Medico Dental ST1
Tel.: 953 744 730
23440 Baeza
Previa cita

ODONTOLOGÍA ORTODONCIA

Ortiz Martínez, Mª del Mar
Pje. Cardenal Benavides, 3 Clínica Medico Dental ST1
Tel.: 953 744 730
23440 Baeza
Previa cita

BAILÉN

MEDICINA GENERAL

Línea Médica:
976 991 199

Martínez Expósito, Luisa Mª
C/ General Serrano, 7-1º B
Tel.: 722 671 915
23710 Bailen
Previa cita

FISIOTERAPIA

Cózar Álvarez, Miguel Ángel
C/ Cronista Matias de Haro, 22 Bajo
Tel.: 607 927 945
23710 Bailen
De lunes a viernes de 16 a 20h Previa cita

PODOLOGÍA

De Dios Blanco, Francisco Jesús
C/ General Ramon Serrano Rio, 4-2º A Clínica de Podología
Tel.: 953 893 889
23710 Bailen
Previa cita

PSICOLOGÍA

López Bermúdez, Miguel Ángel
Pla General Castaños, 12 4º D
Tel.: 953 675 027
23710 Bailen
Previa cita
Lunes a Viernes de 10 a 13:30h y 16 a 20

ODONTOLOGÍA GENERAL

Castillo Martín, Miguel
Cl.Dtal.Ntra.Sra. de Zocueca
Maria Bellido 3 1ºa
Tel.: 953 675 226
23710 Bailen
Previa cita

Rayo González, Mª Rocío
Cl.Dtal.Ntra.Sra. de Zocueca
Maria Bellido 3 1ºa
Tel.: 953 675 226
23710 Bailen
Previa cita

ODONTOLOGÍA IMPLANTES

Castillo Martín, Miguel
Cl.Dtal.Ntra.Sra. de Zocueca
Maria Bellido 3 1ºa
Tel.: 953 675 226
23710 Bailen
Previa cita

Rayo González, Mª Rocío
Cl.Dtal.Ntra.Sra. de Zocueca
Maria Bellido 3 1ºa
Tel.: 953 675 226
23710 Bailen
Previa cita

ODONTOLOGÍA ORTODONCIA

Castillo Martín, Miguel
Cl.Dtal.Ntra.Sra. de Zocueca
Maria Bellido 3 1ºa
Tel.: 953 675 226
23710 Bailen
Previa cita

Rayo González, Mª Rocío
Cl.Dtal.Ntra.Sra. de Zocueca
Maria Bellido 3 1ºa
Tel.: 953 675 226
23710 Bailen
Previa cita

CAZORLA

MEDICINA GENERAL

Línea Médica:
976 991 199

Montilla Rojas, Antonio
C/ Jose Jorquera de la Hoz, S/N
Tel.: 639 994 281
23470 Cazorla
Previa cita

FISIOTERAPIA

Mayenco Fernández, Elena
Avda. Ximenez de Rada, 57 Bajo
Tel.: 953 710 111 - 617 061 110
23470 Cazorla
De 9 a 14h y de 17 a 20h. Previa cita

JÓDAR

MEDICINA GENERAL

Línea Médica:
976 991 199

Fernández Yera, Pedro Antonio
C/ General Fresneda, 69 Bajo
Tel.: 953 786 133
23500 Jodar
De 18 a 20h Previa cita

RADIOLOGÍA CONVENCIONAL

Fernández Yera, Pedro Antonio
C/ General Fresneda, 69 Bajo
Tel.: 953 786 133
23500 Jodar
Previa cita

FISIOTERAPIA

Parra López, Juana María
Clínica Rehabilitación Jodar
C/ Domingo Arroquia, 20 1º A
Tel.: 953 784 161
23500 Jodar
De 9 a 13:30h y de 16:30 20:30h

Serrano Díaz, Juan Alberto
Clínica Rehabilitación Jodar
C/ Domingo Arroquia, 20 1º A
Tel.: 953 784 161
23500 Jodar
De 9 a 13:30h y de 16:30 20:30h

LA CAROLINA

MEDICINA GENERAL

Línea Médica:
976 991 199

San Gil Ayut, Nieves María
Policlínica San Gil
C/ Estaban Salmeron, 10 Bajo
Tel.: 953 682 202
23200 Carolina, la
De 10:30 a 13:30h y de 17:30 a 20:30h Previa cita

ENFERMERÍA

Cruz Coronado, Cristina
Policlínica San Gil
C/ Estaban Salmeron, 10 Bajo
Tel.: 953 682 202
23200 Carolina, la
De 10:30 a 13:30h y de 17:30 a 20:30h Previa cita

CARDIOLOGÍA

Hipólito Pousibet
Policlínica San Gil
C/ Estaban Salmeron, 10 Bajo
Tel.: 953 682 202
23200 Carolina, la
De 10:30 a 13:30h y de 17:30 a 20:30h Previa cita

PSIQUIATRÍA

Auladell Saniger, Jorge
Policlínica San Gil
C/ Estaban Salmeron, 10 Bajo
Tel.: 953 682 202
23200 Carolina, la
De 10:30 a 13:30h y de 17:30 a 20:30h Previa cita

FISIOTERAPIA

Machado Marcos, Alicia
Policlínica San Gil
C/ Estaban Salmeron, 10 Bajo
Tel.: 953 682 202
23200 Carolina, la
De 10:30 a 13:30h y de 17:30 a 20:30h Previa cita

PSICOLOGÍA

Moreno Fernández, Juana M.
Policlínica San Gil
C/ Estaban Salmeron, 10 Bajo
Tel.: 953 682 202
23200 Carolina, la
De 10:30 a 13:30h y de 17:30 a 20:30h Previa cita

LINARES

MEDICINA GENERAL

Línea Médica:
976 991 199

Cañada Peña, Carmen Laura
Avda. Andalucía, 9 Bajo
Tel.: 953 097 193
23700 Linares
De lunes a viernes 9 a 14h y de 16:30 a 20:30h. Previa cita

Domínguez Benítez, Ana
Clínica Clivina
C/ Baños, 16
Tel.: 953 600 707 - 953 657 475
23700 Linares
Previa cita

Garijo Forcada, José María
Clínica Clivina
C/ Baños, 16
Tel.: 953 600 707 - 953 657 475
23700 Linares
Previa cita

Garrido de la Peña, Aurea
Clínica Clivina
C/ Baños, 16
Tel.: 953 600 707 - 953 657 475
23700 Linares
Previa cita

López Muñoz, Adrian
Clínica Clivina
C/ Baños, 16
Tel.: 953 600 707 - 953 657 475
23700 Linares
Previa cita

PEDIATRÍA

Línea Médica Pediátrica:
976 991 199

Montoro Burgos, Miguel
Crrdª De San Marcos, 18-1º Entreplanta
Tel.: 953 699 744
23700 Linares
Previa cita

Toledano Cantero, Esperanza
Avda. Andalucía, 9 Bajo
Tel.: 953 097 193
23700 Linares
De Lunes a Viernes 9-14h y de 16:30-20:30h. Previa cita.

ENFERMERÍA

Ortega Begara, Sara
Clínica Clivina
C/ Baños, 16
Tel.: 953 600 707 - 953 657 475
23700 Linares
Previa cita

Serrano Moya, Ana Mª
Avda. Andalucía, 9 Bajo
Tel.: 953 097 193
23700 Linares
De Lunes a Viernes 9-14h y de 16:30-20:30h.
Previa cita.
LICLINIC

ALERGOLOGÍA

Cañada Peña, Carmen Laura
Clínica Clivina
C/ Baños, 16
Tel.: 953 600 707 - 953 657 475
23700 Linares
Previa cita

Cañada Peña, Carmen Laura
Avda. Andalucía, 9 Bajo
Tel.: 953 097 193
23700 Linares
Previa cita
liclinic

APARATO DIGESTIVO

Garijo Forcada, José María
Clínica Clivina
C/ Baños, 16
Tel.: 953 600 707 - 953 657 475
23700 Linares
Previa cita.

Garijo Forcada, José María
Avda. Andalucía, 9 Bajo
Tel.: 953 097 193
23700 Linares
Previa cita
LICLINIC

Garijo Forcada, José María
C/ Baños, 17 Bloque 5, 1ºA
Tel.: 953 692 164
23700 Linares
Previa cita

CARDIOLOGÍA

Monedero Campo, Jairo
Clínica Clivina
C/ Baños, 16
Tel.: 953 600 707 - 953 657 475
23700 Linares
Previa cita.

CIRUGÍA PLÁSTICA Y REPARADORA

Navarro Cecília, Joaquín
Avda. Andalucía, 9 Bajo
Tel.: 953 097 193
23700 Linares
Previa cita

DERMATOLOGÍA Y VENEREOLOGÍA

Salazar Nievas, Mª Carmen
Avda. Andalucía, 9 Bajo
Tel.: 953 097 193
23700 Linares
Previa cita
LICLINIC

ENDOCRINO Y NUTRICIÓN

Línea Médica Nutricional:
976 991 199

Cobo Fernández, Marta
Paseo Virgen de Linarejos, 4 1ºF
Tel.: 953 097 377
23700 Linares
Previa cita

Garijo Forcada, José María
Clínica Clivina
C/ Baños, 16
Tel.: 953 600 707 - 953 657 475
23700 Linares
Previa cita.

Garijo Forcada, José María
Avda. Andalucía, 9 Bajo
Tel.: 953 097 193
23700 Linares
Previa cita

Garijo Forcada, José María
C/ Baños, 17 Bloque 5, 1ºA
Tel.: 953 692 164
23700 Linares
Previa cita

GINECOLOGÍA Y OBSTETRICIA

Línea Médica del Embarazo:
976 991 199

Borrego Ruiz, Alfredo
Consulta Ginecologia Dr. Alfredo Borrego
Avda. San Sebastián, 9-3º A
Tel.: 953 692 916
23700 Linares
Previa cita
Tardes de 16:00-20:00h

Gómez Molina, Francisca
Paseo Virgen de Linarejos, 24 5º B
Tel.: 953 651 721
23700 Linares
Previa cita

Luque López, Carolina
Avda. Andalucía, 9 Bajo
Tel.: 953 097 193
23700 Linares
De lunes a viernes 9 a 14h y de 16:30 a 20:30h. Previa cita
LICLINIC

Rodríguez Arroyo, Emilio Francisco
Avda. Andalucía, 9 Bajo
Tel.: 953 097 193
23700 Linares
De lunes a viernes 9 a 14h y de 16:30 a 20:30h. Previa cita
LICLINIC

MEDICINA INTERNA

Garijo Forcada, José María
Avda. Andalucía, 9 Bajo
Tel.: 953 097 193
23700 Linares
Previa cita

Garijo Forcada, José María
C/ Baños, 17 Bloque 5, 1ºA
Tel.: 953 692 164
23700 Linares
Previa cita

OFTALMOLOGÍA

Garrido Arias, José Óscar
C/ Antonio Rafael Abellán, 1 1º D
Tel.: 953 095 470
23700 Linares
Previa cita

OTORRINOLARINGOLOGÍA

Mª Alharilla, Montilla Ibáñez
Clínica Clivina
C/ Baños, 16
Tel.: 953 600 707 - 953 657 475
23700 Linares
Previa cita

Pérez Barrios, José Mª
Clínica Clivina
C/ Baños, 16
Tel.: 953 600 707 - 953 657 475
23700 Linares
Previa cita

Pérez Barrios, José Mª
Avda. Andalucía, 9 Bajo
Tel.: 953 097 193
23700 Linares
Previa cita
LICLINIC

PSIQUIATRÍA

Auladell Saniger, Jorge
Avda. Andalucía, 9 Bajo
Tel.: 953 097 193
23700 Linares
Previa cita

Galiano Rus, Sara
Clínica Clivina
C/ Baños, 16
Tel.: 953 600 707 - 953 657 475
23700 Linares
Previa cita

REUMATOLOGÍA

Hernández Collados, Miguel Ángel
Pje. del Comercio, 15 1ºI
Tel.: 655 815 009
23700 Linares
Previa cita

TRAUMATOLOGÍA Y ORTOPEDIA

Jurado Carmona, Francisco Luis
Clínica Sándalo
C/ Cid Campeador, 5 Bajo
Tel.: 953 073 449
23700 Linares
De Lunes a viernes de 9:30 a 13:30 h y de 17 a 21 h previa cita

UROLOGÍA

Madrid Gutierrez, Manuel
Avda. Andalucía, 9 Bajo
Tel.: 953 097 193
23700 Linares
De lunes a viernes 9 a 14h y de 16:30 a 20:30h. Previa cita
LICLINIC

ECOGRAFÍA UROLÓGICA

Madrid Gutierrez, Manuel
Avda. Andalucía, 9 Bajo
Tel.: 953 097 193
23700 Linares
Previa cita

ANÁLISIS CLÍNICOS

Clivina - Vitaudio
C/ Baños, 16
Tel.: 953 600 707
23700 Linares
Previa cita

Liclínic
Avda. Andalucía, 9 Bajo
Tel.: 953 097 193
23700 Linares
Previa cita

RADIOLOGÍA CONVENCIONAL

Eduardo Bonet y Otra
C/ Joaquín Ruano, 22
Tel.: 953 696 161
23700 Linares
Previa cita

RADIOLOGÍA DENTAL

Hernández López, Silvia
Clínica Dental Dra.Silvia Hernández
C/ Navas de Tolosa, 8 Bajo
Tel.: 953 656 590
23700 Linares
Previa cita

Rodríguez Trillo, Mª Trinidad
C/ Julio Burell, 19 Bajo. Clínica Dental Himilce
Tel.: 953 693 551
23700 Linares
Previa cita

RESONANCIA MAGNÉTICA NUCLEAR. R.M.N.

Telf. Autorizaciones:
976 768 997

Clínica las Nieves
Ctra. Jabalquinto S/N
23700 Linares
De 8 a 22 h. Previa cita

ENDOSCOPIA DIGESTIVA

Garijo Forcada, José María
C/ Baños, 17 Bloque 5, 1ºA
Tel.: 953 692 164
23700 Linares
Previa cita

FISIOTERAPIA

Cl. Fisioterapia M.A. Lérida Ortega
Paseo de Linarejos, 46
Tel.: 953 656 602
23700 Linares
Previa cita

Fernández Garate, Pilar
Clínica Sándalo
C/ Cid Campeador, 5 Bajo
Tel.: 953 073 449
23700 Linares
De Lunes a viernes de 9:30 a 13:30 h y de 17 a 21 h previa cita

López Medina, Fátima
Clínica Clivina
C/ Baños, 16
Tel.: 953 600 707 - 953 657 475
23700 Linares
Previa cita

Utrera del Castillo, Pedro L.
C/ Doctor Fleming, 3 Bajo
Tel.: 953 650 203
23700 Linares
Previa cita

LOGOPEDIA

Rojano Gómez, Sara
Clínica Clivina
C/ Baños, 16
Tel.: 953 600 707 - 953 657 475
23700 Linares
Previa cita

PODOLOGÍA

García Garrido, Andrés
Cl. de Podología Andrés García Garrido
C/ República Argentina, 3-1ºA
Tel.: 953 690 752
23700 Linares
De lunes a viernes de 9 a 13h y de 16:30 a 19:30h. Previa cita

Muñoz Muñoz, Ramoni
Avda. Andalucía, 9 Bajo
Tel.: 953 097 193
23700 Linares
De lunes a viernes 9 a 14h y de 16:30 a 20:30h. Previa cita

Tejada Villarejo, Bartolomé
Clínica Clivina
C/ Baños, 16
Tel.: 953 600 707 - 953 657 475
23700 Linares
Previa cita

PREPARACIÓN Y RECUPERACIÓN POSTPARTO

Línea Médica del Embarazo:
976 991 199

Torres Cruz, Mónica
Avda. Andalucía, 9 Bajo
Tel.: 953 097 193
23700 Linares
Previa cita

PSICOLOGÍA

Albanta Psicología y Logopedia
Avda. Andalucía, 2-BLQ A
Tel.: 953 602 627
23700 Linares
Previa cita

Arriaza Lopez, Manuel Raimundo
Avda. Andalucía, 9 Bajo
Tel.: 953 097 193
23700 Linares
Previa cita
LICLINIC

Carrascosa Alba, Manuel
Clínica Clivina
C/ Baños, 16
Tel.: 953 600 707 - 953 657 475
23700 Linares
Previa cita

Charco Ruíz, Laura
Clínica Clivina
C/ Baños, 16
Tel.: 953 600 707 - 953 657 475
23700 Linares
Previa cita

ODONTOLOGÍA GENERAL

Hernández López, Silvia
Clínica Dental Dra.Silvia Hernández
C/ Navas de Tolosa, 8 Bajo
Tel.: 953 656 590
23700 Linares
Previa cita

Rodríguez Trillo, Mª Trinidad
C/ Julio Burell, 19 Bajo. Clínica Dental Himilce
Tel.: 953 693 551
23700 Linares
Previa cita

ODONTOLOGÍA IMPLANTES

Hernández López, Silvia
Clínica Dental Dra.Silvia Hernández
C/ Navas de Tolosa, 8 Bajo
Tel.: 953 656 590
23700 Linares
Previa cita

Rodríguez Trillo, Mª Trinidad
C/ Julio Burell, 19 Bajo. Clínica Dental Himilce
Tel.: 953 693 551
23700 Linares
Previa cita

ODONTOLOGÍA ORTODONCIA

Hernández López, Silvia
Clínica Dental Dra.Silvia Hernández
C/ Navas de Tolosa, 8 Bajo
Tel.: 953 656 590
23700 Linares
Previa cita

Rodríguez Trillo, Mª Trinidad
C/ Julio Burell, 19 Bajo. Clínica Dental Himilce
Tel.: 953 693 551
23700 Linares
Previa cita

MANCHA REAL

MEDICINA GENERAL

Línea Médica:
976 991 199

Delgado Delgado, Rosa Mª
Clínica Médica San José
San Marcos,30 Bajo
Tel.: 953 352 255
23100 Mancha Real
Previa cita

PEDIATRÍA

Línea Médica Pediátrica:
976 991 199

Ruiz Mata, Francisco
Clínica Médica San José
San Marcos,30 Bajo
Tel.: 953 352 255
23100 Mancha Real
Previa cita

ENFERMERÍA

González Rosa, Mª Ramona
Clínica Médica San José
San Marcos,30 Bajo
Tel.: 953 352 255
23100 Mancha Real
Previa cita

OFTALMOLOGÍA

Gámez Palomares, Antonia
C/ Francisco Solís, 66
Tel.: 953 352 255
23100 Mancha Real
De 17 a 20:30h. Previa cita

REHABILITACIÓN

Morales Aceituno, Mª Florencia
Clínica Médica San José
San Marcos,30 Bajo
Tel.: 953 352 255
23100 Mancha Real
Previa cita

RADIOLOGÍA DENTAL

Gámez Palomares, María Dolores
Clínica Dental Mª Dolores Gámez
C/ Carniceria, 55 Bajo B
Tel.: 953 352 754
23100 Mancha Real
Previa cita

Valero Valero, Juana
C/ Galicia, 50
Tel.: 953 765 039
23100 Mancha Real
De 10 a 14h y de 16:30 a 20:30h Previa cita
info@valerodental.com

FISIOTERAPIA

Morales Aceituno, Mª Florencia
Clínica Médica San José
San Marcos,30 Bajo
Tel.: 953 352 255
23100 Mancha Real
Previa cita

Muñoz Muñoz, Ramoni
C/ Carnicería, 69-1º C
Tel.: 953 350 520
23100 Mancha Real
Previa cita

Romero Cantero, Mª de la Paz
C/ Galicia, 42
Tel.: 645 895 202
23100 Mancha Real
Previa cita

PODOLOGÍA

Martín Saravia, Rosario
Clínica Podológica
C/ Islas Baleares, 16
Tel.: 953 103 185
23100 Mancha Real
De lunes a viernes de 9:30 a 14h y de 17 a 20h. Previa cita

Muñoz Muñoz, Ramoni
C/ Carnicería, 69-1º C
Tel.: 953 350 520
23100 Mancha Real
Previa cita

PSICOLOGÍA

Jurado Zafra, Mª Encarnacion
Clínica Médica San José
San Marcos,30 Bajo
Tel.: 953 352 255
23100 Mancha Real
Previa cita

Pulido Delgado, Pedro Jesús
Reazziona Centro de Psicologia
Avda. Andalucía, 35-BAJO
Tel.: 953 351 790
23100 Mancha Real
Previa cita

ODONTOLOGÍA GENERAL

Fernández Ortega, Carlos Maria
C/ Marcos Cubillo, 45 Bajos
Tel.: 953 350 200
23100 Mancha Real
Previa cita

Gámez Palomares, María Dolores
Clínica Dental Mª Dolores Gámez
C/ Carniceria, 55 Bajo B
Tel.: 953 352 754
23100 Mancha Real
Previa cita

Salido Ramírez, Mª Ángeles
Clínica Dental Mª Ángeles Salido
C/ Callejuelas Altas, 23 Bajo
Tel.: 953 354 079
23100 Mancha Real
De 10 a 13h y de 17 a 20h
Inglés, Francés

Valero Valero, Juana
C/ Galicia, 50
Tel.: 953 765 039
23100 Mancha Real
De 10 a 14h y de 16:30 a 20:30h Previa cita
info@valerodental.com

ODONTOLOGÍA IMPLANTES

Gámez Palomares, María Dolores
Clínica Dental Mª Dolores Gámez
C/ Carniceria, 55 Bajo B
Tel.: 953 352 754
23100 Mancha Real
Previa cita

Salido Ramírez, Mª Ángeles
Clínica Dental Mª Ángeles Salido
C/ Callejuelas Altas, 23 Bajo
Tel.: 953 354 079
23100 Mancha Real
De 10 a 13h y de 17 a 20h
Inglés, Francés

Valero Valero, Juana
C/ Galicia, 50
Tel.: 953 765 039
23100 Mancha Real
De 10 a 14h y de 16:30 a 20:30h Previa cita
info@valerodental.com

ODONTOLOGÍA ORTODONCIA

Fernández Ortega, Carlos Maria
C/ Marcos Cubillo, 45 Bajos
Tel.: 953 350 200
23100 Mancha Real
Previa cita

Gámez Palomares, María Dolores
Clínica Dental Mª Dolores Gámez
C/ Carniceria, 55 Bajo B
Tel.: 953 352 754
23100 Mancha Real
Previa cita

Salido Ramírez, Mª Ángeles
Clínica Dental Mª Ángeles Salido
C/ Callejuelas Altas, 23 Bajo
Tel.: 953 354 079
23100 Mancha Real
De 10 a 13h y de 17 a 20h
Inglés, Francés

Valero Valero, Juana
C/ Galicia, 50
Tel.: 953 765 039
23100 Mancha Real
De 10 a 14h y de 16:30 a 20:30h Previa cita
info@valerodental.com

MARMOLEJO

MEDICINA GENERAL

Línea Médica:
976 991 199

Merino Robles, Inmaculada
Paseo Divino Maestro, LOC.5
Tel.: 953 540 128
23770 Marmolejo
Previa cita
saludaliacentromedico@ gmail.com

Ruiz Flores, Mª Jesús
Paseo Divino Maestro, LOC.5
Tel.: 953 540 128
23770 Marmolejo
Previa cita
saludaliacentromedico@ gmail.com

MARTOS

MEDICINA GENERAL

Línea Médica:
976 991 199

Molina Martos, Eduardo
C/ Reina Sofía, 34
Tel.: 953 700 727
23600 Martos
De 19 a 21h, menos el jueves Previa cita

ENFERMERÍA

Martínez Espejo, Carlos
C/ Comendadores de Calatrava, 12
Tel.: 953 551 164
23600 Martos
De lunes a viernes de 9:30 a 20:30h. Sábados, domingos a las 11h. Previa cita

OFTALMOLOGÍA

Olmo Jiménez, Natalia
Clínica Oftalmología Natalia Olmo Jimen.
C/ Doctor Fleming, 17-BAJO
Tel.: 953 550 951
23600 Martos
Previa cita

TRAUMATOLOGÍA Y ORTOPEDIA

Olmo González, Abelardo
C/ Doctor Fleming, 17 Bajo. Clínica Olmo
Tel.: 953 550 951
23600 Martos
Previa cita
aolmo@clinicaolmo.com

ANÁLISIS CLÍNICOS

Laboratorio ProLab
C/ Carrera, 51
Tel.: 953 550 832
23600 Martos
Previa cita

RADIOLOGÍA DENTAL

González Orta, Carmen
Clínica Dental González Orta
Avda. San Amador, 44-1º C
Tel.: 953 554 687
23600 Martos
De 10 a 14h y 16:30 a 20:30h Previa cita

González Orta, Mercedes
Clínica Dental González Orta
Avda. San Amador, 44-1º C
Tel.: 953 554 687
23600 Martos
De 10 a 14h y 16:30 a 20:30h Previa cita

FISIOTERAPIA

Aceituno Carrasco, Ángel
C/ Manuel Escavias, 4 Clínica Fisiosalud
Tel.: 953 700 747
23600 Martos
De lunes a viernes de 10 a 14h y de 17 a 21h.
Previa cita

ODONTOLOGÍA GENERAL

González Orta, Carmen
Clínica Dental González Orta
Avda. San Amador, 44-1º C
Tel.: 953 554 687
23600 Martos
De 10 a 14h y 16:30 a 20:30h Previa cita

González Orta, Mercedes
Clínica Dental González Orta
Avda. San Amador, 44-1º C
Tel.: 953 554 687
23600 Martos
De 10 a 14h y 16:30 a 20:30h Previa cita

ODONTOLOGÍA IMPLANTES

González Orta, Carmen
Clínica Dental González Orta
Avda. San Amador, 44-1º C
Tel.: 953 554 687
23600 Martos
De 10 a 14h y 16:30 a 20:30h Previa cita

González Orta, Mercedes
Clínica Dental González Orta
Avda. San Amador, 44-1º C
Tel.: 953 554 687
23600 Martos
De 10 a 14h y 16:30 a 20:30h Previa cita

ODONTOLOGÍA ORTODONCIA

González Orta, Carmen
Clínica Dental González Orta
Avda. San Amador, 44-1º C
Tel.: 953 554 687
23600 Martos
De 10 a 14h y 16:30 a 20:30h Previa cita

González Orta, Mercedes
Clínica Dental González Orta
Avda. San Amador, 44-1º C
Tel.: 953 554 687
23600 Martos
De 10 a 14h y 16:30 a 20:30h Previa cita

MENGÍBAR

MEDICINA GENERAL

Línea Médica:
976 991 199

Aguirre Molina, José Ramón
C/ Bernabe Vallecillo Olea, 1 Bajo
Tel.: 646 901 244 - 953 370 500
23620 Mengibar
Previa cita

FISIOTERAPIA

Yeguas Gómez, Manuel
Fisiorengibar
Ctra. Bailen, S/N Edif. San Francisco
Tel.: 953 372 337
23620 Mengibar
De lunes a viernes de 9:30 a 13:30 y 17 a 20h.
Previa cita

PEGALAJAR

ODONTOLOGÍA GENERAL

López Bao, Tatiana
C/ Cerón, 2 2º Piso
Tel.: 953 270 711
23110 Pegalajar
Previa cita

ODONTOLOGÍA IMPLANTES

López Bao, Tatiana
C/ Cerón, 2 2º Piso
Tel.: 953 270 711
23110 Pegalajar
Previa cita

ODONTOLOGÍA ORTODONCIA

López Bao, Tatiana
C/ Cerón, 2 2º Piso
Tel.: 953 270 711
23110 Pegalajar
Previa cita

PORCUNA

RADIOLOGÍA DENTAL

Burgos Pérez, Lourdes
Clínica Lourdental
Plaza San Juan, 16
Tel.: 953 544 577
23790 Porcuna
Previa cita

ODONTOLOGÍA GENERAL

Burgos Pérez, Lourdes
Clínica Lourdental
Plaza San Juan, 16
Tel.: 953 544 577
23790 Porcuna
Previa cita

ODONTOLOGÍA IMPLANTES

Burgos Pérez, Lourdes
Clínica Lourdental
Plaza San Juan, 16
Tel.: 953 544 577
23790 Porcuna
Previa cita

ODONTOLOGÍA ORTODONCIA

Burgos Pérez, Lourdes
Clínica Lourdental
Plaza San Juan, 16
Tel.: 953 544 577
23790 Porcuna
Previa cita

TORRE DEL CAMPO

MEDICINA GENERAL

Línea Médica:
976 991 199

Medina Romero, Mª Dolores
Paseo Estacion, de la, 59 Bajos. Fisiotermal
Tel.: 953 568 109
23640 Torre del Campo
Previa cita

PEDIATRÍA

Línea Médica Pediátrica:
976 991 199

Chica Romero, Ana
Paseo Estacion, de la, 2 Bajo. Policlínica La Muralla
Tel.: 953 200 424
23640 Torre del Campo
Previa cita

ENFERMERÍA

Gordo Hinojosa, Cristina
Consulta de Podología
C/ Manuel Pancorbo, 21-A 2ºD
Tel.: 626 900 533
23640 Torre del Campo
Previa cita

RADIOLOGÍA DENTAL

González Orta, Carmen
Clínica Dental González Orta
Paseo Estacion, 24 Bajo
Tel.: 953 410 392
23640 Torre del Campo
Previa cita

González Orta, Mercedes
Clínica Dental González Orta
Paseo Estacion, 24 Bajo
Tel.: 953 410 392
23640 Torre del Campo
Previa cita

FISIOTERAPIA

Ruiz Maldonado, Elena
Paseo Estacion, de la, 2 Bajo. Policlínica La Muralla
Tel.: 953 200 424
23640 Torre del Campo
Previa cita

Yeguas Gómez, Manuel
Fisiotermal
Paseo Estación, 59
Tel.: 953 568 109
23640 Torre del Campo
Previa cita

PODOLOGÍA

Gordo Hinojosa, Cristina
Consulta de Podología
C/ Manuel Pancorbo, 21-A 2ºD
Tel.: 626 900 533
23640 Torre del Campo
Previa cita

PSICOLOGÍA

Medina Peñalver, Ángela
Paseo Estacion, de la, 2 Bajo. Policlínica La Muralla
Tel.: 953 200 424
23640 Torre del Campo
Previa cita

ODONTOLOGÍA GENERAL

González Orta, Carmen
Clínica Dental González Orta
Paseo Estacion, 24 Bajo
Tel.: 953 410 392
23640 Torre del Campo
Previa cita

González Orta, Mercedes
Clínica Dental González Orta
Paseo Estacion, 24 Bajo
Tel.: 953 410 392
23640 Torre del Campo
Previa cita

ODONTOLOGÍA IMPLANTES

González Orta, Carmen
Clínica Dental González Orta
Paseo Estacion, 24 Bajo
Tel.: 953 410 392
23640 Torre del Campo
Previa cita

González Orta, Mercedes
Clínica Dental González Orta
Paseo Estacion, 24 Bajo
Tel.: 953 410 392
23640 Torre del Campo
Previa cita

ODONTOLOGÍA ORTODONCIA

González Orta, Carmen
Clínica Dental González Orta
Paseo Estacion, 24 Bajo
Tel.: 953 410 392
23640 Torre del Campo
Previa cita

González Orta, Mercedes
Clínica Dental González Orta
Paseo Estacion, 24 Bajo
Tel.: 953 410 392
23640 Torre del Campo
Previa cita

TORREDONJIMENO

MEDICINA GENERAL

Línea Médica:
976 991 199

Cruz Gutiérrez, Antonio
Ctra. Alta, 22 Bajo
Tel.: 953 340 820
23650 Torredonjimeno
De 9 a 14h y de 16 a 21h Previa cita

ANÁLISIS CLÍNICOS

Laboratorio ProLab
Avda. De la Paz, 101
Tel.: 953 550 832
23650 Torredonjimeno
Previa cita

FISIOTERAPIA

MANUEL JESUS LOPEZ CHAICHIO
C/ Mediterráneo, 4
Tel.: 953 340 583
23650 Torredonjimeno
Previa cita

ODONTOLOGÍA GENERAL

Trapero Capeli, Rosario Isabel
Clínica Dental Avenida del Parque
Avda. Del Parque, 19
Tel.: 953 344 181 - 657 903 314
23650 Torredonjimeno
De lunes a viernes de 9:30 a 13:30h y 17 21h.
Previa cita

UBEDA

MEDICINA GENERAL

Línea Médica:
976 991 199

Cobo Fernández, Nicolás
Centro Médico Reconocimiento
C/ Virgen de Guadalupe, 2 Bajo
Tel.: 953 755 501
23400 Ubeda
De 9:30 a 13:30h y de 18 a 20h

López Muñoz, Adrian
Clínica Vitaudio
Avda. Ramón y Cajal, 28
Tel.: 953 195 624
23400 Ubeda
Previa cita
recepcion.ubeda@vitaudio.es

PEDIATRÍA

Línea Médica Pediátrica:
976 991 199

Madero López, Julián
C/ Don Evaristo Sánchez, 7 Portal 1, 1ºB
Tel.: 953 757 048 - 953 752 364
23400 Ubeda
De 17 a 20 h previa cita

ENFERMERÍA

Clínica Vitaudio
Avda. Ramón y Cajal, 28
Tel.: 953 195 624
23400 Ubeda
Previa cita
recepcion.ubeda@vitaudio.es

ALERGOLOGÍA

Jaimez Amayas, Luis Antonio
C/ Virgen de Guadalupe, 2 Bajo. Centro Médico de Reconocimiento
Tel.: 953 755 501
23400 Ubeda
Previa cita

APARATO DIGESTIVO

Fuentes Martos, Rafael
C/ Cronista Juan de la Torre, 8 Entp
Tel.: 953 753 042 - 619 386 408
23400 Ubeda
Previa cita

CARDIOLOGÍA

Aboudan, Nadim
Centro Médico Reconocimiento
C/ Virgen de Guadalupe, 2 Bajo
Tel.: 953 755 501
23400 Ubeda
Tardes. Previa cita

Monedero Campo, Jairo
Clínica Vitaudio
Avda. Ramón y Cajal, 28
Tel.: 953 195 624
23400 Ubeda
Previa cita
recepcion.ubeda@vitaudio.es

CIRUGÍA GENERAL Y DEL APARATO DIGESTIVO

Fuentes Martos, Rafael
C/ Cronista Juan de la Torre, 8 Entp
Tel.: 953 753 042 - 619 386 408
23400 Ubeda
Previa cita

DERMATOLOGÍA Y VENEREOLOGÍA

Rodrigo Sánchez, Ana Belén
Clínica Vitaudio
Avda. Ramón y Cajal, 28
Tel.: 953 195 624
23400 Ubeda
Previa cita
recepcion.ubeda@vitaudio.es

OFTALMOLOGÍA

Gascón Ginel, Antonio
C/ Virgen de Guadalupe, 2 Centro Medico de Reconocimiento
Tel.: 953 755 501
23400 Ubeda
Previa cita

PSIQUIATRÍA

Galiano Rus, Sara
Clínica Vitaudio
Avda. Ramón y Cajal, 28
Tel.: 953 195 624
23400 Ubeda
Previa cita
recepcion.ubeda@vitaudio.es

TRAUMATOLOGÍA Y ORTOPEDIA

Agrela Rubio, José Carlos
Colnª San Rafael Chalet Num.9
Tel.: 953 750 764
23400 Ubeda
De 11 a 12 h y de 17 a 20 h previa cita

Esqueta Reloba, Antonio Manuel
Clínica Traumatológica Dr. Esqueta
C/ Comendador Chacón, 2 Local
Tel.: 953 795 567
23400 Ubeda
Lunes, miércoles y viernes de 9 a 14h, martes y jueves de 16 a 21h

García Martínez, José Antonio
Centro Médico Reconocimiento
C/ Virgen de Guadalupe, 2 Bajo
Tel.: 953 755 501
23400 Ubeda
Previa cita

ECOCARDIOGRAFÍA

Aboudan, Nadim
Centro Médico Reconocimiento
C/ Virgen de Guadalupe, 2 Bajo
Tel.: 953 755 501
23400 Ubeda
Previa cita

Monedero Campo, Jairo
Clínica Vitaudio
Avda. Ramón y Cajal, 28
Tel.: 953 195 624
23400 Ubeda
Previa cita
recepcion.ubeda@vitaudio.es

HOLTER

Aboudan, Nadim
Centro Médico Reconocimiento
C/ Virgen de Guadalupe, 2 Bajo
Tel.: 953 755 501
23400 Ubeda
Previa cita

ANÁLISIS CLÍNICOS

Francisco Vera Valiente
C/ Virgen de Guadalupe, 2 (CRM)
Tel.: 953 755 501
23400 Ubeda
Previa cita

RADIOLOGÍA DENTAL

Ortiz Martínez, Mª del Mar
Clínica Médico Dental
Avda. Ciudad de Linares, 25 Bajo
Tel.: 953 795 408
23400 Ubeda
Previa cita

FISIOTERAPIA

Garrido Delgado, Juan Manuel
Avda. Constitución, 19 1º B
Tel.: 953 792 489
23400 Ubeda
Previa cita

PODOLOGÍA

Clínica Vitaudio
Avda. Ramón y Cajal, 28
Tel.: 953 195 624
23400 Ubeda
Previa cita
recepcion.ubeda@vitaudio.es

Cordero Cazorla, Ana Lourdes
Avda. Libertad, 2 2º B
Tel.: 953 754 411
23400 Ubeda
Previa cita

PSICOLOGÍA

Charco Ruíz, Laura
Clínica Vitaudio
Avda. Ramón y Cajal, 28
Tel.: 953 195 624
23400 Ubeda
Previa cita
recepcion.ubeda@vitaudio.es

López Caballero, Sara
C/ San José, 2-7ºC
Tel.: 605 810 250
23400 Ubeda
De 9 a 14h y de 17 a 20h. Previa cita

ODONTOLOGÍA GENERAL

Garrido Palacios, Mª Cruz
Avda. Cristo Rey, 15 2ºc
Tel.: 953 792 373
23400 Ubeda
Previa cita

Ortiz Martínez, Mª del Mar
Clínica Médico Dental
Avda. Ciudad de Linares, 25 Bajo
Tel.: 953 795 408
23400 Ubeda
Previa cita

ODONTOLOGÍA IMPLANTES

Ortiz Martínez, Mª del Mar
Clínica Médico Dental
Avda. Ciudad de Linares, 25 Bajo
Tel.: 953 795 408
23400 Ubeda
Previa cita

ODONTOLOGÍA ORTODONCIA

Ortiz Martínez, Mª del Mar
Clínica Médico Dental
Avda. Ciudad de Linares, 25 Bajo
Tel.: 953 795 408
23400 Ubeda
Previa cita

VALDEPEÑAS DE JAÉN

ODONTOLOGÍA GENERAL

Jiménez Liñán, Rafael
C/ Real, 7 2ºC
Tel.: 953 311 036 - 608 459 761
23150 Valdepeñas de Jaen
Previa cita

ODONTOLOGÍA IMPLANTES

Jiménez Liñán, Rafael
C/ Real, 7 2ºC
Tel.: 953 311 036 - 608 459 761
23150 Valdepeñas de Jaen
Previa cita

ODONTOLOGÍA ORTODONCIA

Jiménez Liñán, Rafael
C/ Real, 7 2ºC
Tel.: 953 311 036 - 608 459 761
23150 Valdepeñas de Jaen
Previa cita

VILLACARRILLO

MEDICINA GENERAL

Línea Médica:
976 991 199

Berchid Debdi, Mohamed
Avda. Andalucía, 70 Acc
Tel.: 953 454 003
23300 Villacarrillo
Previa cita

VILLANUEVA DEL ARZOBISPO

MEDICINA GENERAL

Línea Médica:
976 991 199

Domínguez del Moral, José Luis
C/ Palma, 20
Tel.: 953 450 095
23330 Villanueva del Arzobispo
De lunes a viernes de 17:30 a 20:30h Previa cita

FISIOTERAPIA

Del Castillo Cabrera, Diana
C/ Pedro Campos Campiña, 5 Bajo. Clínica Fisioterapia
Tel.: 953 452 282
23330 Villanueva del Arzobispo
Previa cita

CENTROS Y MÉDICOS
MÁLAGA CAPITAL

CENTROS HOSPITALARIOS

HOSPITAL DE DÍA ONCOLÓGICO

Cantizani Mailo, Pilar
C/ Meridiana, 20
Tel.: 952 000 518 - 921 210 028
29018 Malaga
Previa cita

Carabantes Ocón, Francisco
C/ Meridiana, 20
Tel.: 952 000 518 - 921 210 028
29018 Malaga
Previa cita

Galeote, Ana María
C/ Meridiana, 20
Tel.: 952 000 518 - 921 210 028
29018 Malaga
Previa cita

Navarro Pérez, Víctor
C/ Meridiana, 20
Tel.: 952 000 518 - 921 210 028
29018 Malaga
Previa cita

Reyna Fortes, Carmen
C/ Meridiana, 20
Tel.: 952 000 518 - 921 210 028
29018 Malaga
Previa cita

Ruiz Vozmediano, Júlia
C/ Meridiana, 20
Tel.: 952 000 518 - 921 210 028
29018 Malaga
Previa cita

Trujillo Vilchez, Rafael
C/ Meridiana, 20
Tel.: 952 000 518 - 921 210 028
29018 Malaga
Previa cita

Wolman Maciel, Roberto Alan
C/ Meridiana, 20
Tel.: 952 000 518 - 921 210 028
29018 Malaga
Previa cita

HOSPITALIZACIÓN GENERAL

Clínica del Pilar
Paseo Sancha, 15
Tel.: 952 217 606 - 902 200 235
29016 Malaga
Previa cita

CHIP Complejo Hospitalario Integral Priv
Avda. Carlos Haya, 121
Tel.: 952 287 766 - 952 271 616
29010 Malaga
Previa cita

Hospital Dr. Gálvez
C/ San Agustin, 1
Tel.: 952 224 295
29015 Malaga
Previa cita
Inglés

Hospital HLA El Angel
C/ Corregidor Nicolas Isidro, 16
Tel.: 952 045 000
29007 Malaga

Hospital Quirónsalud Málaga
Avda. Imperio Argentina, 1 Urb. Parque Litoral
Tel.: 902 448 855
29004 Malaga
Previa cita

Hospital Vithas Parque San Antonio
Avda. Pintor Sorolla, 2
Tel.: 952 121 100
29016 Malaga
Hospitalización
Alemán, Inglés

HOSPITALIZACIÓN PSIQUIÁTRICA

Centro Asistencial San Juan de Dios
Cmno. Casabermeja, 126
Tel.: 952 250 550
29014 Malaga
Previa cita

ATENCIÓN PRIMARIA

MEDICINA GENERAL

Línea Médica:
976 991 199

Cruzado López, Manuel
Plaza Mateo Luzón, 7 Bajo
Tel.: 952 246 397 - 654 176 129
29004 Málaga
De lunes a viernes de 10:30 a 13h, martes y jueves de 17 a 20h
Parque Mediterráneo

Fernández Gálvez, Cristóbal Jesús
Avda. Lope de Rueda, 55 1º A
Tel.: 952 432 901
29190 Malaga
De lunes a viernes de 10 a 13h y de 17:30 a 19:30h

Pulido Barrionuevo, Antonio J.
C/ Tomás Escalonilla, 1 1 A Nva Mala
Tel.: 952 284 347
29010 Málaga
Previa cita

Pulido Barrionuevo, Luis C.
C/ Tomás Escalonilla, 1 1 A Nva Mala
Tel.: 952 284 347
29010 Málaga
Previa cita

Acuna, Natalia Beatriz
Hospital Quirónsalud Málaga
Avda. Imperio Argentina, 1 Urb. Parque Litoral
Tel.: 902 448 855
29004 Malaga
Previa cita

Arrocha Acevedo, Juan
Paseo Tilos, de los, 30 1ºA y B
Tel.: 952 354 180
29006 Malaga
De lunes a viernes de 8 a 15h, lunes, martes y miércoles de 18 a 20h

Ayala Jiménez, Luis
Hospital Quirónsalud Málaga
Avda. Imperio Argentina, 1 Urb. Parque Litoral
Tel.: 902 448 855
29004 Malaga
Previa cita

Ayuso Aragonés, Mª Teresa
Hospital Quirónsalud Málaga
Avda. Imperio Argentina, 1 Urb. Parque Litoral
Tel.: 902 448 855
29004 Malaga
Previa cita

Bastias Villar, Cristina
Avda. Moliere, 41 Local 5. Centro Médico La Térmica
Tel.: 951 153 305
29004 Malaga
Previa cita

Burgueño Romero, Concepción
Paseo Tilos, de los, 30 1ºA y B
Tel.: 952 354 180
29006 Malaga
De lunes a viernes de 8 a 15h, lunes, martes y miércoles de 18 a 20h

Carrasco Díaz, Juan José
C/ Unión, la, 27 1º E
Tel.: 952 318 102 - 952 335 397
29006 Málaga
De lunes a jueves de 19 a 21h. Previa cita

Castro Planet, Emilia Mª
Hospital Quirónsalud Málaga
Avda. Imperio Argentina, 1 Urb. Parque Litoral
Tel.: 902 448 855
29004 Malaga
Previa cita

Centro de Exploraciones Médicas
C/ Duquesa de Parcent, 1-3 Local Bajo
Tel.: 952 213 120
29001 Malaga
Previa cita

Cheng Lee, Nong Chyau
Hospital Quirónsalud Málaga
Avda. Imperio Argentina, 1 Urb. Parque Litoral
Tel.: 902 448 855
29004 Malaga
Previa cita

Chibouti Bouichrat, Karim
Hospital Quirónsalud Málaga
Avda. Imperio Argentina, 1 Urb. Parque Litoral
Tel.: 902 448 855
29004 Malaga
Previa cita

Conejo Martínez, Alfonso
C/ Sancha de Lara, 13-4º Izqda.
Tel.: 952 603 132
29015 Malaga
Previa cita

Díaz Sánchez, Estela
Clínica Rincón Sport
Paseo Martiricos, S/N (Ed.Fútbol " la Rosaleda")
Tel.: 952 399 974
29009 Malaga
Previa cita

Díez Rodríguez, Marcela
Picasso Centro Médico
C/ Jorge Luis Borges, 12 B (Esquina Orson Welles)
Tel.: 952 397 208
29010 Malaga
Lu. a Vi. de 8 a 14 h. y Lu. y Ju. de 18 a 20 h.

De Castro Martín, Juan Carlos
Avda. Pintor Sorolla, 19 Bajo B
Tel.: 952 228 099
29016 Málaga
De lunes a viernes de 9 a 11h y de 17 a 20h

De Lucas Cintora, Javier
Centro Médico Muelle Heredia
Avda. Manuel Agustín Heredia, 14
Tel.: 952 212 144
29001 Málaga
Previa cita

De Unamuno Lumbreras, Pablo
Clínica del Pilar
Paseo Sancha, 15
Tel.: 952 217 606 - 902 200 235
29016 Malaga
Previa cita

Del Valle Pelayo, Juan J.
Avda. Lope de Rueda, 61 1º
Tel.: 952 432 142
29190 Malaga
De 17 a 19:30h. Previa cita

Donoso Berrobianco, Ángel
Centro Médico San Juan de la Cruz
C/ Compositor Lemberg Ruiz, 28
Tel.: 952 277 001
29007 Malaga
Previa cita

Fernández Merlo, Mª Antonia
Hospital Quirónsalud Málaga
Avda. Imperio Argentina, 1 Urb. Parque Litoral
Tel.: 902 448 855
29004 Malaga
Previa cita

Fernández Romero, Lourdes
Avda. Moliere, 41 Local 5. Centro Médico La Térmica
Tel.: 951 153 305
29004 Malaga
Previa cita

Gallego Domínguez, Mª Carmen
C/ Vargas Ponce, 18 1ºC
Tel.: 952 316 603
29002 Málaga
Martes, miércoles y jueves de 17 a 19h

Galván Calvente, Antonio
C/ Haendell, 3 1ºB
Tel.: 952 239 868
29004 Málaga
Lunes y viernes de 9:30 a 10:30h martes, miércoles y jueves de 17 a 19h

Guillamón Morales, José Luis
C/ Virgen de la Palma, 7
Tel.: 952 306 536
29007 Málaga
Previa cita

Gutiérrez Casermeiro, Manuel J.
Avda. Carlos Haya, 105 Bajo
Tel.: 952 280 998
29010 Malaga
Previa cita

Gutiérrez Martínez, Trinidad Alba
Hospital Quirónsalud Málaga
Avda. Imperio Argentina, 1 Urb. Parque Litoral
Tel.: 902 448 855
29004 Malaga
Previa cita

Herrera Miranda, Fátima Antonia
Avda. Moliere, 41 Local 5. Centro Médico La Térmica
Tel.: 951 153 305
29004 Malaga
Previa cita

Herrera Pozo, Pedro David
Hospital Quirónsalud Málaga
Avda. Imperio Argentina, 1 Urb. Parque Litoral
Tel.: 902 448 855
29004 Malaga
Previa cita

Jiménez Ríos, Antonio
Hospital Quirónsalud Málaga
Avda. Imperio Argentina, 1 Urb. Parque Litoral
Tel.: 902 448 855
29004 Malaga
Previa cita

Leiva Aranda, Isabel María
Hospital Quirónsalud Málaga
Avda. Imperio Argentina, 1 Urb. Parque Litoral
Tel.: 902 448 855
29004 Malaga
Previa cita

López González, Ángel Luis
Paseo Matadero, Del, 14 1º 2ª
Tel.: 952 226 657
29002 Málaga
Previa cita

López González, Daniel Miguel
Hospital Quirónsalud Málaga
Avda. Imperio Argentina, 1 Urb. Parque Litoral
Tel.: 902 448 855
29004 Malaga
Previa cita

López Rubia, Estefanía
Hospital Quirónsalud Málaga
Avda. Imperio Argentina, 1 Urb. Parque Litoral
Tel.: 902 448 855
29004 Malaga
Previa cita

Martín Palma, Gloria
C/ Ortega Munilla, 21 Local 10
Tel.: 952 297 390
29017 Malaga
Previa cita

Martínez Alonso, Gloria Amaranta
Hospital Quirónsalud Málaga
Avda. Imperio Argentina, 1 Urb. Parque Litoral
Tel.: 902 448 855
29004 Malaga
Previa cita

Martínez Buendía, Carmen
Hospital Quirónsalud Málaga
Avda. Imperio Argentina, 1 Urb. Parque Litoral
Tel.: 902 448 855
29004 Malaga
Previa cita

Medina García, Concepción
Hospital Quirónsalud Málaga
Avda. Imperio Argentina, 1 Urb. Parque Litoral
Tel.: 902 448 855
29004 Malaga
Previa cita

Medina Medina, Olivia
Hospital Quirónsalud Málaga
Avda. Imperio Argentina, 1 Urb. Parque Litoral
Tel.: 902 448 855
29004 Malaga
Previa cita

Meichtry, Carlos Federico
Hospital Quirónsalud Málaga
Avda. Imperio Argentina, 1 Urb. Parque Litoral
Tel.: 902 448 855
29004 Malaga
Previa cita

Montojo Fernández, Nicolás
Hospital Quirónsalud Málaga
Avda. Imperio Argentina, 1 Urb. Parque Litoral
Tel.: 902 448 855
29004 Malaga
Previa cita

Moreno Corredor, Andrés Angel
Hospital Quirónsalud Málaga
Avda. Imperio Argentina, 1 Urb. Parque Litoral
Tel.: 902 448 855
29004 Malaga
Previa cita

Moreno Ferrer, Navidad de Paz
Hospital Quirónsalud Málaga
Avda. Imperio Argentina, 1 Urb. Parque Litoral
Tel.: 902 448 855
29004 Malaga
Previa cita

Moreno Ferrer, Olivia
Hospital Quirónsalud Málaga
Avda. Imperio Argentina, 1 Urb. Parque Litoral
Tel.: 902 448 855
29004 Malaga
Previa cita

Muñoz Morales, Esperanza Macarena
Hospital Quirónsalud Málaga
Avda. Imperio Argentina, 1 Urb. Parque Litoral
Tel.: 902 448 855
29004 Malaga
Previa cita

Narváez Peláez, Manuel Alejandro
Clínica Rincón Sport
Paseo Martiricos, S/N (Ed.Fútbol " la Rosaleda")
Tel.: 952 399 974
29009 Malaga
Previa cita

Pérez Enríquez, Inmaculada
CHIP Complejo Hospitalario Integral Priv
Avda. Carlos Haya, 121
Tel.: 952 287 766 - 952 271 616
29010 Malaga
Previa cita

Pazos Ruíz, Iván
Clínica del Pilar
Paseo Sancha, 15
Tel.: 952 217 606 - 902 200 235
29016 Malaga
Previa cita

Plaza Ramírez, Andrés
C/ Miguel Moya, 2 Bajo El Palo
Tel.: 952 294 754
29017 Málaga
De lunes a viernes de 9 a 13:30h. Lunes y jueves de 16 a 19h. Previa cita

Puertas Tamayo, Alberto
Hospital Quirónsalud Málaga
Avda. Imperio Argentina, 1 Urb. Parque Litoral
Tel.: 902 448 855
29004 Malaga
Previa cita

Puertas Tamayo, Alberto
Picasso Centro Médico
C/ Jorge Luis Borges, 12 B (Esquina Orson Welles)
Tel.: 952 397 208
29010 Malaga
Lu. a Vi. de 8 a 14 h. y Lu. y Ju. de 18 a 20 h.

Pulido Barrionuevo, Antonio J.
Avda. Andalucía, 15 3º F
Tel.: 952 318 848
29002 Málaga
De lunes a viernes de 11:30 a 13h y de 17:30 a 20h. Previa cita

Pulido Barrionuevo, Luis C.
Avda. Andalucía, 15 3º F
Tel.: 952 318 848
29002 Málaga
De lunes a viernes de 11:30 a 13h y de 17 a 20h. Previa cita

Pulido Torres, Luis
Avda. Andalucía, 15 3º F
Tel.: 952 318 848
29002 Málaga
Mañanas y tardes. Previa cita

Ramírez Plaza, Santiago Pedro
Hospital Quirónsalud Málaga
Avda. Imperio Argentina, 1 Urb. Parque Litoral
Tel.: 902 448 855
29004 Malaga
Previa cita

Rivero López, Rhadys
Clínica Rincón Sport
Paseo Martiricos, S/N (Ed.Fútbol " la Rosaleda")
Tel.: 952 399 974
29009 Malaga
Previa cita

Rodríguez Leal, Cristóbal
C/ Conejito de Málaga, 16 4 D
Tel.: 952 360 302
29004 Málaga
Lunes, jueves y viernes de 9 a 12:30h. Martes de 17 a 19h

Ruiz Retamero, Ana Mª
Centro Médico Muelle Heredia
Avda. Manuel Agustín Heredia, 14
Tel.: 952 212 144
29001 Málaga
Previa cita

Ruiz Tejada, José Manuel
C/ Victoria, la, 37 1ºC
Tel.: 952 654 060
29012 Málaga
De lunes a viernes de 11 a 13h, martes y jueves de 18 a 19h.

Sánchez Luque, Juan José
Pje. Igueldo, 1
Tel.: 685 162 420
29010 Malaga
Previa cita

Sánchez Luque, Juan José
C/ Manuel Altolaguirre, 14 Local 3
Tel.: 685 162 420
29003 Malaga
Previa cita

Sánchez Valenzuela, Magdalena
Avda. Moliere, 41 Local 5. Centro Médico La Térmica
Tel.: 951 153 305
29004 Malaga
Previa cita

Salguero Bernet, Juan Alberto
Centro Médico San Juan de la Cruz
C/ Compositor Lemberg Ruiz, 28
Tel.: 952 277 001
29007 Malaga
Previa cita

Sanz Delgado, Licett
Avda. Moliere, 41 Local 5. Centro Médico La Térmica
Tel.: 951 153 305
29004 Malaga
Previa cita

Torres Villalón, David
C/ Maestranza, 8 Bajo
Tel.: 952 601 209
29016 Malaga
De lunes a viernes de 16:30 a 19:30h Previa cita

Tribaldos Garrido, Juan José
Hospital Quirónsalud Málaga
Avda. Imperio Argentina, 1 Urb. Parque Litoral
Tel.: 902 448 855
29004 Malaga
Previa cita

Trillo Carrera, Antonio
Hospital Quirónsalud Málaga
Avda. Imperio Argentina, 1 Urb. Parque Litoral
Tel.: 902 448 855
29004 Malaga
Previa cita

Urbaneja Guerrero, Antonio
Paseo De los Tilos, 57 3º-E
Tel.: 952 323 041
29006 Malaga
De lunes a viernes de 17:30 a 19:30h

Vázquez González, Noemí
Hospital Quirónsalud Málaga
Avda. Imperio Argentina, 1 Urb. Parque Litoral
Tel.: 902 448 855
29004 Malaga
Previa cita

Vega Gutiérrez, Mª del Pilar
Hospital Quirónsalud Málaga
Avda. Imperio Argentina, 1 Urb. Parque Litoral
Tel.: 902 448 855
29004 Malaga
Previa cita

Villegas Díaz, Mª Carmen
Avda. Moliere, 41 Local 5. Centro Médico La Térmica
Tel.: 951 153 305
29004 Malaga
Previa cita

Vivas Navarrete, José Ricardo
Clínica Sanisalud
Avda. Lope de Rueda, 188 Bajo -Puerto de la Torre-
Tel.: 951 088 938
29190 Malaga
Previa cita

PEDIATRÍA

Línea Médica Pediátrica:
976 991 199

García Tormo, Mónica
Almdª Colón, 12 1º Ofic.2
Tel.: 952 212 274
29001 Málaga
Previa cita

Navarro Merino, Pedro
C/ Compositor Lemberg Ruiz, 6 Edificio Ibiz
Tel.: 952 284 294
29007 Málaga
Lunes, jueves y viernes de 10:30 a 13h, martes y jueves de 17 a 20h. Previa cita

Alonso Martín, Daniel Enrique
Hospital Quirónsalud Málaga
Avda. Imperio Argentina, 1 Urb. Parque Litoral
Tel.: 902 448 855
29004 Malaga
Previa cita

Alonso Morales, Vanesa
Hospital HLA El Angel
C/ Corregidor Nicolas Isidro, 16
Tel.: 952 045 000
29007 Malaga
Previa cita

Altadi Alhames, Kinda
Hospital Quirónsalud Málaga
Avda. Imperio Argentina, 1 Urb. Parque Litoral
Tel.: 902 448 855
29004 Malaga
Previa cita

Arevalo González, Paola
Hospital Quirónsalud Málaga
Avda. Imperio Argentina, 1 Urb. Parque Litoral
Tel.: 902 448 855
29004 Malaga
Previa cita

Arrabal Vela, Mª Auxiliadora
Hospital Quirónsalud Málaga
Avda. Imperio Argentina, 1 Urb. Parque Litoral
Tel.: 902 448 855
29004 Malaga
Previa cita

Bote Gascón, Marta
Hospital Quirónsalud Málaga
Avda. Imperio Argentina, 1 Urb. Parque Litoral
Tel.: 902 448 855
29004 Malaga
Previa cita

Bote Gascón, Patricia
Hospital Quirónsalud Málaga
Avda. Imperio Argentina, 1 Urb. Parque Litoral
Tel.: 902 448 855
29004 Malaga
Previa cita

Briales Casero, Carlos
Hospital HLA El Angel
C/ Corregidor Nicolas Isidro, 16
Tel.: 952 045 000
29007 Malaga
Previa cita

Cañete Paz, Francisco Manuel
C/ Hilera, 8 Scala 2000 Blq.3 3ºB
Tel.: 952 611 981
29007 Málaga
De lunes a viernes de 17 a 20h

Calle Gómez, Ángeles
Hospital Quirónsalud Málaga
Avda. Imperio Argentina, 1 Urb. Parque Litoral
Tel.: 902 448 855
29004 Malaga
Previa cita

Carrasco Sánchez, Juan Carlos
C/ Compas de la Victoria, 2-2º Izq
Tel.: 952 259 518
29012 Málaga
Lunes, miércoles y viernes de 17:30 a 19:30h.
Previa cita

Carrasco Sánchez, Juan Carlos
CHIP Complejo Hospitalario Integral Priv
Avda. Carlos Haya, 121
Tel.: 952 287 766 - 952 271 616
29010 Malaga
Previa cita

Cerqueiro Bybrant, Mara Ximena
Hospital Vithas Parque San Antonio
Avda. Pintor Sorolla, 2
Tel.: 952 121 100
29016 Malaga
Previa cita
Alemán, Inglés

Cortazar Roncadio, Gonzalo
Hospital Quirónsalud Málaga
Avda. Imperio Argentina, 1 Urb. Parque Litoral
Tel.: 902 448 855
29004 Malaga
Previa cita

Corzo Higueras, José Luis
Hospital Quirónsalud Málaga
Avda. Imperio Argentina, 1 Urb. Parque Litoral
Tel.: 902 448 855
29004 Malaga
Previa cita

De la Rosa Mordan, Ydenice
Hospital Quirónsalud Málaga
Avda. Imperio Argentina, 1 Urb. Parque Litoral
Tel.: 902 448 855
29004 Malaga
Previa cita

Delgado de Vasquez, Reina María
Hospital Quirónsalud Málaga
Avda. Imperio Argentina, 1 Urb. Parque Litoral
Tel.: 902 448 855
29004 Malaga
Previa cita

Delgado Carballar, Violeta
Hospital Quirónsalud Málaga
Avda. Imperio Argentina, 1 Urb. Parque Litoral
Tel.: 902 448 855
29004 Malaga
Previa cita

Domínguez Riscart, Jesús
Hospital Quirónsalud Málaga
Avda. Imperio Argentina, 1 Urb. Parque Litoral
Tel.: 902 448 855
29004 Malaga
Previa cita

Ercoli, Pablo Javier
Hospital Vithas Parque San Antonio
Avda. Pintor Sorolla, 2
Tel.: 952 121 100
29016 Malaga
Previa cita
Alemán, Inglés

Escajadillo Vargas, Kelly Jennifer
Hospital Quirónsalud Málaga
Avda. Imperio Argentina, 1 Urb. Parque Litoral
Tel.: 902 448 855
29004 Malaga
Previa cita

Feliú Serrano, César Francisco
Hospital Quirónsalud Málaga
Avda. Imperio Argentina, 1 Urb. Parque Litoral
Tel.: 902 448 855
29004 Malaga
Previa cita

Fernández Carrodeguas, Covadonga
Hospital Vithas Parque San Antonio
Avda. Pintor Sorolla, 2
Tel.: 952 121 100
29016 Malaga
Previa cita
Alemán, Inglés

Fernández Lorenzo, Juan Manuel
C/ Mesonero Romanos, 18 L 1-5
Tel.: 952 022 288
29010 Malaga
Previa cita

Fernández López, Patricia
Hospital Quirónsalud Málaga
Avda. Imperio Argentina, 1 Urb. Parque Litoral
Tel.: 902 448 855
29004 Malaga
Previa cita

Ferrer Rojo, Sonsoles
Hospital HLA El Angel
C/ Corregidor Nicolas Isidro, 16
Tel.: 952 045 000
29007 Malaga
Previa cita

Fleites Pérez, Leonardo
Clínica Sanisalud
Avda. Lope de Rueda, 188 Bajo -Puerto de la Torre-
Tel.: 951 088 938
29190 Malaga
Previa cita

Folgado Toledo, Diana
Hospital Quirónsalud Málaga
Avda. Imperio Argentina, 1 Urb. Parque Litoral
Tel.: 902 448 855
29004 Malaga
Previa cita

Garín Montañez, Marta
Hospital Dr. Gálvez
C/ San Agustin, 1
Tel.: 952 224 295
29015 Malaga
Previa cita
Inglés

García Camiño, Estefanía
Hospital Quirónsalud Málaga
Avda. Imperio Argentina, 1 Urb. Parque Litoral
Tel.: 902 448 855
29004 Malaga
Previa cita

García Miguel, Ana María
Hospital Quirónsalud Málaga
Avda. Imperio Argentina, 1 Urb. Parque Litoral
Tel.: 902 448 855
29004 Malaga
Previa cita

García Molina, Yaiza Mª
Hospital Quirónsalud Málaga
Avda. Imperio Argentina, 1 Urb. Parque Litoral
Tel.: 902 448 855
29004 Malaga
Previa cita

García Ramírez, Marta
Hospital Vithas Parque San Antonio
Avda. Pintor Sorolla, 2
Tel.: 952 121 100
29016 Malaga
Previa cita
Alemán, Inglés

García Rogero, Adrián
Hospital Quirónsalud Málaga
Avda. Imperio Argentina, 1 Urb. Parque Litoral
Tel.: 902 448 855
29004 Malaga
Previa cita

García Salmerón, José Luis
Hospital Quirónsalud Málaga
Avda. Imperio Argentina, 1 Urb. Parque Litoral
Tel.: 902 448 855
29004 Malaga
Previa cita

García Tormo, Mónica
Hospital Quirónsalud Málaga
Avda. Imperio Argentina, 1 Urb. Parque Litoral
Tel.: 902 448 855
29004 Malaga
Previa cita

García Tormo, Mónica
Grupo Pediátrico Uncibay
C/ Molina Lario, 7-2º
Tel.: 608 384 225 - 952 609 669
29015 Malaga
Previa cita

Gleser, Carlos
Hospital Quirónsalud Málaga
Avda. Imperio Argentina, 1 Urb. Parque Litoral
Tel.: 902 448 855
29004 Malaga
Previa cita

González Martínez, Ana Belén
Hospital Quirónsalud Málaga
Avda. Imperio Argentina, 1 Urb. Parque Litoral
Tel.: 902 448 855
29004 Malaga
Previa cita

Guerra Vilches, Enrique
Hospital Quirónsalud Málaga
Avda. Imperio Argentina, 1 Urb. Parque Litoral
Tel.: 902 448 855
29004 Malaga
Previa cita

Gómez Fernández, Antonio Rafael
Hospital Quirónsalud Málaga
Avda. Imperio Argentina, 1 Urb. Parque Litoral
Tel.: 902 448 855
29004 Malaga
Previa cita

Herrera Castillo, Laura Ximena
Hospital Quirónsalud Málaga
Avda. Imperio Argentina, 1 Urb. Parque Litoral
Tel.: 902 448 855
29004 Malaga
Previa cita

Jaenal Leiva, Paula
Hospital HLA El Angel
C/ Corregidor Nicolas Isidro, 16
Tel.: 952 045 000
29007 Malaga
Previa cita

Levano Vasquez, Jorge Ademir
Hospital Quirónsalud Málaga
Avda. Imperio Argentina, 1 Urb. Parque Litoral
Tel.: 902 448 855
29004 Malaga
Previa cita

Lillo Ordóñez, Mª del Carmen
Hospital Quirónsalud Málaga
Avda. Imperio Argentina, 1 Urb. Parque Litoral
Tel.: 902 448 855
29004 Malaga
Previa cita

Lorenzo Otero, Sílvia Ángelica
Hospital Quirónsalud Málaga
Avda. Imperio Argentina, 1 Urb. Parque Litoral
Tel.: 902 448 855
29004 Malaga
Previa cita

López de Pedro, Aída
Hospital Quirónsalud Málaga
Avda. Imperio Argentina, 1 Urb. Parque Litoral
Tel.: 902 448 855
29004 Malaga
Previa cita

López Blázquez, María
Hospital Quirónsalud Málaga
Avda. Imperio Argentina, 1 Urb. Parque Litoral
Tel.: 902 448 855
29004 Malaga
Previa cita

Madrid Madrid, Antonio
Hospital Quirónsalud Málaga
Avda. Imperio Argentina, 1 Urb. Parque Litoral
Tel.: 902 448 855
29004 Malaga
Previa cita

Madrid Madrid, Antonio
Centro Médico San Juan de la Cruz
C/ Compositor Lemberg Ruiz, 28
Tel.: 952 277 001
29007 Malaga
Previa cita

Marquez Romero, Corina Isabel
Hospital Quirónsalud Málaga
Avda. Imperio Argentina, 1 Urb. Parque Litoral
Tel.: 902 448 855
29004 Malaga
Previa cita

Martín Gómez, Francisco José
Hospital Quirónsalud Málaga
Avda. Imperio Argentina, 1 Urb. Parque Litoral
Tel.: 902 448 855
29004 Malaga
Previa cita

Martín - Fernández Tornos, Mª Patricia
Hospital Quirónsalud Málaga
Avda. Imperio Argentina, 1 Urb. Parque Litoral
Tel.: 902 448 855
29004 Malaga
Previa cita

Martínez Alamillo, Paloma
Hospital Quirónsalud Málaga
Avda. Imperio Argentina, 1 Urb. Parque Litoral
Tel.: 902 448 855
29004 Malaga
Previa cita

Martínez Arias, Victória
Hospital Quirónsalud Málaga
Avda. Imperio Argentina, 1 Urb. Parque Litoral
Tel.: 902 448 855
29004 Malaga
Previa cita

Martínez Hornos, Marcelino
Hospital Quirónsalud Málaga
Avda. Imperio Argentina, 1 Urb. Parque Litoral
Tel.: 902 448 855
29004 Malaga
Previa cita

Mesas Arostegui, Mª Aurora
C/ Mesonero Romanos, 18 L 1-5
Tel.: 952 022 288
29010 Malaga
Previa cita

Mesas Arostegui, Mª Aurora
Hospital HLA El Angel
C/ Corregidor Nicolas Isidro, 16
Tel.: 952 045 000
29007 Malaga
Previa cita

Millán Colomé, Amparo
Hospital Vithas Parque San Antonio
Avda. Pintor Sorolla, 2
Tel.: 952 121 100
29016 Malaga
Previa cita
Alemán, Inglés

Millán Colomé, Amparo
Clínica Rincón Sport
Paseo Martiricos, S/N (Ed.Fútbol " la Rosaleda")
Tel.: 952 399 974
29009 Malaga
Previa cita

Montoya Santiago, Elizabeth
Hospital Vithas Parque San Antonio
Avda. Pintor Sorolla, 2
Tel.: 952 121 100
29016 Malaga
Previa cita
Alemán, Inglés

Morales Salazar, María Gabriela
Hospital Quirónsalud Málaga
Avda. Imperio Argentina, 1 Urb. Parque Litoral
Tel.: 902 448 855
29004 Malaga
Previa cita

Muro Castedo, Luis Fernando
Hospital Quirónsalud Málaga
Avda. Imperio Argentina, 1 Urb. Parque Litoral
Tel.: 902 448 855
29004 Malaga
Previa cita

Oyakawa Barcelli, Yoko Patricia
Hospital Quirónsalud Málaga
Avda. Imperio Argentina, 1 Urb. Parque Litoral
Tel.: 902 448 855
29004 Malaga
Previa cita

Pérez Bonilla, Emilio
C/ Mesonero Romanos, 18 L 1-5
Tel.: 952 022 288
29010 Malaga
Previa cita

Pérez Bonilla, Emilio
Hospital HLA El Angel
C/ Corregidor Nicolas Isidro, 16
Tel.: 952 045 000
29007 Malaga
Previa cita

Pérez Costa, Elena
Hospital Quirónsalud Málaga
Avda. Imperio Argentina, 1 Urb. Parque Litoral
Tel.: 902 448 855
29004 Malaga
Previa cita

Pérez Pérez, Mª Isabel
Hospital Quirónsalud Málaga
Avda. Imperio Argentina, 1 Urb. Parque Litoral
Tel.: 902 448 855
29004 Malaga
Previa cita

Parra Rodríguez, Alejandro
Hospital Quirónsalud Málaga
Avda. Imperio Argentina, 1 Urb. Parque Litoral
Tel.: 902 448 855
29004 Malaga
Previa cita

Peralta Mendoza, Solange Ofelia
Hospital Vithas Parque San Antonio
Avda. Pintor Sorolla, 2
Tel.: 952 121 100
29016 Malaga
Previa cita
Alemán, Inglés

Peralta Mendoza, Solange Ofelia
CHIP Complejo Hospitalario Integral Priv
Avda. Carlos Haya, 121
Tel.: 952 287 766 - 952 271 616
29010 Malaga
Previa cita

Perez Sanz, Josue
Hospital Quirónsalud Málaga
Avda. Imperio Argentina, 1 Urb. Parque Litoral
Tel.: 902 448 855
29004 Malaga
Previa cita

Plazaola Cortázar, Ane
Hospital Quirónsalud Málaga
Avda. Imperio Argentina, 1 Urb. Parque Litoral
Tel.: 902 448 855
29004 Malaga
Previa cita

Porcel Chacçon, Rocío
Hospital Quirónsalud Málaga
Avda. Imperio Argentina, 1 Urb. Parque Litoral
Tel.: 902 448 855
29004 Malaga
Previa cita

Quiñones Coneo, Kary Leonisa
Hospital Quirónsalud Málaga
Avda. Imperio Argentina, 1 Urb. Parque Litoral
Tel.: 902 448 855
29004 Malaga
Previa cita

Ramos González, Sebastián
C/ Tomás Fernández, 2-1º A
Tel.: 952 269 742
29014 Málaga
Previa cita

Repeto Rodríguez, Adela
Avda. Juan Sebastián Elcano, 139-1ºB
Tel.: 952 291 342
29017 Malaga
Previa cita

Riestra Gómez, Alejandra
Hospital Vithas Parque San Antonio
Avda. Pintor Sorolla, 2
Tel.: 952 121 100
29016 Malaga
Previa cita
Alemán, Inglés

Rivera Medina, Daisy Rocío
Hospital Quirónsalud Málaga
Avda. Imperio Argentina, 1 Urb. Parque Litoral
Tel.: 902 448 855
29004 Malaga
Previa cita

Rodríguez de Tembleque Aguilar, María Cristina
Hospital Quirónsalud Málaga
Avda. Imperio Argentina, 1 Urb. Parque Litoral
Tel.: 902 448 855
29004 Malaga
Previa cita

Rojas Gracia, María Esther
Hospital HLA El Angel
C/ Corregidor Nicolas Isidro, 16
Tel.: 952 045 000
29007 Malaga
Previa cita

Ruíz García, César
Hospital Quirónsalud Málaga
Avda. Imperio Argentina, 1 Urb. Parque Litoral
Tel.: 902 448 855
29004 Malaga
Previa cita

Ruiz Díaz, Daniel
Hospital Quirónsalud Málaga
Avda. Imperio Argentina, 1 Urb. Parque Litoral
Tel.: 902 448 855
29004 Malaga
Previa cita

Ruiz Ramos, María José
Hospital Quirónsalud Málaga
Avda. Imperio Argentina, 1 Urb. Parque Litoral
Tel.: 902 448 855
29004 Malaga
Previa cita

Sánchez Duerto, Mª del Pilar
Clínica del Pilar
Paseo Sancha, 15
Tel.: 952 217 606 - 902 200 235
29016 Malaga
Previa cita

Sánchez Martínez, José Enrique
Hospital Vithas Parque San Antonio
Avda. Pintor Sorolla, 2
Tel.: 952 121 100
29016 Malaga
Previa cita
Alemán, Inglés

Sánchez Martínez, José Enrique
Avda. Aurora, De la, 59
Tel.: 952 308 695
29006 Malaga
Lunes, miércoles y viernes de 16 a 21h, sábados de 10 a 14h. Previa cita

Sánchez Vaquerizo, Cristina
Hospital Quirónsalud Málaga
Avda. Imperio Argentina, 1 Urb. Parque Litoral
Tel.: 902 448 855
29004 Malaga
Previa cita

Saldaña García, Natalia
Hospital Quirónsalud Málaga
Avda. Imperio Argentina, 1 Urb. Parque Litoral
Tel.: 902 448 855
29004 Malaga
Previa cita

Sanchez Teixeira, Lucia
Hospital Quirónsalud Málaga
Avda. Imperio Argentina, 1 Urb. Parque Litoral
Tel.: 902 448 855
29004 Malaga
Previa cita

Santos Fuentes, Faustina
Hospital Quirónsalud Málaga
Avda. Imperio Argentina, 1 Urb. Parque Litoral
Tel.: 902 448 855
29004 Malaga
Previa cita

Sierra Gutierrez, Patricia
Hospital HLA El Angel
C/ Corregidor Nicolas Isidro, 16
Tel.: 952 045 000
29007 Malaga
Previa cita

Velasco Mena, Benito José
C/ Sancha de Lara, 13 3ºIzqda
Tel.: 952 227 849
29015 Málaga
De 12:30 a 14h y de 16:30 a 19h

Vicente Martín, Manuel José
Hospital Quirónsalud Málaga
Avda. Imperio Argentina, 1 Urb. Parque Litoral
Tel.: 902 448 855
29004 Malaga
Previa cita

Villafuerte Quispe, Beatriz
Hospital Quirónsalud Málaga
Avda. Imperio Argentina, 1 Urb. Parque Litoral
Tel.: 902 448 855
29004 Malaga
Previa cita

Zabala Argüelles, Ignacio
Hospital Vithas Parque San Antonio
Avda. Pintor Sorolla, 2
Tel.: 952 121 100
29016 Malaga
Previa cita
Alemán, Inglés

Zambrano Casajoana, María Dolores
Hospital Quirónsalud Málaga
Avda. Imperio Argentina, 1 Urb. Parque Litoral
Tel.: 902 448 855
29004 Malaga
Previa cita

ENFERMERÍA

Alonso González, Virginia
Centro Médico Muelle Heredia
Avda. Manuel Agustín Heredia, 14
Tel.: 952 212 144
29001 Málaga
Previa cita

Calderón Ruiz, Eduardo
Enfur
Pje. Unión, 2
Tel.: 649 378 286
29006 Málaga
Mañanas. Previa cita.

Clínica del Pilar
Paseo Sancha, 15
Tel.: 952 217 606 - 902 200 235
29016 Malaga
Previa cita

Coriat Pérez, Juan Jesús
C/ Mármoles, 13 2º Dcha.
Tel.: 952 601 413
29007 Malaga
Previa cita

CHIP Complejo Hospitalario Integral Priv
Avda. Carlos Haya, 121
Tel.: 952 287 766 - 952 271 616
29010 Malaga
Previa cita

Del Villar Durán, Noelia
Pje. Unión, 2
Tel.: 952 328 181
29006 Malaga
Previa cita

Del Villar Salinas, Manuel
Pje. Unión, 2
Tel.: 952 328 181
29006 Málaga
De 8:30 a 13h y de 18 a 20:30h, domingos y festivos de 10 a 12h
Enfermería a domicilio

González Trujillo, Melania
Centro Médico San Juan de la Cruz
C/ Compositor Lemberg Ruiz, 28
Tel.: 952 277 001
29007 Malaga
Previa cita

Hospital Dr. Gálvez
C/ San Agustin, 1
Tel.: 952 224 295
29015 Malaga
Previa cita
Inglés

Hospital Quirónsalud Málaga
Avda. Imperio Argentina, 1 Urb. Parque Litoral
Tel.: 902 448 855
29004 Malaga
Previa cita

Hospital Vithas Parque San Antonio
Avda. Pintor Sorolla, 2
Tel.: 952 121 100
29016 Malaga
Previa cita
Alemán, Inglés

Lara de la Rosa, Belén
Picasso Centro Médico
C/ Jorge Luis Borges, 12 B (Esquina Orson Welles)
Tel.: 952 397 208
29010 Malaga
Previa cita

Mármol López, Severiana
C/ Maestranza, 21 3º 2ª
Tel.: 622 178 387
29016 Malaga
Previa cita

Muñoz Quílez, Alba del Rocío
Clínica Rincón Sport
Paseo Martiricos, S/N (Ed.Fútbol " la Rosaleda")
Tel.: 952 399 974
29009 Malaga
Previa cita

Parra Cruz, Jerónimo
C/ Martinez de la Rosa, 43 Local 2
Tel.: 679 100 319
29010 Malaga
Previa cita

Plaza Plaza, Macarena
Clínica Sanisalud
Avda. Lope de Rueda, 188 Bajo -Puerto de la Torre-
Tel.: 951 088 938
29190 Malaga
Previa cita

Rubio Cabrera, Natalia
Clínica Rincón Sport
Paseo Martiricos, S/N (Ed.Fútbol " la Rosaleda")
Tel.: 952 399 974
29009 Malaga
Previa cita

Sabanza García, Teresa
Hospital HLA El Angel
C/ Corregidor Nicolas Isidro, 16
Tel.: 952 045 000
29007 Malaga
Previa cita

Santaolalla Hermoso, Fausto José
Clínica Rincón Sport
Paseo Martiricos, S/N (Ed.Fútbol " la Rosaleda")
Tel.: 952 399 974
29009 Malaga
Previa cita

ATENCIÓN DOMICILIARIA

ASISTENCIA DE ENFERMERÍA EN DOMICILIO

Asistencia 24 horas:
976 991 199

Calderón Ruiz, Eduardo
Enfur
Tel.: 649 378 286
Mañanas. Previa cita.

ATENCIÓN ESPECIALIZADA

ALERGOLOGÍA

Albéndiz Gutiérrez, Vicente
O.M.I.Oncología Médica Integral
C/ Era, De la, 6
Tel.: 952 229 227
29016 Malaga
Previa cita

Barceló Muñoz, José Manuel
O.M.I.Oncología Médica Integral
C/ Era, De la, 6
Tel.: 952 229 227
29016 Malaga
Previa cita

Barceló Muñoz, José Manuel
C/ Pinzón, 10 8º A
Tel.: 952 120 102
29001 Málaga
Previa cita

Burgos Gómez, Francisco José
Hospital HLA El Angel
C/ Corregidor Nicolas Isidro, 16
Tel.: 952 045 000
29007 Malaga
Previa cita

Burgos Gómez, Francisco José
Centro Médico San Juan de la Cruz
C/ Compositor Lemberg Ruiz, 28
Tel.: 952 277 001
29007 Malaga
Previa cita

Bustamante Pérez, Mª Socorro
Hospital Quirónsalud Málaga
Avda. Imperio Argentina, 1 Urb. Parque Litoral
Tel.: 902 448 855
29004 Malaga
Previa cita

De la Fuente Madero, José Luis
Pje. Igueldo, 1
Tel.: 685 162 420
29010 Malaga
Previa cita

De la Higuera Artesero, Rocío
Picasso Centro Médico
C/ Jorge Luis Borges, 12 B (Esquina Orson Welles)
Tel.: 952 397 208
29010 Malaga
Previa cita

García Campos, Jaime
O.M.I.Oncología Médica Integral
C/ Era, De la, 6
Tel.: 952 229 227
29016 Malaga
Previa cita

Herrero Lifona, Leticia
Clínica Sanisalud
Avda. Lope de Rueda, 188 Bajo -Puerto de la Torre-
Tel.: 951 088 938
29190 Malaga
Previa cita

Herrero Lifona, Leticia
Hospital Quirónsalud Málaga
Avda. Imperio Argentina, 1 Urb. Parque Litoral
Tel.: 902 448 855
29004 Malaga
Previa cita

Muñoz Daga, Oliver Alexis
Clínica Rincón Sport
Paseo Martiricos, S/N (Ed.Fútbol " la Rosaleda")
Tel.: 952 399 974
29009 Malaga
Previa cita

Pérez Padilla, Clara Isabel
C/ Almansa, 14 Esc. 1 1ºC
Tel.: 952 289 998
29007 Málaga
Previa cita

Pérez Padilla, Clara Isabel
O.M.I.Oncología Médica Integral
C/ Era, De la, 6
Tel.: 952 229 227
29016 Malaga
Previa cita

Pérez - Estrada Cornejo, Manuel
C/ Especerías, 5 BIS-1º
Tel.: 952 211 160
29005 Málaga
Previa cita

Pérez - Estrada Cornejo, Manuel
Clínica Rincón Sport
Paseo Martiricos, S/N (Ed.Fútbol " la Rosaleda")
Tel.: 952 399 974
29009 Malaga
Previa cita

Pérez - Estrada Cornejo, Manuel
Hospital HLA El Angel
C/ Corregidor Nicolas Isidro, 16
Tel.: 952 045 000
29007 Malaga
Previa cita

Pérez - Estrada Cornejo, Manuel
Hospital Dr. Gálvez
C/ San Agustin, 1
Tel.: 952 224 295
29015 Malaga
Previa cita
Inglés

Reina Ariza, Elena Mª
Hospital Quirónsalud Málaga
Avda. Imperio Argentina, 1 Urb. Parque Litoral
Tel.: 902 448 855
29004 Malaga
Previa cita

Requena Quesada, Gloria Mª
CHIP Complejo Hospitalario Integral Priv
Avda. Carlos Haya, 121
Tel.: 952 287 766 - 952 271 616
29010 Malaga
Previa cita

ANGIOLOGÍA Y CIRUGÍA VASCULAR

Alvarez Garcia, Jesus
Hospital Vithas Parque San Antonio
Avda. Pintor Sorolla, 2
Tel.: 952 121 100
29016 Malaga
Previa cita
Alemán, Inglés

Aranda Granados, Pedro
CHIP Complejo Hospitalario Integral Priv
Avda. Carlos Haya, 121
Tel.: 952 287 766 - 952 271 616
29010 Malaga
Previa cita

Arango Segura, Paulo César
CHIP Complejo Hospitalario Integral Priv
Avda. Carlos Haya, 121
Tel.: 952 287 766 - 952 271 616
29010 Malaga
Previa cita

Arqué Gibernau, José Mª
Cardiovasculares Asociados
C/ Strachan, 12 1ºA
Tel.: 952 222 445
29015 Málaga
Tardes. Previa cita
Inglés

Biguria Rodríguez, Juan Fernando
CHIP Complejo Hospitalario Integral Priv
Avda. Carlos Haya, 121
Tel.: 952 287 766 - 952 271 616
29010 Malaga
Previa cita

González González, Sergio
C/ Jorge Luis Borges Ed.Don Juan,Entrep.(E),Blq.1 1ºB
Tel.: 952 109 817
29010 Málaga
Previa cita

Instituto Vascular Malagueño
Paseo De Sancha, 15
Tel.: 952 217 606
29016 Malaga
De lunes a viernes mañanas Previa cita

Martín Manzano, Julio Alfonso
Hospital HLA El Angel
C/ Corregidor Nicolas Isidro, 16
Tel.: 952 045 000
29007 Malaga
Previa cita

Reyes Ortega, Juan Pedro
Hospital Quirónsalud Málaga
Avda. Imperio Argentina, 1 Urb. Parque Litoral
Tel.: 902 448 855
29004 Malaga
Previa cita

Robles Martín, Mª Luisa
Hospital Quirónsalud Málaga
Avda. Imperio Argentina, 1 Urb. Parque Litoral
Tel.: 902 448 855
29004 Malaga
Previa cita

Rodríguez Morata, Alejandro
Hospital Quirónsalud Málaga
Avda. Imperio Argentina, 1 Urb. Parque Litoral
Tel.: 902 448 855
29004 Malaga
Previa cita

Valderrama Marcos, José Francisco
Cardio Care
Paseo Sancha, 51
Tel.: 607 538 932
29016 Málaga
Previa cita

APARATO DIGESTIVO

Aguilar Urbano, Víctor
Hospital HLA El Angel
C/ Corregidor Nicolas Isidro, 16
Tel.: 952 045 000
29007 Malaga
Previa cita

Aguilar Urbano, Víctor
Clínica del Pilar
Paseo Sancha, 15
Tel.: 952 217 606 - 902 200 235
29016 Malaga
Previa cita

Albéniz Arbizu, Eduardo
Hospital Quirónsalud Málaga
Avda. Imperio Argentina, 1 Urb. Parque Litoral
Tel.: 902 448 855
29004 Malaga
Previa cita

Amo Trillo, Victor Manuel
Hospital Dr. Gálvez
C/ San Agustin, 1
Tel.: 952 224 295
29015 Malaga
Previa cita
Inglés

Arabaizar Rodríguez, Paula
Hospital HLA El Angel
C/ Corregidor Nicolas Isidro, 16
Tel.: 952 045 000
29007 Malaga
Previa cita

Arabaizar Rodríguez, Paula
Clínica del Pilar
Paseo Sancha, 15
Tel.: 952 217 606 - 902 200 235
29016 Malaga
Previa cita

Calle Calle, Josefa Esther
CHIP Complejo Hospitalario Integral Priv
Avda. Carlos Haya, 121
Tel.: 952 287 766 - 952 271 616
29010 Malaga
Previa cita

Calle Calle, Josefa Esther
Hospital HLA El Angel
C/ Corregidor Nicolas Isidro, 16
Tel.: 952 045 000
29007 Malaga
Previa cita

Calle Calle, Josefa Esther
Hospital Quirónsalud Málaga
Avda. Imperio Argentina, 1 Urb. Parque Litoral
Tel.: 902 448 855
29004 Malaga
Previa cita

Cano Medel, Cristina
CHIP Complejo Hospitalario Integral Priv
Avda. Carlos Haya, 121
Tel.: 952 287 766 - 952 271 616
29010 Malaga
Previa cita

Cano Medel, Cristina
Hospital Quirónsalud Málaga
Avda. Imperio Argentina, 1 Urb. Parque Litoral
Tel.: 902 448 855
29004 Malaga
Previa cita

Cotta Rebollo, Judith
Hospital Quirónsalud Málaga
Avda. Imperio Argentina, 1 Urb. Parque Litoral
Tel.: 902 448 855
29004 Malaga
Previa cita

Fernández de Heredia y Peche, Manuel
Centro Médico San Juan de la Cruz
C/ Compositor Lemberg Ruiz, 28
Tel.: 952 277 001
29007 Malaga
Previa cita

Fernández Cano, Francisco
CHIP Complejo Hospitalario Integral Priv
Avda. Carlos Haya, 121
Tel.: 952 287 766 - 952 271 616
29010 Malaga
Previa cita

Fernández Cano, Francisco
Hospital Quirónsalud Málaga
Avda. Imperio Argentina, 1 Urb. Parque Litoral
Tel.: 902 448 855
29004 Malaga
Previa cita

García Ferreira, Alejandro José
Hospital Quirónsalud Málaga
Avda. Imperio Argentina, 1 Urb. Parque Litoral
Tel.: 902 448 855
29004 Malaga
Previa cita

García Sánchez, Ana Belén
Hospital Vithas Parque San Antonio
Avda. Pintor Sorolla, 2
Tel.: 952 121 100
29016 Malaga
Previa cita
Alemán, Inglés

González Arjona, Carolina
Hospital Quirónsalud Málaga
Avda. Imperio Argentina, 1 Urb. Parque Litoral
Tel.: 902 448 855
29004 Malaga
Previa cita

González Artacho, Cristina
Hospital Quirónsalud Málaga
Avda. Imperio Argentina, 1 Urb. Parque Litoral
Tel.: 902 448 855
29004 Malaga
Previa cita

Gonzalo Marín, Juana
CHIP Complejo Hospitalario Integral Priv
Avda. Carlos Haya, 121
Tel.: 952 287 766 - 952 271 616
29010 Malaga
Previa cita

Lamarca Hurtado, Juan Carlos
Clínica Rincón Sport
Paseo Martiricos, S/N (Ed.Fútbol " la Rosaleda")
Tel.: 952 399 974
29009 Malaga
Previa cita

Lozano Lanagran, Marta
Hospital Quirónsalud Málaga
Avda. Imperio Argentina, 1 Urb. Parque Litoral
Tel.: 902 448 855
29004 Malaga
Previa cita

López Lario, Blanca
Hospital Quirónsalud Málaga
Avda. Imperio Argentina, 1 Urb. Parque Litoral
Tel.: 902 448 855
29004 Malaga
Previa cita

Marín García, David
Hospital Vithas Parque San Antonio
Avda. Pintor Sorolla, 2
Tel.: 952 121 100
29016 Malaga
Previa cita
Alemán, Inglés

Marín García, David
Hospital Dr. Gálvez
C/ San Agustin, 1
Tel.: 952 224 295
29015 Malaga
Previa cita
Inglés

Melgarejo Cordero, Francisco
Hospital Quirónsalud Málaga
Avda. Imperio Argentina, 1 Urb. Parque Litoral
Tel.: 902 448 855
29004 Malaga
Previa cita

Morcillo Jiménez, Elena
Hospital Vithas Parque San Antonio
Avda. Pintor Sorolla, 2
Tel.: 952 121 100
29016 Malaga
Previa cita
Alemán, Inglés

Oehler, Nina Esther
Hospital Quirónsalud Málaga
Avda. Imperio Argentina, 1 Urb. Parque Litoral
Tel.: 902 448 855
29004 Malaga
Previa cita

Ortega Alfonso, Aída
Hospital Quirónsalud Málaga
Avda. Imperio Argentina, 1 Urb. Parque Litoral
Tel.: 902 448 855
29004 Malaga
Previa cita

Pérez Aisa, Ángeles
Hospital Quirónsalud Málaga
Avda. Imperio Argentina, 1 Urb. Parque Litoral
Tel.: 902 448 855
29004 Malaga
Previa cita

Perea García, Juan Rafael
Hospital Vithas Parque San Antonio
Avda. Pintor Sorolla, 2
Tel.: 952 121 100
29016 Malaga
Previa cita
Alemán, Inglés

Puya Gamarro, Marina
Hospital Quirónsalud Málaga
Avda. Imperio Argentina, 1 Urb. Parque Litoral
Tel.: 902 448 855
29004 Malaga
Previa cita

Romero Ordóñez, Mª de los Ángeles
Hospital Quirónsalud Málaga
Avda. Imperio Argentina, 1 Urb. Parque Litoral
Tel.: 902 448 855
29004 Malaga
Previa cita

Romero Pérez, Eduardo
Hospital Quirónsalud Málaga
Avda. Imperio Argentina, 1 Urb. Parque Litoral
Tel.: 902 448 855
29004 Malaga
Previa cita

Rosón Rodríguez, Pedro José
CHIP Complejo Hospitalario Integral Priv
Avda. Carlos Haya, 121
Tel.: 952 287 766 - 952 271 616
29010 Malaga
Previa cita

Rosón Rodríguez, Pedro José
El Endoescopista Siglo XXI
Almdª Principal, 21 6º 4
Tel.: 952 225 913
29001 Málaga
Lunes a viernes

Rosón Rodríguez, Pedro José
Hospital Quirónsalud Málaga
Avda. Imperio Argentina, 1 Urb. Parque Litoral
Tel.: 902 448 855
29004 Malaga
Previa cita

Salva Villar, Pilar
Hospital HLA El Angel
C/ Corregidor Nicolas Isidro, 16
Tel.: 952 045 000
29007 Malaga
Previa cita

Tenorio González, Elena
Hospital Quirónsalud Málaga
Avda. Imperio Argentina, 1 Urb. Parque Litoral
Tel.: 902 448 855
29004 Malaga
Previa cita

Toscano Castilla, Elena
Hospital Quirónsalud Málaga
Avda. Imperio Argentina, 1 Urb. Parque Litoral
Tel.: 902 448 855
29004 Malaga
Previa cita

Vázquez Pedreño, Luis Antonio
Hospital Quirónsalud Málaga
Avda. Imperio Argentina, 1 Urb. Parque Litoral
Tel.: 902 448 855
29004 Malaga
Previa cita

Vicente Casero, Daniel
C/ Strachan, 5 1ºDcha
Tel.: 952 213 523
29015 Málaga
De 10 a 12h

CARDIOLOGÍA

Alzueta Rodríguez, Fco. Javier
Plaza Solidaridad, De la, 7 Ptal. 4 2ºA
Tel.: 952 369 308
29002 Málaga
Previa cita

Arias Recalde, Alfonso
Hospital Vithas Parque San Antonio
Avda. Pintor Sorolla, 2
Tel.: 952 121 100
29016 Malaga
Previa cita
Alemán, Inglés

Aviles Toscano, Alberto Luis
Hospital Quirónsalud Málaga
Avda. Imperio Argentina, 1 Urb. Parque Litoral
Tel.: 902 448 855
29004 Malaga
Previa cita

Ballesteros Derbenti, Gabriel
Hospital HLA El Angel
C/ Corregidor Nicolas Isidro, 16
Tel.: 952 045 000
29007 Malaga
Previa cita

Barakat Ajineh, Said
Hospital Vithas Parque San Antonio
Avda. Pintor Sorolla, 2
Tel.: 952 121 100
29016 Malaga
Previa cita
Alemán, Inglés

Bravo Marqués, Rafael
Clínica del Pilar
Paseo Sancha, 15
Tel.: 952 217 606 - 902 200 235
29016 Malaga
Previa cita

Briales Casero, Carlos
Hospital Dr. Gálvez
C/ San Agustin, 1
Tel.: 952 224 295
29015 Malaga
Previa cita
Inglés

Cano García, Macarena
Hospital HLA El Angel
C/ Corregidor Nicolas Isidro, 16
Tel.: 952 045 000
29007 Malaga
Previa cita

Cano Nieto, Joaquín Alberto
Hospital HLA El Angel
C/ Corregidor Nicolas Isidro, 16
Tel.: 952 045 000
29007 Malaga
Previa cita

Chica de la Sánchez, José Antonio
Hospital Quirónsalud Málaga
Avda. Imperio Argentina, 1 Urb. Parque Litoral
Tel.: 902 448 855
29004 Malaga
Previa cita

Chinchurreta Capote, Pedro A.
Clínica del Pilar
Paseo Sancha, 15
Tel.: 952 217 606 - 902 200 235
29016 Malaga
Previa cita

Cordero Aguilar, Antonio
Hospital Quirónsalud Málaga
Avda. Imperio Argentina, 1 Urb. Parque Litoral
Tel.: 902 448 855
29004 Malaga
Previa cita

Delgado Prieto, José Luis
Hospital HLA El Angel
C/ Corregidor Nicolas Isidro, 16
Tel.: 952 045 000
29007 Malaga
Previa cita

Domínguez Franco, Antonio Jesús
Hospital Quirónsalud Málaga
Avda. Imperio Argentina, 1 Urb. Parque Litoral
Tel.: 902 448 855
29004 Malaga
Previa cita

Elena Aldana, Daniel José
Hospital Vithas Parque San Antonio
Avda. Pintor Sorolla, 2
Tel.: 952 121 100
29016 Malaga
Previa cita
Alemán, Inglés

Elena Aldana, Daniel José
Clínica Rincón Sport
Paseo Martiricos, S/N (Ed.Fútbol " la Rosaleda")
Tel.: 952 399 974
29009 Malaga
Previa cita

Esteban Luque, Antonio
Hospital Quirónsalud Málaga
Avda. Imperio Argentina, 1 Urb. Parque Litoral
Tel.: 902 448 855
29004 Malaga
Previa cita

Fernández Pastor, Julia
Hospital Vithas Parque San Antonio
Avda. Pintor Sorolla, 2
Tel.: 952 121 100
29016 Malaga
Previa cita
Alemán, Inglés

Gaitán Román, Daniel
Clínica del Pilar
Paseo Sancha, 15
Tel.: 952 217 606 - 902 200 235
29016 Malaga
Previa cita

Gaitán Román, Daniel
Hospital Dr. Gálvez
C/ San Agustin, 1
Tel.: 952 224 295
29015 Malaga
Previa cita
Inglés

García Bellon, Ana María
Hospital HLA El Angel
C/ Corregidor Nicolas Isidro, 16
Tel.: 952 045 000
29007 Malaga
Previa cita

González Cocina, Emilio Jesús
CHIP Complejo Hospitalario Integral Priv
Avda. Carlos Haya, 121
Tel.: 952 287 766 - 952 271 616
29010 Malaga
Previa cita

Iñigo García, Luis Antonio
CHIP Complejo Hospitalario Integral Priv
Avda. Carlos Haya, 121
Tel.: 952 287 766 - 952 271 616
29010 Malaga
Previa cita

Jurado Canca, Carmen
Hospital Vithas Parque San Antonio
Avda. Pintor Sorolla, 2
Tel.: 952 121 100
29016 Malaga
Previa cita
Alemán, Inglés

Lara García, Carlos
Hospital HLA El Angel
C/ Corregidor Nicolas Isidro, 16
Tel.: 952 045 000
29007 Malaga
Previa cita

Luque Aguirre, Blanca
Hospital Quirónsalud Málaga
Avda. Imperio Argentina, 1 Urb. Parque Litoral
Tel.: 902 448 855
29004 Malaga
Previa cita

Mancisidor Urízar, Markel
Hospital Vithas Parque San Antonio
Avda. Pintor Sorolla, 2
Tel.: 952 121 100
29016 Malaga
Previa cita
Alemán, Inglés

Mancisidor Urízar, Markel
Clínica Rincón Sport
Paseo Martiricos, S/N (Ed.Fútbol " la Rosaleda")
Tel.: 952 399 974
29009 Malaga
Previa cita

Mejía Viana, Sergio de Jesús
Picasso Centro Médico
C/ Jorge Luis Borges, 12 B (Esquina Orson Welles)
Tel.: 952 397 208
29010 Malaga
Previa cita

Milán Pinilla, Álvaro Clemente
Hospital Vithas Parque San Antonio
Avda. Pintor Sorolla, 2
Tel.: 952 121 100
29016 Malaga
Previa cita
Alemán, Inglés

Muñoz Ruiz, Nuria
Hospital Vithas Parque San Antonio
Avda. Pintor Sorolla, 2
Tel.: 952 121 100
29016 Malaga
Previa cita
Alemán, Inglés

Muñoz Ruiz, Nuria
Centro Médico San Juan de la Cruz
C/ Compositor Lemberg Ruiz, 28
Tel.: 952 277 001
29007 Malaga
Previa cita

Navarrete Espinosa, Mª Inmaculada
Hospital Quirónsalud Málaga
Avda. Imperio Argentina, 1 Urb. Parque Litoral
Tel.: 902 448 855
29004 Malaga
Previa cita

Pérez Cabeza, Alejandro Isidro
Hospital Quirónsalud Málaga
Avda. Imperio Argentina, 1 Urb. Parque Litoral
Tel.: 902 448 855
29004 Malaga
Previa cita

Pérez Villardón, Beatriz
Hospital Vithas Parque San Antonio
Avda. Pintor Sorolla, 2
Tel.: 952 121 100
29016 Malaga
Previa cita
Alemán, Inglés

Peña Hernández, José Luis
Hospital Vithas Parque San Antonio
Avda. Pintor Sorolla, 2
Tel.: 952 121 100
29016 Malaga
Previa cita
Alemán, Inglés

Pinedo Rodríguez, Josefina
Hospital Vithas Parque San Antonio
Avda. Pintor Sorolla, 2
Tel.: 952 121 100
29016 Malaga
Previa cita
Alemán, Inglés

Reina Monsó, Begoña
Hospital Quirónsalud Málaga
Avda. Imperio Argentina, 1 Urb. Parque Litoral
Tel.: 902 448 855
29004 Malaga
Previa cita

Rojas Sánchez, Antonio Aurelio
Clínica del Pilar
Paseo Sancha, 15
Tel.: 952 217 606 - 902 200 235
29016 Malaga
Previa cita

Roldán Jiménez, Mª Ángeles
Hospital Quirónsalud Málaga
Avda. Imperio Argentina, 1 Urb. Parque Litoral
Tel.: 902 448 855
29004 Malaga
Previa cita

Ruíz Salas, Amalio
Hospital Quirónsalud Málaga
Avda. Imperio Argentina, 1 Urb. Parque Litoral
Tel.: 902 448 855
29004 Malaga
Previa cita

Sánchez González, Carlos
Hospital Vithas Parque San Antonio
Avda. Pintor Sorolla, 2
Tel.: 952 121 100
29016 Malaga
Previa cita
Alemán, Inglés

Sánchez González, Carlos
Hospital Quirónsalud Málaga
Avda. Imperio Argentina, 1 Urb. Parque Litoral
Tel.: 902 448 855
29004 Malaga
Previa cita

Zabala Argüelles, Ignacio
Hospital Dr. Gálvez
C/ San Agustin, 1
Tel.: 952 224 295
29015 Malaga
Previa cita
Inglés

CIRUGÍA CARDIOVASCULAR

Aranda Granados, Pedro
CHIP Complejo Hospitalario Integral Priv
Avda. Carlos Haya, 121
Tel.: 952 287 766 - 952 271 616
29010 Malaga
Previa cita

Aranda Granados, Pedro
Clínica Atabal
Avda. Atabal, 3 Bloque 2. Local B
Tel.: 951 394 460
29010 Malaga
Previa cita

Arango Segura, Paulo César
CHIP Complejo Hospitalario Integral Priv
Avda. Carlos Haya, 121
Tel.: 952 287 766 - 952 271 616
29010 Malaga
Previa cita

Arqué Gibernau, José Mª
Cardiovasculares Asociados
C/ Strachan, 12 1ºA
Tel.: 952 222 445
29015 Málaga
Previa cita
Inglés

Arqué Gibernau, José Mª
Hospital Quirónsalud Málaga
Avda. Imperio Argentina, 1 Urb. Parque Litoral
Tel.: 902 448 855
29004 Malaga
Previa cita

Biguria Rodríguez, Juan Fernando
CHIP Complejo Hospitalario Integral Priv
Avda. Carlos Haya, 121
Tel.: 952 287 766 - 952 271 616
29010 Malaga
Previa cita

González González, Sergio
C/ Jorge Luis Borges Ed.Don Juan,Entrep.(E),Blq.1 1ºB
Tel.: 952 109 817
29010 Málaga
Previa cita

González González, Sergio
Hospital HLA El Angel
C/ Corregidor Nicolas Isidro, 16
Tel.: 952 045 000
29007 Malaga
Previa cita

Iriarte Pérez - Pons, Alberto
Avda. Pintor Sorolla, 2
Tel.: 609 793 244
29016 Malaga
Miércoles de 10 a 13h

Otero Forero, Juan José
Hospital Vithas Parque San Antonio
Avda. Pintor Sorolla, 2
Tel.: 952 121 100
29016 Malaga
Previa cita
Alemán, Inglés

Otero Forero, Juan José
Hospital Quirónsalud Málaga
Avda. Imperio Argentina, 1 Urb. Parque Litoral
Tel.: 902 448 855
29004 Malaga
Previa cita

Porras Martín, Carlos
Hospital Quirónsalud Málaga
Avda. Imperio Argentina, 1 Urb. Parque Litoral
Tel.: 902 448 855
29004 Malaga
Previa cita

Sánchez Espin, Gemma
Hospital HLA El Angel
C/ Corregidor Nicolas Isidro, 16
Tel.: 952 045 000
29007 Malaga
Previa cita

Valderrama Marcos, José Francisco
Hospital Vithas Parque San Antonio
Avda. Pintor Sorolla, 2
Tel.: 952 121 100
29016 Malaga
Previa cita
Alemán, Inglés

Valderrama Marcos, José Francisco
Cardio Care
Paseo Sancha, 51
Tel.: 607 538 932
29016 Málaga
Previa cita

CIRUGÍA GENERAL Y DEL APARATO DIGESTIVO

Avella Vega, Jairo Mauricio
Hospital Dr. Gálvez
C/ San Agustin, 1
Tel.: 952 224 295
29015 Malaga
Previa cita
Inglés

Basualdo Ormeño, Juan
Clínica del Pilar
Paseo Sancha, 15
Tel.: 952 217 606 - 902 200 235
29016 Malaga
Previa cita

Borycka Katarzyna, Katarzyna
Hospital Quirónsalud Málaga
Avda. Imperio Argentina, 1 Urb. Parque Litoral
Tel.: 902 448 855
29004 Malaga
Previa cita

Del Fresno Asensio, Antonio
Hospital Quirónsalud Málaga
Avda. Imperio Argentina, 1 Urb. Parque Litoral
Tel.: 902 448 855
29004 Malaga
Previa cita

Doblas Fernández, Juan
Hospital Quirónsalud Málaga
Avda. Imperio Argentina, 1 Urb. Parque Litoral
Tel.: 902 448 855
29004 Malaga
Previa cita

Gallego Perales, José Luis
CHIP Complejo Hospitalario Integral Priv
Avda. Carlos Haya, 121
Tel.: 952 287 766 - 952 271 616
29010 Malaga
Previa cita

Gallego Perales, José Luis
Hospital Dr. Gálvez
C/ San Agustin, 1
Tel.: 952 224 295
29015 Malaga
Previa cita
Inglés

García Albiach, Beatriz
Clínica del Pilar
Paseo Sancha, 15
Tel.: 952 217 606 - 902 200 235
29016 Malaga
Previa cita

González Poveda, Iván
Hospital HLA El Angel
C/ Corregidor Nicolas Isidro, 16
Tel.: 952 045 000
29007 Malaga
Previa cita

González Poveda, Iván
Hospital Dr. Gálvez
C/ San Agustin, 1
Tel.: 952 224 295
29015 Malaga
Previa cita
Inglés

González Sánchez, Antonio Jesús
Clínica del Pilar
Paseo Sancha, 15
Tel.: 952 217 606 - 902 200 235
29016 Malaga
Previa cita

González Sánchez, Antonio Jesús
Hospital Quirónsalud Málaga
Avda. Imperio Argentina, 1 Urb. Parque Litoral
Tel.: 902 448 855
29004 Malaga
Previa cita

Jiménez Gómez, Marta
Hospital Quirónsalud Málaga
Avda. Imperio Argentina, 1 Urb. Parque Litoral
Tel.: 902 448 855
29004 Malaga
Previa cita

León Díaz, Francisco Javier
Hospital HLA El Angel
C/ Corregidor Nicolas Isidro, 16
Tel.: 952 045 000
29007 Malaga
Previa cita

López Rueda, Blas
Hospital HLA El Angel
C/ Corregidor Nicolas Isidro, 16
Tel.: 952 045 000
29007 Malaga
Previa cita

Machado Romero, Ignacio
Hospital Vithas Parque San Antonio
Avda. Pintor Sorolla, 2
Tel.: 952 121 100
29016 Malaga
Previa cita
Alemán, Inglés

Marqués Merelo, Eduardo
CHIP Complejo Hospitalario Integral Priv
Avda. Carlos Haya, 121
Tel.: 952 287 766 - 952 271 616
29010 Malaga
Previa cita

Marqués Merelo, Eduardo
Hospital HLA El Angel
C/ Corregidor Nicolas Isidro, 16
Tel.: 952 045 000
29007 Malaga
Previa cita

Marqués Merelo, Eduardo
Clínica del Pilar
Paseo Sancha, 15
Tel.: 952 217 606 - 902 200 235
29016 Malaga
Previa cita

Mera Velasco, Santiago
Hospital Vithas Parque San Antonio
Avda. Pintor Sorolla, 2
Tel.: 952 121 100
29016 Malaga
Previa cita
Alemán, Inglés

Moreno Ruíz, Francisco Javier
Hospital Quirónsalud Málaga
Avda. Imperio Argentina, 1 Urb. Parque Litoral
Tel.: 902 448 855
29004 Malaga
Previa cita

Pérez Daga, José Antonio
Hospital HLA El Angel
C/ Corregidor Nicolas Isidro, 16
Tel.: 952 045 000
29007 Malaga
Previa cita

Pérez Daga, José Antonio
Hospital Quirónsalud Málaga
Avda. Imperio Argentina, 1 Urb. Parque Litoral
Tel.: 902 448 855
29004 Malaga
Previa cita

Pallarés Delgado, Vicente
Hospital Vithas Parque San Antonio
Avda. Pintor Sorolla, 2
Tel.: 952 121 100
29016 Malaga
Previa cita
Alemán, Inglés

Ramírez Plaza, César
Hospital Quirónsalud Málaga
Avda. Imperio Argentina, 1 Urb. Parque Litoral
Tel.: 902 448 855
29004 Malaga
Previa cita

Ribeiro González, Marta Mª
Hospital HLA El Angel
C/ Corregidor Nicolas Isidro, 16
Tel.: 952 045 000
29007 Malaga
Previa cita

Rodríguez Cañete, Alberto
Centro Médico San Juan de la Cruz
C/ Compositor Lemberg Ruiz, 28
Tel.: 952 277 001
29007 Malaga
Previa cita

Rodríguez Silva, Cristina
Hospital Vithas Parque San Antonio
Avda. Pintor Sorolla, 2
Tel.: 952 121 100
29016 Malaga
Previa cita
Alemán, Inglés

Ruiz López, Manuel
Hospital HLA El Angel
C/ Corregidor Nicolas Isidro, 16
Tel.: 952 045 000
29007 Malaga
Previa cita

Scholz Gutiérrez, Victoria
Avda. Andalucía, 21 Entreplanta 2
Tel.: 952 602 260
29002 Malaga
Previa cita

Toscano Méndez, Rafael José
Hospital Dr. Gálvez
C/ San Agustin, 1
Tel.: 952 224 295
29015 Malaga
Previa cita
Inglés

Trujillo Ruiz, José Antonio
Hospital Quirónsalud Málaga
Avda. Imperio Argentina, 1 Urb. Parque Litoral
Tel.: 902 448 855
29004 Malaga
Previa cita

Zuleta Bermeo, Eliecer
CHIP Complejo Hospitalario Integral Priv
Avda. Carlos Haya, 121
Tel.: 952 287 766 - 952 271 616
29010 Malaga
Previa cita

CIRUGÍA ORAL Y MÁXILOFACIAL

Martínez Navarro, Manuel Ángel
C/ Alameda Principal, 33-2º
Tel.: 952 402 000
29005 Malaga
Previa cita

Martínez Navarro, Manuel Ángel
Espacio de Salud DKV Málaga
C/ Salitre, 36
Tel.: 951 287 641
29002 Malaga
Previa cita

Agustín Cordovilla, José Eduardo
Hospital Quirónsalud Málaga
Avda. Imperio Argentina, 1 Urb. Parque Litoral
Tel.: 902 448 855
29004 Malaga
Previa cita

Contreras Morilla, Mª Antonia
Hospital Quirónsalud Málaga
Avda. Imperio Argentina, 1 Urb. Parque Litoral
Tel.: 902 448 855
29004 Malaga
Previa cita

De la Quintana Beltrán, Primitivo
Hospital Quirónsalud Málaga
Avda. Imperio Argentina, 1 Urb. Parque Litoral
Tel.: 902 448 855
29004 Malaga
Previa cita

Fernández Arboledas, Rosendo Jesús
Hospital Quirónsalud Málaga
Avda. Imperio Argentina, 1 Urb. Parque Litoral
Tel.: 902 448 855
29004 Malaga
Previa cita

Fernández Maya, José Luis
Hospital Quirónsalud Málaga
Avda. Imperio Argentina, 1 Urb. Parque Litoral
Tel.: 902 448 855
29004 Malaga
Previa cita

Frías Dasilva, Javier Alejandro
Hospital Quirónsalud Málaga
Avda. Imperio Argentina, 1 Urb. Parque Litoral
Tel.: 902 448 855
29004 Malaga
Previa cita

Galeas Anaya, Francisco José
Clínica Martínez Navarro
C/ Alameda Principal, 33-2º
Tel.: 952 402 000
29005 Malaga
Previa cita

Jiménez Ruíz, Thalia Mar
Hospital Quirónsalud Málaga
Avda. Imperio Argentina, 1 Urb. Parque Litoral
Tel.: 902 448 855
29004 Malaga
Previa cita

Martínez Navarro, Manuel Ángel
Clínica Martínez Navarro
C/ Alameda Principal, 33-2º
Tel.: 952 402 000
29005 Malaga
Previa cita

CIRUGÍA PEDIÁTRICA

Camacho González, Fernando
Hospital Quirónsalud Málaga
Avda. Imperio Argentina, 1 Urb. Parque Litoral
Tel.: 902 448 855
29004 Malaga
Previa cita

Ibáñez Cerrato, Luis Fernando
Hospital Quirónsalud Málaga
Avda. Imperio Argentina, 1 Urb. Parque Litoral
Tel.: 902 448 855
29004 Malaga
Previa cita

Pérez Rodríguez, Juan
Hospital Vithas Parque San Antonio
Avda. Pintor Sorolla, 2
Tel.: 952 121 100
29016 Malaga
Previa cita
Alemán, Inglés

Parrado Villodres, Rafael
Hospital Vithas Parque San Antonio
Avda. Pintor Sorolla, 2
Tel.: 952 121 100
29016 Malaga
Previa cita
Alemán, Inglés

Parrado Villodres, Rafael
Clínica Pries
Avda. Pries, 32 1º
Tel.: 952 060 044
29016 Malaga
Previa cita

Primelles Díaz, Arbelio
Hospital HLA El Angel
C/ Corregidor Nicolas Isidro, 16
Tel.: 952 045 000
29007 Malaga
Previa cita

Primelles Díaz, Arbelio
Hospital Dr. Gálvez
C/ San Agustin, 1
Tel.: 952 224 295
29015 Malaga
Previa cita
Inglés

Unda Freire, Alejandro
Hospital Quirónsalud Málaga
Avda. Imperio Argentina, 1 Urb. Parque Litoral
Tel.: 902 448 855
29004 Malaga
Previa cita

CIRUGÍA PLÁSTICA Y REPARADORA

Cagigal González, Leopoldo
Hospital Quirónsalud Málaga
Avda. Imperio Argentina, 1 Urb. Parque Litoral
Tel.: 902 448 855
29004 Malaga
Previa cita

García Domínguez, Mª Dolores
C/ Fernan Gonzalez, 4-1º A
Tel.: 952 601 401
29005 Malaga
Previa cita

Moreno Rodríguez, José Ramón
Hospital HLA El Angel
C/ Corregidor Nicolas Isidro, 16
Tel.: 952 045 000
29007 Malaga
Previa cita

Padilla Cuellar, Cesar Augusto
Hospital Quirónsalud Málaga
Avda. Imperio Argentina, 1 Urb. Parque Litoral
Tel.: 902 448 855
29004 Malaga
Previa cita

Ruiz Ruiz, Mª Isabel
Centro Médico San Juan de la Cruz
C/ Compositor Lemberg Ruiz, 28
Tel.: 952 277 001
29007 Malaga
Previa cita

CIRUGÍA TORÁCICA

Benítez Doménech, Agustín
Centro Médico San Juan de la Cruz
C/ Compositor Lemberg Ruiz, 28
Tel.: 952 277 001
29007 Malaga
Previa cita

Fernández de Rota Avecilla, Antonio
Plaza Marina, De la, 2 6ºIzda
Tel.: 952 214 662
29015 Málaga
De 17 a 19h. Previa cita

Giraldo Ospina, Carlos Fernando
Hospital Quirónsalud Málaga
Avda. Imperio Argentina, 1 Urb. Parque Litoral
Tel.: 902 448 855
29004 Malaga
Previa cita

Mongil Ponce, Roberto
Hospital Quirónsalud Málaga
Avda. Imperio Argentina, 1 Urb. Parque Litoral
Tel.: 902 448 855
29004 Malaga
Previa cita

DERMATOLOGÍA Y VENEREOLOGÍA

Durán Rodríguez, Juan Carlos
C/ Andalucía, 18
Tel.: 952 392 222
29009 Málaga
Previa cita

Alcaide Martín, Antonio José
Hospital Dr. Gálvez
C/ San Agustin, 1
Tel.: 952 224 295
29015 Malaga
Previa cita
Inglés

Arce Calvo, Mª Fernanda
Hospital Dr. Gálvez
C/ San Agustin, 1
Tel.: 952 224 295
29015 Malaga
Previa cita
Inglés

Bech Jiménez, Mª Ángeles
Hospital Quirónsalud Málaga
Avda. Imperio Argentina, 1 Urb. Parque Litoral
Tel.: 902 448 855
29004 Malaga
Previa cita

Castillo Muñoz, Rosa Mª
Hospital Quirónsalud Málaga
Avda. Imperio Argentina, 1 Urb. Parque Litoral
Tel.: 902 448 855
29004 Malaga
Previa cita

Conde de Bom, Rafael
Hospital Quirónsalud Málaga
Avda. Imperio Argentina, 1 Urb. Parque Litoral
Tel.: 902 448 855
29004 Malaga
Previa cita

Coriad Cid, Juan Manuel
C/ Mármoles, 13 2º-Dcha.
Tel.: 952 641 946
29007 Málaga
Lunes, martes y jueves de 17:30h a 20h, miércoles y viernes de 10 a 12:30h.
Previa cita

De la Corte Sánchez, Sophia
O.M.I.Oncología Médica Integral
C/ Era, De la, 6
Tel.: 952 229 227
29016 Malaga
Previa cita

De la Corte Sánchez, Sophia
Hospital Quirónsalud Málaga
Avda. Imperio Argentina, 1 Urb. Parque Litoral
Tel.: 902 448 855
29004 Malaga
Previa cita

Fernández Ballesteros, Mª Dolores
Hospital Quirónsalud Málaga
Avda. Imperio Argentina, 1 Urb. Parque Litoral
Tel.: 902 448 855
29004 Malaga
Previa cita

Fernández - Valdés Martín, Clara
Hospital Quirónsalud Málaga
Avda. Imperio Argentina, 1 Urb. Parque Litoral
Tel.: 902 448 855
29004 Malaga
Previa cita

Flores Secilla, Virginia
Hospital HLA El Angel
C/ Corregidor Nicolas Isidro, 16
Tel.: 952 045 000
29007 Malaga
Previa cita

Godoy Díaz, Daniel
CHIP Complejo Hospitalario Integral Priv
Avda. Carlos Haya, 121
Tel.: 952 287 766 - 952 271 616
29010 Malaga
Previa cita

Godoy Díaz, Daniel
Hospital Quirónsalud Málaga
Avda. Imperio Argentina, 1 Urb. Parque Litoral
Tel.: 902 448 855
29004 Malaga
Previa cita

Gómez Moyano, Elisabeth
CHIP Complejo Hospitalario Integral Priv
Avda. Carlos Haya, 121
Tel.: 952 287 766 - 952 271 616
29010 Malaga
Previa cita

Jiménez Sánchez, Juan Antonio
C/ Alameda Principal, 6 2ºD
Tel.: 952 216 880
29005 Málaga
Tardes de 17 a 20h. Previa cita

López Navarro, Norberto
O.M.I.Oncología Médica Integral
C/ Era, De la, 6
Tel.: 952 229 227
29016 Malaga
Previa cita

Martín González, Mª Trinidad
Hospital Quirónsalud Málaga
Avda. Imperio Argentina, 1 Urb. Parque Litoral
Tel.: 902 448 855
29004 Malaga
Previa cita

Martín González, Mª Trinidad
Centro Médico San Juan de la Cruz
C/ Compositor Lemberg Ruiz, 28
Tel.: 952 277 001
29007 Malaga
Previa cita

Martínez García, Eliseo Alejandro
Hospital HLA El Angel
C/ Corregidor Nicolas Isidro, 16
Tel.: 952 045 000
29007 Malaga
Previa cita

Martínez García, Silvestre
Hospital Quirónsalud Málaga
Avda. Imperio Argentina, 1 Urb. Parque Litoral
Tel.: 902 448 855
29004 Malaga
Previa cita

Medina Baquerizo, Isabel
O.M.I.Oncología Médica Integral
C/ Era, De la, 6
Tel.: 952 229 227
29016 Malaga
Previa cita

Meyer González, Teresa
Hospital Dr. Gálvez
C/ San Agustin, 1
Tel.: 952 224 295
29015 Malaga
Previa cita
Inglés

Mota Burgos, Ana
Hospital Dr. Gálvez
C/ San Agustin, 1
Tel.: 952 224 295
29015 Malaga
Previa cita
Inglés

Moyano Almagro, Blanca
Hospital Quirónsalud Málaga
Avda. Imperio Argentina, 1 Urb. Parque Litoral
Tel.: 902 448 855
29004 Malaga
Previa cita

Muñoz Guillen, José Antonio
Clínica Sanisalud
Avda. Lope de Rueda, 188 Bajo -Puerto de la Torre-
Tel.: 951 088 938
29190 Malaga
Previa cita

Mut Oltra, Joaquín
C/ Martínez, 12 4º A
Tel.: 952 210 982
29005 Málaga
De lunes a viernes

Pérez Cabello, Gladys
Hospital HLA El Angel
C/ Corregidor Nicolas Isidro, 16
Tel.: 952 045 000
29007 Malaga
Previa cita

Pérez Ruíz, Carmen
Hospital Quirónsalud Málaga
Avda. Imperio Argentina, 1 Urb. Parque Litoral
Tel.: 902 448 855
29004 Malaga
Previa cita

Perea Polak, Alexandra
Hospital Quirónsalud Málaga
Avda. Imperio Argentina, 1 Urb. Parque Litoral
Tel.: 902 448 855
29004 Malaga
Previa cita

Ristori Bogajo, Esther
Hospital Quirónsalud Málaga
Avda. Imperio Argentina, 1 Urb. Parque Litoral
Tel.: 902 448 855
29004 Malaga
Previa cita

Romero Gómez, Javier
Hospital Quirónsalud Málaga
Avda. Imperio Argentina, 1 Urb. Parque Litoral
Tel.: 902 448 855
29004 Malaga
Previa cita

Salas Márquez, Cristina
Picasso Centro Médico
C/ Jorge Luis Borges, 12 B (Esquina Orson Welles)
Tel.: 952 397 208
29010 Malaga
Previa cita

Vílchez Márquez, Francisco
Hospital Quirónsalud Málaga
Avda. Imperio Argentina, 1 Urb. Parque Litoral
Tel.: 902 448 855
29004 Malaga
Previa cita

Vargas Nevado, Álvaro
O.M.I.Oncología Médica Integral
C/ Era, De la, 6
Tel.: 952 229 227
29016 Malaga
Previa cita

Vargas Nevado, Álvaro
Hospital HLA El Angel
C/ Corregidor Nicolas Isidro, 16
Tel.: 952 045 000
29007 Malaga
Previa cita

Weinberger, Laura Rodica
Hospital Quirónsalud Málaga
Avda. Imperio Argentina, 1 Urb. Parque Litoral
Tel.: 902 448 855
29004 Malaga
Previa cita

Wilhelmi de Cal, Mª Luisa
Clínica del Pilar
Paseo Sancha, 15
Tel.: 952 217 606 - 902 200 235
29016 Malaga
Previa cita

ENDOCRINO Y NUTRICIÓN

Línea Médica Nutricional:
976 991 199

Abuín Fernández, José
Hospital Quirónsalud Málaga
Avda. Imperio Argentina, 1 Urb. Parque Litoral
Tel.: 902 448 855
29004 Malaga
Previa cita

Contreras Bolívar, Victoria
Hospital Quirónsalud Málaga
Avda. Imperio Argentina, 1 Urb. Parque Litoral
Tel.: 902 448 855
29004 Malaga
Previa cita

Cornejo Pareja, Isabel Mª
Hospital Quirónsalud Málaga
Avda. Imperio Argentina, 1 Urb. Parque Litoral
Tel.: 902 448 855
29004 Malaga
Previa cita

Cuesta Muñoz, Antonio
Hospital Dr. Gálvez
C/ San Agustin, 1
Tel.: 952 224 295
29015 Malaga
Previa cita
Inglés

Dalla Rovere, Lara
Hospital Quirónsalud Málaga
Avda. Imperio Argentina, 1 Urb. Parque Litoral
Tel.: 902 448 855
29004 Malaga
Previa cita

Fernández Jiménez, Rocío
Hospital Quirónsalud Málaga
Avda. Imperio Argentina, 1 Urb. Parque Litoral
Tel.: 902 448 855
29004 Malaga
Previa cita

Gijón Trigueros, Antonio
C/ Duque de la Victoria, 10-12
Tel.: 952 225 005
29015 Málaga
Previa cita

Gómez Pérez, Ana Mª
Hospital Quirónsalud Málaga
Avda. Imperio Argentina, 1 Urb. Parque Litoral
Tel.: 902 448 855
29004 Malaga
Previa cita

López Medina, José Antonio
Hospital HLA El Angel
C/ Corregidor Nicolas Isidro, 16
Tel.: 952 045 000
29007 Malaga
Previa cita

López Medina, José Antonio
Centro Médico San Juan de la Cruz
C/ Compositor Lemberg Ruiz, 28
Tel.: 952 277 001
29007 Malaga
Previa cita

Morillas Jiménez, Virginia
CHIP Complejo Hospitalario Integral Priv
Avda. Carlos Haya, 121
Tel.: 952 287 766 - 952 271 616
29010 Malaga
Previa cita

Muñoz Garach, Araceli Esperanza
Hospital Quirónsalud Málaga
Avda. Imperio Argentina, 1 Urb. Parque Litoral
Tel.: 902 448 855
29004 Malaga
Previa cita

Omiste Romero, Antonio Jesús
Clínica Rincón Sport
Paseo Martiricos, S/N (Ed.Fútbol " la Rosaleda")
Tel.: 952 399 974
29009 Malaga
Previa cita

Sánchez Torralvo, Francisco José
Clínica Sanisalud
Avda. Lope de Rueda, 188 Bajo -Puerto de la Torre-
Tel.: 951 088 938
29190 Malaga
Previa cita

Sánchez Torralvo, Francisco José
Hospital Quirónsalud Málaga
Avda. Imperio Argentina, 1 Urb. Parque Litoral
Tel.: 902 448 855
29004 Malaga
Previa cita

GERIATRÍA

Iván, Ariza Segovia
Hospital Vithas Parque San Antonio
Avda. Pintor Sorolla, 2
Tel.: 952 121 100
29016 Malaga
Previa cita
Alemán, Inglés

López Trigo, José Antonio
C/ Cristo de la Epidemia, 62 1º 1ª
Tel.: 952 262 666 - 952 267 212
29013 Málaga
De lunes a jueves de 17 a 21h

Pardo del Cid, Pedro José
Plaza Teatro, 4 2ºE
Tel.: 952 224 820
29008 Málaga
Previa cita

GINECOLOGÍA Y OBSTETRICIA

Línea Médica del Embarazo:
976 991 199

Arostegui Ruiz, Ana
A.Arostegui y A.Martín de Soto
C/ Linaje, 3 Ptal.1 2ºB (Esq. Alameda de Colon)
Tel.: 952 213 544
29001 Malaga
Lunes, miércoles y viernes de 9 a 13:30h
martes y jueves de 15:30 a 19:30h

Cohen Corcia, Isaac
Clínica Victoria
C/ Victoria, la, 34
Tel.: 952 060 867
29012 Málaga
Previa cita

De Villegas García de Quesada, Maria Luis
Avda. Andalucía, 27 Edif Jábega 4 1º Local 24
Tel.: 951 247 440
29007 Málaga
De lunes a viernes

Hijano Mir, José Ventura
Clínica Victoria
C/ Victoria, la, 34
Tel.: 952 060 867
29012 Málaga
Previa cita

Martín de Soto, Araceli
A.Arostegui y A.Martín de Soto
C/ Linaje, 3 Ptal.1 2ºB (Esq. Alameda de Colon)
Tel.: 952 213 544
29001 Malaga
Lunes, miércoles y viernes de 9 a 13:30h
martes y jueves de 15:30 a 19:30h

Martínez Neira, Delia Mª
Almdª Principal, 47 3º A
Tel.: 952 224 590
29001 Málaga
Previa cita
Solo ginecologia. No obstetricia.

Abehsera Davo, Daniel
C/ Vélez Málaga, 6 4º B
Tel.: 952 226 429
29016 Malaga
Previa cita

Abehsera Davo, Daniel
Hospital Vithas Parque San Antonio
Avda. Pintor Sorolla, 2
Tel.: 952 121 100
29016 Malaga
Previa cita
Alemán, Inglés

Abehsera Davo, Daniel
C/ Gutemberg, 5 Edf. Torre La Caleta
Tel.: 952 220 944
29016 Malaga
Previa cita

Abehsera Davo, Daniel
Clínica del Pilar
Paseo Sancha, 15
Tel.: 952 217 606 - 902 200 235
29016 Malaga
Previa cita.

Aguilera Villegas, Mª Isabel
Hospital Vithas Parque San Antonio
Avda. Pintor Sorolla, 2
Tel.: 952 121 100
29016 Malaga
Previa cita
Alemán, Inglés

Alonso Pacheco, Luis
Unidad. Ginecológica. Endosc. Gutemberg
C/ Gutemberg, 1 Bajo Edificio Torre Caleta
Tel.: 952 210 317
29016 Málaga
Previa cita

Anderica Herrero, José Ramón
C/ Gutemberg, 5 Edf. Torre La Caleta
Tel.: 952 220 944
29016 Malaga
Previa cita

Aranda Higueras, Juana Belén
Hospital Quirónsalud Málaga
Avda. Imperio Argentina, 1 Urb. Parque Litoral
Tel.: 902 448 855
29004 Malaga
Previa cita

Arroyo Estévez, Eva
Hospital Vithas Parque San Antonio
Avda. Pintor Sorolla, 2
Tel.: 952 121 100
29016 Malaga
Previa cita
Alemán, Inglés

Azumendi Gómez, Pedro
C/ Gutemberg, 5 Edf. Torre La Caleta
Tel.: 952 220 944
29016 Malaga
Previa cita

Azumendi Pérez, Guillermo
C/ Gutemberg, 5 Edf. Torre La Caleta
Tel.: 952 220 944
29016 Malaga
Previa cita

Baños Cárdenas, Laura
Hospital Quirónsalud Málaga
Avda. Imperio Argentina, 1 Urb. Parque Litoral
Tel.: 902 448 855
29004 Malaga
Previa cita

Baltanas González, Francisco
Plaza Enrique Navarro, 3 3º-D
Tel.: 952 317 846
29002 Málaga
Previa cita

Barreche Rueda, Irene
Hospital Quirónsalud Málaga
Avda. Imperio Argentina, 1 Urb. Parque Litoral
Tel.: 902 448 855
29004 Malaga
Previa cita

Benítez Marín, Mª José
Hospital Vithas Parque San Antonio
Avda. Pintor Sorolla, 2
Tel.: 952 121 100
29016 Malaga
Previa cita
Alemán, Inglés

Benítez Toledo, Laura
Hospital Quirónsalud Málaga
Avda. Imperio Argentina, 1 Urb. Parque Litoral
Tel.: 902 448 855
29004 Malaga
Previa cita

Bernal Hinojosa, Pilar
CHIP Complejo Hospitalario Integral Priv
Avda. Carlos Haya, 121
Tel.: 952 287 766 - 952 271 616
29010 Malaga
Previa cita

Berral Redondo, Miguel Ángel
Hospital Dr. Gálvez
C/ San Agustin, 1
Tel.: 952 224 295
29015 Malaga
Previa cita
Inglés

Borenstein Guelman, Marisa
C/ Gutemberg, 5 Edf. Torre La Caleta
Tel.: 952 220 944
29016 Malaga
Previa cita

Bravo Zurita, Mª José
Hospital Quirónsalud Málaga
Avda. Imperio Argentina, 1 Urb. Parque Litoral
Tel.: 902 448 855
29004 Malaga
Previa cita

Calderón Ruiz, Olga
Family Salud - Dra. Olga Calderón
Almdª Colón, 15 1º 3ª
Tel.: 952 229 307
29001 Málaga
De lunes a viernes

Calvo del Pozo, Antonio
Hospital Dr. Gálvez
C/ San Agustin, 1
Tel.: 952 224 295
29015 Malaga
Previa cita
Inglés

Campos Troyano, Luna
Hospital HLA El Angel
C/ Corregidor Nicolas Isidro, 16
Tel.: 952 045 000
29007 Malaga
Previa cita

Cano Flaquer, Ignacio
Pje. Larios, 4 2º
Tel.: 952 226 707
29005 Málaga
Previa cita
Inglés

Carrasco López, Rocío
Plaza Constitución, 5-2ºC
Tel.: 633 942 826
29005 Malaga
De lunes a viernes de 9 a 13:30h y de 16 a 20h. Previa cita

Casaus Fernández, Marta
Hospital Quirónsalud Málaga
Avda. Imperio Argentina, 1 Urb. Parque Litoral
Tel.: 902 448 855
29004 Malaga
Previa cita

Chocrón Belilti, Sadia
C/ Montes de Oca, 18 1º 5ª
Tel.: 952 393 768
29007 Málaga
Previa cita

Cohen Corcia, Isaac
Clínica Dr. Cohen
C/ Montes de Oca, 18 1º 5ª
Tel.: 952 393 768
29007 Málaga
Previa cita
Inglés

Corrales Sánchez, Carlos
C/ Gutemberg, 5 Edf. Torre La Caleta
Tel.: 952 220 944
29016 Malaga
Previa cita

Cuenca Marín, Celia
Hospital Quirónsalud Málaga
Avda. Imperio Argentina, 1 Urb. Parque Litoral
Tel.: 902 448 855
29004 Malaga
Previa cita

Cuenca Marín, Celia
Avda. Andalucía, 27 Edf.Jábega IV Ofic.24
Tel.: 951 247 440
29006 Málaga
Previa cita

De la Peña Rodríguez de Medina, Marta
Hospital Quirónsalud Málaga
Avda. Imperio Argentina, 1 Urb. Parque Litoral
Tel.: 902 448 855
29004 Malaga
Previa cita

Duarte Estrada, Raquel
Centro Médico San Juan de la Cruz
C/ Compositor Lemberg Ruiz, 28
Tel.: 952 277 001
29007 Malaga
Previa cita

Enríquez López, Antonia
Hospital Vithas Parque San Antonio
Avda. Pintor Sorolla, 2
Tel.: 952 121 100
29016 Malaga
Previa cita
Alemán, Inglés

Espada González, Cristina
Hospital Quirónsalud Málaga
Avda. Imperio Argentina, 1 Urb. Parque Litoral
Tel.: 902 448 855
29004 Malaga
Previa cita

Espejo Pérez, José Nicolás
Hospital Vithas Parque San Antonio
Avda. Pintor Sorolla, 2
Tel.: 952 121 100
29016 Malaga
Previa cita
Alemán, Inglés

Espejo Pérez, José Nicolás
Almdª Colón, 24 1º Dcha
Tel.: 952 216 061
29001 Málaga
Previa cita

Espejo Reina, Pilar
Hospital Vithas Parque San Antonio
Avda. Pintor Sorolla, 2
Tel.: 952 121 100
29016 Malaga
Previa cita
Alemán, Inglés

Fernández Abellán, Mª Micaela
C/ Mesonero Romanos, 18 L 1-5
Tel.: 952 022 288
29010 Malaga
Previa cita.

Fernández Abellán, Mª Micaela
Clínica Sanisalud
Avda. Lope de Rueda, 188 Bajo -Puerto de la Torre-
Tel.: 951 088 938
29190 Malaga
Previa cita

Fernández Abellán, Mª Micaela
C/ Victoria, la, 34
Tel.: 952 060 867
29012 Malaga
Lunes y viernes de 9:30 a 14h Previa cita

Fernández Domínguez, Juan José
Hospital HLA El Angel
C/ Corregidor Nicolas Isidro, 16
Tel.: 952 045 000
29007 Malaga
Previa cita

Fernández Domínguez, Juan José
C/ Hilera, 8 Edif. Scala 2000 ptal. 8-2º-D
Tel.: 951 815 285
29007 Malaga
Previa cita

Fernández Molina, Ana María
Hospital HLA El Angel
C/ Corregidor Nicolas Isidro, 16
Tel.: 952 045 000
29007 Malaga
Previa cita

Gálvez Montes, Milagros
Hospital Vithas Parque San Antonio
Avda. Pintor Sorolla, 2
Tel.: 952 121 100
29016 Malaga
Previa cita
Alemán, Inglés

García España, José Félix
Ginecología y Reproducción García España
Almdª Colón, 24 1º Dch
Tel.: 952 212 246
29001 Málaga
Previa cita

García Mourin, Beatriz
Centro de Ginecología Avanzada
Plaza Solidaridad, de la, 7 Portal 7-1º-A
Tel.: 952 314 300
29002 Malaga
Previa cita

García Pintor, Evelin
Hospital Quirónsalud Málaga
Avda. Imperio Argentina, 1 Urb. Parque Litoral
Tel.: 902 448 855
29004 Malaga
Previa cita

García Sánchez, Marta
Hospital Quirónsalud Málaga
Avda. Imperio Argentina, 1 Urb. Parque Litoral
Tel.: 902 448 855
29004 Malaga
Previa cita

González de Gor Crooke, Rafael
Hospital Vithas Parque San Antonio
Avda. Pintor Sorolla, 2
Tel.: 952 121 100
29016 Malaga
Previa cita
Alemán, Inglés

González de Gor Crooke, Rafael
C/ Arquitecto Blanco Soler, 2 2º Izda
Tel.: 952 603 995
29005 Málaga
Previa cita

González Enríquez, Jesús
Hospital Vithas Parque San Antonio
Avda. Pintor Sorolla, 2
Tel.: 952 121 100
29016 Malaga
Previa cita
Alemán, Inglés

González Enríquez, Jesús
C/ Hilera, 8 Edif Scala 2000 Ptal 8 2º D
Tel.: 952 613 193
29007 Malaga
Previa cita

González Mesa, Ernesto
Hospital Quirónsalud Málaga
Avda. Imperio Argentina, 1 Urb. Parque Litoral
Tel.: 902 448 855
29004 Malaga
Previa cita

González Sánchez, Lucía
Hospital Quirónsalud Málaga
Avda. Imperio Argentina, 1 Urb. Parque Litoral
Tel.: 902 448 855
29004 Malaga
Previa cita

Grant, Gaston Enrique
C/ Victoria, la, 34
Tel.: 952 060 867
29012 Málaga
Previa cita

Gómez Rodríguez, Tomás
Hospital HLA El Angel
C/ Corregidor Nicolas Isidro, 16
Tel.: 952 045 000
29007 Malaga
Previa cita

Gómez Rodríguez, Tomás
Instituto de la Mujer Alhambra
C/ Mesonero Romanos, 18
Tel.: 952 022 288
29010 Malaga
Previa cita

Herrera Recio, Rubén Evaristo
Clínica Rincón Sport
Paseo Martiricos, S/N (Ed.Fútbol " la Rosaleda")
Tel.: 952 399 974
29009 Malaga
Previa cita

Hijano Mir, José Ventura
Hospital Vithas Parque San Antonio
Avda. Pintor Sorolla, 2
Tel.: 952 121 100
29016 Malaga
Previa cita
Alemán, Inglés

Hijano Mir, José Ventura
C/ Victoria, la, 34
Tel.: 952 060 867
29012 Málaga
Previa cita

Jurado Artacho, Carmen Mª
C/ Alemania, 3 1 Dcha
Tel.: 952 225 136
29001 Málaga
Previa cita

Larracoechea Barrionuevo, Juan Mª
Almdª Colón, 24 8º 1ª
Tel.: 952 215 419
29001 Malaga
Lunes y jueves 16:30 a 20h. Miércoles de 10 a 13h y de 16:30 a 20h

Larracoechea Barrionuevo, Juan Mª
Hospital Dr. Gálvez
C/ San Agustin, 1
Tel.: 952 224 295
29015 Malaga
Previa cita
Inglés

Limonta Bonitto, Clara
Hospital Vithas Parque San Antonio
Avda. Pintor Sorolla, 2
Tel.: 952 121 100
29016 Malaga
Previa cita
Alemán, Inglés

Limonta Bonitto, Clara
Clínica Rincón Sport
Paseo Martiricos, S/N (Ed.Fútbol " la Rosaleda")
Tel.: 952 399 974
29009 Malaga
Previa cita

Lozano Bravo, Isabel María
Hospital Quirónsalud Málaga
Avda. Imperio Argentina, 1 Urb. Parque Litoral
Tel.: 902 448 855
29004 Malaga
Previa cita

Lozano Sánchez, Manuel
Hospital Quirónsalud Málaga
Avda. Imperio Argentina, 1 Urb. Parque Litoral
Tel.: 902 448 855
29004 Malaga
Previa cita

Luna Ordóñez, Sergio
C/ Gutemberg, 5
Tel.: 951 210 317
29016 Malaga
Previa cita

López Casañas, Laura Victoria
Hospital Quirónsalud Málaga
Avda. Imperio Argentina, 1 Urb. Parque Litoral
Tel.: 902 448 855
29004 Malaga
Previa cita

López Casañas, Laura Victoria
C/ Hilera, 8 Edf. Scala 2000 Ptal. 6-1º-F
Tel.: 952 070 909
29007 Malaga
Lunes de 10 a 13h y Miércoles de 16 a 20h.
Previa cita

López Díaz, Andrés Carlos
Clínica Matergin
C/ Hilera, 8 Edif.Scala 2000 Ptal.6-1ºF
Tel.: 952 070 909
29007 Málaga
Previa cita

López Díaz, Andrés Carlos
Hospital Quirónsalud Málaga
Avda. Imperio Argentina, 1 Urb. Parque Litoral
Tel.: 902 448 855
29004 Malaga
Previa cita

López López, Rosa
Hospital Quirónsalud Málaga
Avda. Imperio Argentina, 1 Urb. Parque Litoral
Tel.: 902 448 855
29004 Malaga
Previa cita

López Muñoz, Manuel
CHIP Complejo Hospitalario Integral Priv
Avda. Carlos Haya, 121
Tel.: 952 287 766 - 952 271 616
29010 Malaga
Previa cita

López Pérez, Carmen Jesús
Hospital Quirónsalud Málaga
Avda. Imperio Argentina, 1 Urb. Parque Litoral
Tel.: 902 448 855
29004 Malaga
Previa cita

López Pastor, Mª Victoria
Clínica Rincón Sport
Paseo Martiricos, S/N (Ed.Fútbol " la Rosaleda")
Tel.: 952 399 974
29009 Malaga
Previa cita

López - Herrero Pérez, Elisa
Hospital HLA El Angel
C/ Corregidor Nicolas Isidro, 16
Tel.: 952 045 000
29007 Malaga
Previa cita

Madsen Choppi, Melisa
Hospital Vithas Parque San Antonio
Avda. Pintor Sorolla, 2
Tel.: 952 121 100
29016 Malaga
Previa cita
Alemán, Inglés

Marín Schiaffino, Gemma
Hospital Quirónsalud Málaga
Avda. Imperio Argentina, 1 Urb. Parque Litoral
Tel.: 902 448 855
29004 Malaga
Previa cita

Martín Cañadas, Fernando
Instituto Malavé de Ginecología
C/ Barroso, 4
Tel.: 952 225 691
29001 Malaga
Previa cita

Martín Malavé, Fernando
Instituto Malavé de Ginecología
C/ Barroso, 4
Tel.: 952 225 691
29001 Malaga
Previa cita

Martín Moreno, Mª Esperanza
Hospital Vithas Parque San Antonio
Avda. Pintor Sorolla, 2
Tel.: 952 121 100
29016 Malaga
Previa cita
Alemán, Inglés

Martín Orlando, Jessica
Hospital Quirónsalud Málaga
Avda. Imperio Argentina, 1 Urb. Parque Litoral
Tel.: 902 448 855
29004 Malaga
Previa cita

Martín Pereda, Marina
Hospital Quirónsalud Málaga
Avda. Imperio Argentina, 1 Urb. Parque Litoral
Tel.: 902 448 855
29004 Malaga
Previa cita

Martínez Alonso, Lourdes
Hospital Quirónsalud Málaga
Avda. Imperio Argentina, 1 Urb. Parque Litoral
Tel.: 902 448 855
29004 Malaga
Previa cita

Merino Galdón, Federico
Hospital Quirónsalud Málaga
Avda. Imperio Argentina, 1 Urb. Parque Litoral
Tel.: 902 448 855
29004 Malaga
Previa cita

Molina González, María Azucena
Hospital Quirónsalud Málaga
Avda. Imperio Argentina, 1 Urb. Parque Litoral
Tel.: 902 448 855
29004 Malaga
Previa cita

Molina Morata, Noelia
Hospital HLA El Angel
C/ Corregidor Nicolas Isidro, 16
Tel.: 952 045 000
29007 Malaga
Previa cita

Monedero Mora, Carolina
Hospital Quirónsalud Málaga
Avda. Imperio Argentina, 1 Urb. Parque Litoral
Tel.: 902 448 855
29004 Malaga
Previa cita

Moreno Muñoz, Patricia
Hospital Quirónsalud Málaga
Avda. Imperio Argentina, 1 Urb. Parque Litoral
Tel.: 902 448 855
29004 Malaga
Previa cita

Narbona Arias, Isidoro
C/ Pedro de Toledo, 1 1 C
Tel.: 952 213 019
29015 Málaga
Previa cita

Narváez Martín, Pilar
Hospital Vithas Parque San Antonio
Avda. Pintor Sorolla, 2
Tel.: 952 121 100
29016 Malaga
Previa cita
Alemán, Inglés

Navarro Romero, Manuel
Hospital Vithas Parque San Antonio
Avda. Pintor Sorolla, 2
Tel.: 952 121 100
29016 Malaga
Previa cita
Alemán, Inglés

Nieto Moreno, Ana
Hospital HLA El Angel
C/ Corregidor Nicolas Isidro, 16
Tel.: 952 045 000
29007 Malaga
Previa cita

Núñez Matas, Mª José
Hospital Quirónsalud Málaga
Avda. Imperio Argentina, 1 Urb. Parque Litoral
Tel.: 902 448 855
29004 Malaga
Previa cita

Orozco Fernández, Rodrigo
Hospital Quirónsalud Málaga
Avda. Imperio Argentina, 1 Urb. Parque Litoral
Tel.: 902 448 855
29004 Malaga
Previa cita

Pérez Reyes, Teresa
Instituto Malavé de Ginecología
C/ Barroso, 4
Tel.: 952 225 691
29001 Malaga
Previa cita

Pérez Rodríguez, Susana
Hospital HLA El Angel
C/ Corregidor Nicolas Isidro, 16
Tel.: 952 045 000
29007 Malaga
Previa cita

Pérez Torres, Sergio
Hospital HLA El Angel
C/ Corregidor Nicolas Isidro, 16
Tel.: 952 045 000
29007 Malaga
Previa cita

Pérez - Bryan Hafner, Luis Ángel
Hospital Quirónsalud Málaga
Avda. Imperio Argentina, 1 Urb. Parque Litoral
Tel.: 902 448 855
29004 Malaga
Previa cita

Pérez - Bryan Padilla, María
CHIP Complejo Hospitalario Integral Priv
Avda. Carlos Haya, 121
Tel.: 952 287 766 - 952 271 616
29010 Malaga
Previa cita

Ret Dávalos, Mª Lorena
Hospital Dr. Gálvez
C/ San Agustin, 1
Tel.: 952 224 295
29015 Malaga
Previa cita
Inglés

Rizo Jiménez, Ana Belén
Hospital HLA El Angel
C/ Corregidor Nicolas Isidro, 16
Tel.: 952 045 000
29007 Malaga
Previa cita

Rodríguez Martínez, Alfonso
C/ Hilera, 8 Edif.Scala 2000 Ptal. 8-2º D
Tel.: 952 274 579
29007 Málaga
De lunes a viernes de 7 a 20h

Rohde Calleja, Alexander John
C/ Hilera, 8 Ed. Scala 2000 Blq.3-5 C
Tel.: 952 612 604
29007 Málaga
De 16:30 a 20h Previa cita
Alemán, Inglés

Romero Espinar, Yolanda
Hospital Quirónsalud Málaga
Avda. Imperio Argentina, 1 Urb. Parque Litoral
Tel.: 902 448 855
29004 Malaga
Previa cita

Romero Gámez, Mª del Mar
C/ Gutemberg, 5 Edf. Torre La Caleta
Tel.: 952 220 944
29016 Malaga
Previa cita

Rosas Alcántara, Isabel
C/ Huescar, 5 Edf. Galaxia, local 11 1ª planta
Tel.: 667 464 194
29007 Malaga
Jueves y viernes de 9:30 a 14:30 y 16 a 18h, martes mañanas. Previa cita

Rosas Alcántara, Isabel
Hospital Quirónsalud Málaga
Avda. Imperio Argentina, 1 Urb. Parque Litoral
Tel.: 902 448 855
29004 Malaga
Previa cita

Sáiz Espíldora, Mª Teresa
C/ Martínez, 7 3º Dcha
Tel.: 952 225 934
29005 Málaga
Lunes y miércoles de 9 a 14:30h y martes de 15 a 20h

Sánchez - Bayton López, Araceli
Hospital Quirónsalud Málaga
Avda. Imperio Argentina, 1 Urb. Parque Litoral
Tel.: 902 448 855
29004 Malaga
Previa cita

Sabonet Morente, Lorena
C/ Gutemberg, 5 Edf. Torre La Caleta
Tel.: 952 220 944
29016 Malaga
Previa cita

Sola Moyano, Ana
Instituto Malavé de Ginecología
C/ Barroso, 4
Tel.: 952 225 691
29001 Malaga
Previa cita

Subiris González, José
Almdª Colón, 24 1º 1 y 4
Tel.: 952 216 061
29001 Málaga
De lunes a miércoles de 16 a 20h. Previa cita
Inglés

Vera Márquez, Mª de Las Flores
Hospital Quirónsalud Málaga
Avda. Imperio Argentina, 1 Urb. Parque Litoral
Tel.: 902 448 855
29004 Malaga
Previa cita

Vilches Jiménez, José Carlos
Hospital Quirónsalud Málaga
Avda. Imperio Argentina, 1 Urb. Parque Litoral
Tel.: 902 448 855
29004 Malaga
Previa cita

Villegas Muñoz, Emilia del Carmen
Hospital Vithas Parque San Antonio
Avda. Pintor Sorolla, 2
Tel.: 952 121 100
29016 Malaga
Previa cita
Alemán, Inglés

HEMATOLOGÍA Y HEMOTERAPIA

Atencia Molina, José
C/ Cortina del Muelle, 5 1
Tel.: 952 223 601
29015 Málaga
Previa cita

Atencia Molina, José
CHIP Complejo Hospitalario Integral Priv
Avda. Carlos Haya, 121
Tel.: 952 287 766 - 952 271 616
29010 Malaga
Previa cita

Fernández González, Antonio
Hospital HLA El Angel
C/ Corregidor Nicolas Isidro, 16
Tel.: 952 045 000
29007 Malaga
Previa cita

Fernández González, Antonio
Hospital Quirónsalud Málaga
Avda. Imperio Argentina, 1 Urb. Parque Litoral
Tel.: 902 448 855
29004 Malaga
Previa cita

González Bernal, Matilde
O.M.I.Oncología Médica Integral
C/ Era, De la, 6
Tel.: 952 229 227
29016 Malaga
Previa cita

Gutiérrez de Guzmán, Francisco Javier
O.M.I.Oncología Médica Integral
C/ Era, De la, 6
Tel.: 952 229 227
29016 Malaga
Previa cita

Hernández Sánchez, Agustín Mª
Hospital Quirónsalud Málaga
Avda. Imperio Argentina, 1 Urb. Parque Litoral
Tel.: 902 448 855
29004 Malaga
Previa cita

Lorente de Uña, Soraya
O.M.I.Oncología Médica Integral
C/ Era, De la, 6
Tel.: 952 229 227
29016 Malaga
Previa cita

López Jaime, Francisco José
Hospital Quirónsalud Málaga
Avda. Imperio Argentina, 1 Urb. Parque Litoral
Tel.: 902 448 855
29004 Malaga
Previa cita

Morales Muñoz, Elena Mª
O.M.I.Oncología Médica Integral
C/ Era, De la, 6
Tel.: 952 229 227
29016 Malaga
Previa cita

Queipo de Llano Temboury, Mª Paz
Hospital Quirónsalud Málaga
Avda. Imperio Argentina, 1 Urb. Parque Litoral
Tel.: 902 448 855
29004 Malaga
Previa cita

Ramírez Ramírez, Mª Gemma
Hospital Quirónsalud Málaga
Avda. Imperio Argentina, 1 Urb. Parque Litoral
Tel.: 902 448 855
29004 Malaga
Previa cita

MEDICINA INTERNA

Bentabol Manzanares, Gonzalo
Hospital HLA El Angel
C/ Corregidor Nicolas Isidro, 16
Tel.: 952 045 000
29007 Malaga
Previa cita

Cabrerizo Comitre, Enrique
Plaza Basconia, 2 2º E
Tel.: 952 611 550
29010 Málaga
Previa cita

Díaz Cobos, Carolina
Hospital Quirónsalud Málaga
Avda. Imperio Argentina, 1 Urb. Parque Litoral
Tel.: 902 448 855
29004 Malaga
Previa cita

De la Rosa Pérez, Nicomedes
Hospital Dr. Gálvez
C/ San Agustin, 1
Tel.: 952 224 295
29015 Malaga
Previa cita.
Inglés

De la Rosa Pérez, Nicomedes
C/ San Agustín, 2 Bis
Tel.: 952 223 823 - 610 729 450
29015 Málaga
Miércoles de 9 a 14h
Inglés

Del Alcázar Ortega, Federico
Hospital HLA El Angel
C/ Corregidor Nicolas Isidro, 16
Tel.: 952 045 000
29007 Malaga
Previa cita

Del Río Alonso, José Maria
CHIP Complejo Hospitalario Integral Priv
Avda. Carlos Haya, 121
Tel.: 952 287 766 - 952 271 616
29010 Malaga
Previa cita

Fernández de Heredia y Peche, Manuel
Centro Médico San Juan de la Cruz
C/ Compositor Lemberg Ruiz, 28
Tel.: 952 277 001
29007 Malaga
Previa cita

López Calderón, Cristina
Clínica Rincón Sport
Paseo Martiricos, S/N (Ed.Fútbol " la Rosaleda")
Tel.: 952 399 974
29009 Malaga
Previa cita

López Paredes, María Cristina
Hospital Quirónsalud Málaga
Avda. Imperio Argentina, 1 Urb. Parque Litoral
Tel.: 902 448 855
29004 Malaga
Previa cita

López Trigo, José Antonio
C/ Cristo de la Epidemia, 62 1º 1ª
Tel.: 952 262 666 - 952 267 212
29013 Málaga
De lunes a jueves de 17 a 21h

Macías Avila, Carmen Patricia
Hospital Quirónsalud Málaga
Avda. Imperio Argentina, 1 Urb. Parque Litoral
Tel.: 902 448 855
29004 Malaga
Previa cita

Malvarez Mañas, Rocío
Hospital Vithas Parque San Antonio
Avda. Pintor Sorolla, 2
Tel.: 952 121 100
29016 Malaga
Previa cita
Alemán, Inglés

Marcos, Miguel
Hospital Quirónsalud Málaga
Avda. Imperio Argentina, 1 Urb. Parque Litoral
Tel.: 902 448 855
29004 Malaga
Previa cita

Martín Hernández, José Antonio
Hospital Dr. Gálvez
C/ San Agustin, 1
Tel.: 952 224 295
29015 Malaga
Previa cita.
Inglés

Martín Navas, Fco. Javier
C/ Atarazanas, 15 3 Dcha
Tel.: 952 215 342
29005 Málaga
Lunes, miércoles, jueves y viernes de 9:30 a 13:30h y martes de 16 a 20h.
Previa cita

Mata Palma, Ana de los Angeles
Clínica Rincón Sport
Paseo Martiricos, S/N (Ed.Fútbol " la Rosaleda")
Tel.: 952 399 974
29009 Malaga
Previa cita

Molina Campo, Julio
Hospital Vithas Parque San Antonio
Avda. Pintor Sorolla, 2
Tel.: 952 121 100
29016 Malaga
Previa cita
Alemán, Inglés

Pérez Medina, Mª Isabel
Clínica Rincón Sport
Paseo Martiricos, S/N (Ed.Fútbol " la Rosaleda")
Tel.: 952 399 974
29009 Malaga
Previa cita

Pacheco Yepes, María Rocío
Clínica Rincón Sport
Paseo Martiricos, S/N (Ed.Fútbol " la Rosaleda")
Tel.: 952 399 974
29009 Malaga
Previa cita

Puerta Fernández, Susana
Hospital Vithas Parque San Antonio
Avda. Pintor Sorolla, 2
Tel.: 952 121 100
29016 Malaga
Previa cita
Alemán, Inglés

Rabada López, María
Hospital Quirónsalud Málaga
Avda. Imperio Argentina, 1 Urb. Parque Litoral
Tel.: 902 448 855
29004 Malaga
Previa cita

Ramírez Bueno, Alba
Clínica Rincón Sport
Paseo Martiricos, S/N (Ed.Fútbol " la Rosaleda")
Tel.: 952 399 974
29009 Malaga
Previa cita

Ramos Cantón, Carmen
Hospital Vithas Parque San Antonio
Avda. Pintor Sorolla, 2
Tel.: 952 121 100
29016 Malaga
Previa cita
Alemán, Inglés

Reyes Salcedo, Elías
Clínica Rincón Sport
Paseo Martiricos, S/N (Ed.Fútbol " la Rosaleda")
Tel.: 952 399 974
29009 Malaga
Previa cita

Rodríguez Cabezas, Ángel
Heredia, De, 12 1ºDcha
Tel.: 952 228 744
29001 Málaga
De 17 a 19 h previa cita

Rodríguez Díaz, Francisco
Hospital Quirónsalud Málaga
Avda. Imperio Argentina, 1 Urb. Parque Litoral
Tel.: 902 448 855
29004 Malaga
Previa cita

Rueda Carrasco, Laura
Hospital Quirónsalud Málaga
Avda. Imperio Argentina, 1 Urb. Parque Litoral
Tel.: 902 448 855
29004 Malaga
Previa cita

Sánchez González, Jerónimo
Hospital HLA El Angel
C/ Corregidor Nicolas Isidro, 16
Tel.: 952 045 000
29007 Malaga
Previa cita

Sánchez Simonet, Mª Victoria
Hospital Vithas Parque San Antonio
Avda. Pintor Sorolla, 2
Tel.: 952 121 100
29016 Malaga
Previa cita
Alemán, Inglés

Ubiría Zanotti, Ignacio Agustín
CHIP Complejo Hospitalario Integral Priv
Avda. Carlos Haya, 121
Tel.: 952 287 766 - 952 271 616
29010 Malaga
Previa cita

Uribe Pérez, Victoria
Hospital Vithas Parque San Antonio
Avda. Pintor Sorolla, 2
Tel.: 952 121 100
29016 Malaga
Previa cita
Alemán, Inglés

NEFROLOGÍA

Cerdá Vilaplana, Carla
Hospital Quirónsalud Málaga
Avda. Imperio Argentina, 1 Urb. Parque Litoral
Tel.: 902 448 855
29004 Malaga
Previa cita

Navarro Zurita, Manuel
Avda. Andalucía, 26 3ºC
Tel.: 952 393 056
29007 Málaga
Previa cita
Inglés

Navarro Zurita, Manuel
Hospital HLA El Angel
C/ Corregidor Nicolas Isidro, 16
Tel.: 952 045 000
29007 Malaga
Previa cita

Perea Ortega, Lara
Hospital Quirónsalud Málaga
Avda. Imperio Argentina, 1 Urb. Parque Litoral
Tel.: 902 448 855
29004 Malaga
Previa cita

NEUMOLOGÍA

Alcázar Ramírez, José Daniel
Hospital Quirónsalud Málaga
Avda. Imperio Argentina, 1 Urb. Parque Litoral
Tel.: 902 448 855
29004 Malaga
Previa cita

Bujalance Zafra, José
Hospital HLA El Angel
C/ Corregidor Nicolas Isidro, 16
Tel.: 952 045 000
29007 Malaga
Previa cita

Bujalance Zafra, José
C/ Sancha de Lara, 13 4º-Izqda.
Tel.: 952 120 236
29015 Málaga
Previa cita

Casado Miranda, Estefanía
Hospital Vithas Parque San Antonio
Avda. Pintor Sorolla, 2
Tel.: 952 121 100
29016 Malaga
Previa cita
Alemán, Inglés

De Paula Linde de Luna, Francisco
Hospital Quirónsalud Málaga
Avda. Imperio Argentina, 1 Urb. Parque Litoral
Tel.: 902 448 855
29004 Malaga
Previa cita

Donate Salcedo, Álvaro
Hospital Quirónsalud Málaga
Avda. Imperio Argentina, 1 Urb. Parque Litoral
Tel.: 902 448 855
29004 Malaga
Previa cita

Espíldora Hernández, Francisco
CHIP Complejo Hospitalario Integral Priv
Avda. Carlos Haya, 121
Tel.: 952 287 766 - 952 271 616
29010 Malaga
Previa cita

Espíldora Hernández, Francisco
Hospital Dr. Gálvez
C/ San Agustin, 1
Tel.: 952 224 295
29015 Malaga
Previa cita
Inglés

Jiménez Fernández, Manuel David
Hospital Dr. Gálvez
C/ San Agustin, 1
Tel.: 952 224 295
29015 Malaga
Previa cita
Inglés

Jiménez Fernández, Manuel David
Hospital Quirónsalud Málaga
Avda. Imperio Argentina, 1 Urb. Parque Litoral
Tel.: 902 448 855
29004 Malaga
Previa cita

Jurkojc Mohremberger, Graciela Carolina
Hospital Vithas Parque San Antonio
Avda. Pintor Sorolla, 2
Tel.: 952 121 100
29016 Malaga
Previa cita
Alemán, Inglés

Jurkojc Mohremberger, Graciela Carolina
Clínica Rincón Sport
Paseo Martiricos, S/N (Ed.Fútbol " la Rosaleda")
Tel.: 952 399 974
29009 Malaga
Previa cita

Martínez de Luiz, Gustavo
Hospital Vithas Parque San Antonio
Avda. Pintor Sorolla, 2
Tel.: 952 121 100
29016 Malaga
Previa cita
Alemán, Inglés

Martínez de Luiz, Gustavo
Clínica Rincón Sport
Paseo Martiricos, S/N (Ed.Fútbol " la Rosaleda")
Tel.: 952 399 974
29009 Malaga
Previa cita

Rincón López, Sheila
Hospital Vithas Parque San Antonio
Avda. Pintor Sorolla, 2
Tel.: 952 121 100
29016 Malaga
Previa cita
Alemán, Inglés

Rodríguez Martínez, Raquel
Clínica Rincón Sport
Paseo Martiricos, S/N (Ed.Fútbol " la Rosaleda")
Tel.: 952 399 974
29009 Malaga
Previa cita

Rodríguez Martínez, Raquel
Centro Médico San Juan de la Cruz
C/ Compositor Lemberg Ruiz, 28
Tel.: 952 277 001
29007 Malaga
Previa cita

Valencia Azcona, Borja
Hospital HLA El Angel
C/ Corregidor Nicolas Isidro, 16
Tel.: 952 045 000
29007 Malaga
Previa cita

NEUROCIRUGÍA

Arráez Manrique, María Cinta
Hospital Quirónsalud Málaga
Avda. Imperio Argentina, 1 Urb. Parque Litoral
Tel.: 902 448 855
29004 Malaga
Previa cita

Carrasco Brenes, Antonio
Hospital Quirónsalud Málaga
Avda. Imperio Argentina, 1 Urb. Parque Litoral
Tel.: 902 448 855
29004 Malaga
Previa cita

De Miguel Pueyo, Luis
O.M.I.Oncología Médica Integral
C/ Era, De la, 6
Tel.: 952 229 227
29016 Malaga
Previa cita

De Miguel Pueyo, Luis
Hospital HLA El Angel
C/ Corregidor Nicolas Isidro, 16
Tel.: 952 045 000
29007 Malaga
Previa cita

Escosa Bage, Marcos
CHIP Complejo Hospitalario Integral Priv
Avda. Carlos Haya, 121
Tel.: 952 287 766 - 952 271 616
29010 Malaga
Previa cita

López Murciano, José Carlos
Hospital HLA El Angel
C/ Corregidor Nicolas Isidro, 16
Tel.: 952 045 000
29007 Malaga
Previa cita

Segura Fernádez - Nogueras, Miguel
Hospital Quirónsalud Málaga
Avda. Imperio Argentina, 1 Urb. Parque Litoral
Tel.: 902 448 855
29004 Malaga
Previa cita

Troya Castilla, Marta
Hospital Quirónsalud Málaga
Avda. Imperio Argentina, 1 Urb. Parque Litoral
Tel.: 902 448 855
29004 Malaga
Previa cita

NEUROLOGÍA

De la Fuente Cañete, Cristina
Hospital Quirónsalud Málaga
Avda. Imperio Argentina, 1 Urb. Parque Litoral
Tel.: 902 448 855
29004 Malaga
Previa cita

Del Rio Oliva, Concepción Elena
Hospital Quirónsalud Málaga
Avda. Imperio Argentina, 1 Urb. Parque Litoral
Tel.: 902 448 855
29004 Malaga
Previa cita

Guiacometi Silveira, Sandra
Hospital Quirónsalud Málaga
Avda. Imperio Argentina, 1 Urb. Parque Litoral
Tel.: 902 448 855
29004 Malaga
Previa cita

Herrera Imbroda, Jesús
Hospital Quirónsalud Málaga
Avda. Imperio Argentina, 1 Urb. Parque Litoral
Tel.: 902 448 855
29004 Malaga
Previa cita

Linares Castro, Ernesto
C/ Carretería, 101 1º-A
Tel.: 952 212 253
29008 Málaga
De lunes a jueves de 18 a 20:30h

López - Ventura Jimeno, Ismael
Hospital Quirónsalud Málaga
Avda. Imperio Argentina, 1 Urb. Parque Litoral
Tel.: 902 448 855
29004 Malaga
Previa cita

Mármol Prados, Antonia
Hospital Quirónsalud Málaga
Avda. Imperio Argentina, 1 Urb. Parque Litoral
Tel.: 902 448 855
29004 Malaga
Previa cita

Madrid Madrid, Antonio
Centro Médico San Juan de la Cruz
C/ Compositor Lemberg Ruiz, 28
Tel.: 952 277 001
29007 Malaga
Previa cita

Martín del Viejo, María
O.M.I.Oncología Médica Integral
C/ Era, De la, 6
Tel.: 952 229 227
29016 Malaga
Previa cita

Moreno Ramos, Teresa
Hospital Quirónsalud Málaga
Avda. Imperio Argentina, 1 Urb. Parque Litoral
Tel.: 902 448 855
29004 Malaga
Previa cita

Ojea Ortega, Tomás
CHIP Complejo Hospitalario Integral Priv
Avda. Carlos Haya, 121
Tel.: 952 287 766 - 952 271 616
29010 Malaga
Previa cita

Pérez Gámez, Miryam
Hospital Quirónsalud Málaga
Avda. Imperio Argentina, 1 Urb. Parque Litoral
Tel.: 902 448 855
29004 Malaga
Previa cita

Padilla Martínez, Jaime
Hospital HLA El Angel
C/ Corregidor Nicolas Isidro, 16
Tel.: 952 045 000
29007 Malaga
Previa cita

Reyes Bueno, José Antonio
Clínica Rincón Sport
Paseo Martiricos, S/N (Ed.Fútbol " la Rosaleda")
Tel.: 952 399 974
29009 Malaga
Previa cita

Reyes Bueno, José Antonio
Hospital Quirónsalud Málaga
Avda. Imperio Argentina, 1 Urb. Parque Litoral
Tel.: 902 448 855
29004 Malaga
Previa cita

Romero Imbroda, Jesús Manuel
Hospital Quirónsalud Málaga
Avda. Imperio Argentina, 1 Urb. Parque Litoral
Tel.: 902 448 855
29004 Malaga
Previa cita

Sánchez García, José Antonio
Hospital Quirónsalud Málaga
Avda. Imperio Argentina, 1 Urb. Parque Litoral
Tel.: 902 448 855
29004 Malaga
Previa cita

Villagran Garcia, Macarena
Hospital Quirónsalud Málaga
Avda. Imperio Argentina, 1 Urb. Parque Litoral
Tel.: 902 448 855
29004 Malaga
Previa cita

OFTALMOLOGÍA

Chinchurreta Capote, Ana
Clínica Baviera Málaga
C/ Cerrojo S/N
Tel.: 900 180 100
29007 Málaga
Previa cita

Fernández Barrientos, Yolanda
Clínica Baviera Málaga
C/ Cerrojo S/N
Tel.: 900 180 100
29007 Málaga
Previa cita

Garrido Linares, Jaime
Clínica Baviera Málaga
C/ Cerrojo S/N
Tel.: 900 180 100
29007 Málaga
Previa cita

Pérez Casaseca, Cristina
Clínica Baviera Málaga
C/ Cerrojo S/N
Tel.: 900 180 100
29007 Málaga
Previa cita

Ramos Navarro, José Luis
Clínica Baviera Málaga
C/ Cerrojo S/N
Tel.: 900 180 100
29007 Málaga
Previa cita

Abascal Pareja, Juan Antonio
Almdª Colon, 16 Bajo Local 12
Tel.: 952 602 263
29001 Malaga
Lunes, martes, jueves y viernes de 16:30 a 20:30h

Alba Linero, Carmen
Hospital Vithas Parque San Antonio
Avda. Pintor Sorolla, 2
Tel.: 952 121 100
29016 Malaga
Previa cita
Alemán, Inglés

Almeda Jurado, José Luis
Hospital Quirónsalud Málaga
Avda. Imperio Argentina, 1 Urb. Parque Litoral
Tel.: 902 448 855
29004 Malaga
Previa cita

Arede Simoes, Eduardo
Avda. Manuel Agustín Heredia, 14 5ºIzqd
Tel.: 952 215 741
29001 Málaga
De 10 a 13 h y de 16 a 20 h Previa cita
Alemán, Inglés

Barrero Sojo, Francisco
Hospital Vithas Parque San Antonio
Avda. Pintor Sorolla, 2
Tel.: 952 121 100
29016 Malaga
Previa cita
Alemán, Inglés

Cámara González, Mª Cristina
Clínica del Pilar
Paseo Sancha, 15
Tel.: 952 217 606 - 902 200 235
29016 Malaga
Pedir hora

Cámara González, Mª Cristina
Hospital Quirónsalud Málaga
Avda. Imperio Argentina, 1 Urb. Parque Litoral
Tel.: 902 448 855
29004 Malaga
Previa cita

Cámara González, Mª Cristina
Centro Médico San Juan de la Cruz
C/ Compositor Lemberg Ruiz, 28
Tel.: 952 277 001
29007 Malaga
Previa cita

Cabezón Martínez, Laura
Hospital Quirónsalud Málaga
Avda. Imperio Argentina, 1 Urb. Parque Litoral
Tel.: 902 448 855
29004 Malaga
Previa cita

Domínguez Ruíz, Cayetano
Hospital Vithas Parque San Antonio
Avda. Pintor Sorolla, 2
Tel.: 952 121 100
29016 Malaga
Previa cita
Alemán, Inglés

Fernández - Baca Vaca, Gustavo Alfonso
Oftalvist
C/ Corregidor Nicolas Isidro, 16
Tel.: 901 010 190
29007 Malaga
De lunes a viernes de 9 a 21h. Previa cita

González García, Mª Matilde
C/ San Lorenzo, 29 1º
Tel.: 952 222 277 - 952 220 224
29001 Málaga
De Lunes a viernes de 10 a 12:30 h y de lunes a jueves de 16:30 a 19 h

Gómez Cabrera, Cristina
Hospital Vithas Parque San Antonio
Avda. Pintor Sorolla, 2
Tel.: 952 121 100
29016 Malaga
Previa cita
Alemán, Inglés

Illa Martínez, Margarita
Avda. Manuel Agustín Heredia, 14 5ºIzqda
Tel.: 952 215 741
29001 Málaga
De 10 a 13h y de 16 a 20h. Previa cita
Alemán, Inglés

Inoe
Avda. Aurora, De la, 0 S/N
Tel.: 952 369 192
29007 Málaga
Previa cita

Lozano Ruiz, Silvia
Hospital Vithas Parque San Antonio
Avda. Pintor Sorolla, 2
Tel.: 952 121 100
29016 Malaga
Previa cita
Alemán, Inglés

Molina Casquero, Salvador
CHIP Complejo Hospitalario Integral Priv
Avda. Carlos Haya, 121
Tel.: 952 287 766 - 952 271 616
29010 Malaga
Previa cita

Molina Casquero, Salvador
Clínica del Pilar
Paseo Sancha, 15
Tel.: 952 217 606 - 902 200 235
29016 Malaga
Pedir hora

Morales Portillo, Héctor
Hospital Vithas Parque San Antonio
Avda. Pintor Sorolla, 2
Tel.: 952 121 100
29016 Malaga
Previa cita
Alemán, Inglés

Muñoz Jiménez, Luz Angela
Hospital Vithas Parque San Antonio
Avda. Pintor Sorolla, 2
Tel.: 952 121 100
29016 Malaga
Previa cita
Alemán, Inglés

Muñoz Orobitg, José Mª
C/ Herrería del Rey, 1 1º
Tel.: 952 210 903
29005 Málaga
Previa cita

Pérez Galindo, Francisco
C/ Eslava, 14 1º Of 10
Tel.: 952 211 951
29002 Malaga
Previa cita

Rodríguez López, Juan José
Clínica del Pilar
Paseo Sancha, 15
Tel.: 952 217 606 - 902 200 235
29016 Malaga
Pedir hora

Román Guindo, José Miguel
Oftalvist
C/ Corregidor Nicolas Isidro, 16
Tel.: 901 010 190
29007 Malaga
De lunes a viernes de 9 a 21h. Previa cita

Sánchez - Palencia Martí, Ramón
Hospital Quirónsalud Málaga
Avda. Imperio Argentina, 1 Urb. Parque Litoral
Tel.: 902 448 855
29004 Malaga
Previa cita

Somavilla Lupiáñez, Francisco Javier
C/ Duquesa de Parcent, 1-1º Izqda.
Tel.: 952 217 674
29001 Malaga
Lunes, martes y jueves de 16 a 19:30h. Previa cita

Sredjevic, Ana
CHIP Complejo Hospitalario Integral Priv
Avda. Carlos Haya, 121
Tel.: 952 287 766 - 952 271 616
29010 Malaga
Previa cita

Vidal Fernández, Mª del Pilar
CHIP Complejo Hospitalario Integral Priv
Avda. Carlos Haya, 121
Tel.: 952 287 766 - 952 271 616
29010 Malaga
Previa cita

ONCOLOGÍA MÉDICA

Cantizani Mailo, Pilar
C/ Meridiana, 20
29018 Malaga
Previa cita

Carabantes Ocón, Francisco
C/ Meridiana, 20
29018 Malaga
Previa cita

Galeote, Ana María
C/ Meridiana, 20
29018 Malaga
Previa cita

Navarro Pérez, Víctor
C/ Meridiana, 20
29018 Malaga
Previa cita

Reyna Fortes, Carmen
C/ Meridiana, 20
29018 Malaga
Previa cita

Ruiz Vozmediano, Júlia
C/ Meridiana, 20
29018 Malaga
Previa cita

Trujillo Vilchez, Rafael
C/ Meridiana, 20
29018 Malaga
Previa cita

Wolman Maciel, Roberto Alan
C/ Meridiana, 20
29018 Malaga
Previa cita

OTORRINOLARINGOLOGÍA

Aguilar Vera, Francisco J.
Centro de Especialid.Médicas Artident
C/ Hamlet, 19 Local C3
Tel.: 952 357 338
29006 Malaga
Previa cita

Alea Muñoz, Maximiliano
CHIP Complejo Hospitalario Integral Priv
Avda. Carlos Haya, 121
Tel.: 952 287 766 - 952 271 616
29010 Malaga
Previa cita

Alguacil Pomares, Mª Dolores
Hospital Vithas Parque San Antonio
Avda. Pintor Sorolla, 2
Tel.: 952 121 100
29016 Malaga
Previa cita
Alemán, Inglés

Cámara González, Elena
Centro Médico San Juan de la Cruz
C/ Compositor Lemberg Ruiz, 28
Tel.: 952 277 001
29007 Malaga
Previa cita

Caleffa Hernández, Guillermo
C/ Compositor Lehmberg Ruiz, 5 5ºF
Tel.: 620 738 282 - 952 204 137
29007 Málaga
Previa cita

Cazorla Ramos, Óscar
C/ Armengual de la Mota, 17 2º G
Tel.: 952 288 628
29007 Málaga
Previa cita

Conde Jiménez, Manuel
Hospital Quirónsalud Málaga
Avda. Imperio Argentina, 1 Urb. Parque Litoral
Tel.: 902 448 855
29004 Malaga
Previa cita

Contreras Molina, Purificación
Consulta Otorrinolaringología
C/ Maestranza, 8 Ptal.2 3ª D2
Tel.: 952 212 301
29016 Málaga
Previa cita

Contreras Molina, Purificación
Hospital Vithas Parque San Antonio
Avda. Pintor Sorolla, 2
Tel.: 952 121 100
29016 Malaga
Previa cita
Alemán, Inglés

Cordero Jiménez, Álvaro
Hospital HLA El Angel
C/ Corregidor Nicolas Isidro, 16
Tel.: 952 045 000
29007 Malaga
Previa cita

Fardoun, Hicham Moussa
Hospital Vithas Parque San Antonio
Avda. Pintor Sorolla, 2
Tel.: 952 121 100
29016 Malaga
Previa cita
Alemán, Inglés

García Mata, Rafael
Hospital Quirónsalud Málaga
Avda. Imperio Argentina, 1 Urb. Parque Litoral
Tel.: 902 448 855
29004 Malaga
Previa cita

Jiménez Oliver, Virginia
Hospital Quirónsalud Málaga
Avda. Imperio Argentina, 1 Urb. Parque Litoral
Tel.: 902 448 855
29004 Malaga
Previa cita

Mata López, Ernesto Antonio
CHIP Complejo Hospitalario Integral Priv
Avda. Carlos Haya, 121
Tel.: 952 287 766 - 952 271 616
29010 Malaga
Previa cita

Mata López, Ernesto Antonio
Centro de Especialid.Médicas Artident
C/ Hamlet, 19 Local C3
Tel.: 952 357 338
29006 Malaga
Previa cita

Montero Barnola, Zianya Verónica
Hospital Vithas Parque San Antonio
Avda. Pintor Sorolla, 2
Tel.: 952 121 100
29016 Malaga
Previa cita
Alemán, Inglés

Montero Barnola, Zianya Verónica
Hospital HLA El Angel
C/ Corregidor Nicolas Isidro, 16
Tel.: 952 045 000
29007 Malaga
Previa cita

Palomeque Vera, Juan Miguel
Hospital Quirónsalud Málaga
Avda. Imperio Argentina, 1 Urb. Parque Litoral
Tel.: 902 448 855
29004 Malaga
Previa cita

Pareja Martínez, Alberto
Clínica Rincón Sport
Paseo Martiricos, S/N (Ed.Fútbol " la Rosaleda")
Tel.: 952 399 974
29009 Malaga
Previa cita

Procel Urbano, Gabriela Victoria
Hospital Vithas Parque San Antonio
Avda. Pintor Sorolla, 2
Tel.: 952 121 100
29016 Malaga
Previa cita
Alemán, Inglés

Ramírez Vadillo, Rafael
C/ Trinidad Grund, 21 5º
Tel.: 952 224 688
29001 Málaga
De 10:30 a 13:30h
Inglés

Ruiz Rico Ruiz Morón, Rafael
Hospital Quirónsalud Málaga
Avda. Imperio Argentina, 1 Urb. Parque Litoral
Tel.: 902 448 855
29004 Malaga
Previa cita

Ruiz Vozmediano, Pablo
Hospital Quirónsalud Málaga
Avda. Imperio Argentina, 1 Urb. Parque Litoral
Tel.: 902 448 855
29004 Malaga
Previa cita

Solh Torres, Nabil
Hospital Quirónsalud Málaga
Avda. Imperio Argentina, 1 Urb. Parque Litoral
Tel.: 902 448 855
29004 Malaga
Previa cita

Tenor Serrano, Rafael Luis
Hospital Quirónsalud Málaga
Avda. Imperio Argentina, 1 Urb. Parque Litoral
Tel.: 902 448 855
29004 Malaga
Previa cita

Torres Muro, Begoña
Almdª Colón, 2 2º H
Tel.: 952 222 221
29001 Málaga
Previa cita

Cita online

Trapero Dominguez, Mª del Carmen
Hospital Quirónsalud Málaga
Avda. Imperio Argentina, 1 Urb. Parque Litoral
Tel.: 902 448 855
29004 Malaga
Previa cita

Trujillo Vargas, María del Carmen
Hospital Quirónsalud Málaga
Avda. Imperio Argentina, 1 Urb. Parque Litoral
Tel.: 902 448 855
29004 Malaga
Previa cita

Valero Santa - Cruz, Juan Antonio
Avda. Manuel Agustín Heredia, 12 2º Izq
Tel.: 952 221 112
29001 Malaga
Previa cita

Verge González, Jesús Carlos
Hospital Quirónsalud Málaga
Avda. Imperio Argentina, 1 Urb. Parque Litoral
Tel.: 902 448 855
29004 Malaga
Previa cita

Villanueva García, Antonio
Hospital HLA El Angel
C/ Corregidor Nicolas Isidro, 16
Tel.: 952 045 000
29007 Malaga
Previa cita

PSIQUIATRÍA

Alcade de Hoyos, Francisco Javier
Clínica Rincón Sport
Paseo Martiricos, S/N (Ed.Fútbol " la Rosaleda")
Tel.: 952 399 974
29009 Malaga
Previa cita

Fábrega Ruz, Julia
Clínica Rincón Sport
Paseo Martiricos, S/N (Ed.Fútbol " la Rosaleda")
Tel.: 952 399 974
29009 Malaga
Previa cita

Fábrega Ruz, Julia
Clínica Sanisalud
Avda. Lope de Rueda, 188 Bajo -Puerto de la Torre-
Tel.: 951 088 938
29190 Malaga
Previa cita.

Fábrega Ruz, Julia
Hospital Dr. Gálvez
C/ San Agustin, 1
Tel.: 952 224 295
29015 Malaga
Previa cita.
Inglés

Fernández Benitez, José Antonio
Hospital Quirónsalud Málaga
Avda. Imperio Argentina, 1 Urb. Parque Litoral
Tel.: 902 448 855
29004 Malaga
Previa cita

Fernández Carrodeguas, Covadonga
O.M.I.Oncología Médica Integral
C/ Era, De la, 6
Tel.: 952 229 227
29016 Malaga
Previa cita

Hernández Pedrosa, Javier
Almdª Colon, 12 Ptal. 1-3º-C
Tel.: 952 228 306
29001 Malaga
Previa cita

Herrero Marfil, José Manuel
Hospital Quirónsalud Málaga
Avda. Imperio Argentina, 1 Urb. Parque Litoral
Tel.: 902 448 855
29004 Malaga
Previa cita

Linares Castro, Ernesto
C/ Carretería, 101 1º-A
Tel.: 952 212 253
29008 Málaga
Previa cita

Rodríguez Arrebola, Eloy
Almdª Colón, 12 Ptal.1 3º C
Tel.: 952 228 306
29001 Málaga
Previa cita

Sánchez Bravo, Jorge
Clínica Rincón Sport
Paseo Martiricos, S/N (Ed.Fútbol " la Rosaleda")
Tel.: 952 399 974
29009 Malaga
Previa cita

Torres Ojeda, Juan
Centro Médico Muelle Heredia
Avda. Manuel Agustín Heredia, 14
Tel.: 952 212 144
29001 Málaga
Previa cita

Torres Ojeda, Juan
Centro de Exploraciones Médicas
C/ Duquesa de Parcent, 1-3 Local Bajo
Tel.: 952 213 120
29001 Malaga
Previa cita

Torres Ojeda, Juan
Centro Médico San Juan de la Cruz
C/ Compositor Lemberg Ruiz, 28
Tel.: 952 277 001
29007 Malaga
Previa cita

REHABILITACIÓN

Rodríguez Jiménez, Francisco
AMS, Centro de Ejercicio
C/ Miguel de Merida Nicolich, 2 (Palacio de Deportes J.M Martín Carpena)
Tel.: 952 171 355
29004 Malaga
Previa cita

REUMATOLOGÍA

León Cárdenas, Cynthia
Centro Médico Muelle Heredia
Avda. Manuel Agustín Heredia, 14
Tel.: 952 212 144
29001 Málaga
Previa petición hora

Manzano Fernández - Amigo, Pablo
Clínica del Pilar
Paseo Sancha, 15
Tel.: 952 217 606 - 902 200 235
29016 Malaga
Previa cita

Manzano Fernández - Amigo, Pablo
Hospital Quirónsalud Málaga
Avda. Imperio Argentina, 1 Urb. Parque Litoral
Tel.: 902 448 855
29004 Malaga
Previa cita

Nieto González, Ana
Hospital Quirónsalud Málaga
Avda. Imperio Argentina, 1 Urb. Parque Litoral
Tel.: 902 448 855
29004 Malaga
Previa cita

Ordóñez Cañizares, María Carmen
Hospital Quirónsalud Málaga
Avda. Imperio Argentina, 1 Urb. Parque Litoral
Tel.: 902 448 855
29004 Malaga
Previa cita

Rodríguez Verdú, Alba Mª
Hospital Quirónsalud Málaga
Avda. Imperio Argentina, 1 Urb. Parque Litoral
Tel.: 902 448 855
29004 Malaga
Previa cita

TRAUMATOLOGÍA Y ORTOPEDIA

Alba Tercedor, Juan Antonio
C/ Fernández Alarcón, 2-4
Tel.: 952 287 766
29007 Málaga
Previa cita

Abad Rico, José Ignacio
Hospital HLA El Angel
C/ Corregidor Nicolas Isidro, 16
Tel.: 952 045 000
29007 Malaga
Previa cita

Alberti Barranco, Francisco
Hospital Quirónsalud Málaga
Avda. Imperio Argentina, 1 Urb. Parque Litoral
Tel.: 902 448 855
29004 Malaga
Previa cita

Arias, Carlos Enrique
Hospital Quirónsalud Málaga
Avda. Imperio Argentina, 1 Urb. Parque Litoral
Tel.: 902 448 855
29004 Malaga
Previa cita

Caballero Angulo, José Antonio
Centro Médico San Juan de la Cruz
C/ Compositor Lemberg Ruiz, 28
Tel.: 952 277 001
29007 Malaga
Previa cita

Calbo Ortín, Mª del Carmen
Hospital Quirónsalud Málaga
Avda. Imperio Argentina, 1 Urb. Parque Litoral
Tel.: 902 448 855
29004 Malaga
Previa cita

Castán Fernández, Fernando José
Hospital Quirónsalud Málaga
Avda. Imperio Argentina, 1 Urb. Parque Litoral
Tel.: 902 448 855
29004 Malaga
Previa cita

Collado Torres, Francisco
Clínica del Pilar
Paseo Sancha, 15
Tel.: 952 217 606 - 902 200 235
29016 Malaga
Previa cita

Corena Caro, Rodrigo Armando
Hospital Quirónsalud Málaga
Avda. Imperio Argentina, 1 Urb. Parque Litoral
Tel.: 902 448 855
29004 Malaga
Previa cita

Cubiles Gutiérrez, Jaime
Picasso Centro Médico
C/ Jorge Luis Borges, 12 B (Esquina Orson Welles)
Tel.: 952 397 208
29010 Malaga
Previa cita

Cubiles Gutiérrez, Jaime
Clínica Sanisalud
Avda. Lope de Rueda, 188 Bajo -Puerto de la Torre-
Tel.: 951 088 938
29190 Malaga
Previa cita

Cubiles Gutiérrez, Jaime
Hospital Quirónsalud Málaga
Avda. Imperio Argentina, 1 Urb. Parque Litoral
Tel.: 902 448 855
29004 Malaga
Previa cita

Dalla Rosa Nogales, Jaime
Hospital Vithas Parque San Antonio
Avda. Pintor Sorolla, 2
Tel.: 952 121 100
29016 Malaga
Previa cita
Alemán, Inglés

De Diego Aranda, Gabino Joaquín
C/ Panaderos, 4 1ºB
Tel.: 952 217 040
29005 Málaga
Previa cita
Alemán, Inglés

De Diego Aranda, Gabino Joaquín
Hospital HLA El Angel
C/ Corregidor Nicolas Isidro, 16
Tel.: 952 045 000
29007 Malaga
Previa cita

De Gálvez Aranda, Irene
Hospital Vithas Parque San Antonio
Avda. Pintor Sorolla, 2
Tel.: 952 121 100
29016 Malaga
Previa cita
Alemán, Inglés

De Linares Galindo, Pablo
Hospital Quirónsalud Málaga
Avda. Imperio Argentina, 1 Urb. Parque Litoral
Tel.: 902 448 855
29004 Malaga
Previa cita

De Santos de la Fuente, Javier
Hospital Quirónsalud Málaga
Avda. Imperio Argentina, 1 Urb. Parque Litoral
Tel.: 902 448 855
29004 Malaga
Previa cita

De Santos de la Fuente, Javier
Clínica Acibar
C/ Hilera, 10 3º G
Tel.: 952 288 305
29007 Málaga
Tardes de 17 a 20 h previa cita

Doncel Alcaide, Luis
Avda. Pintor Sorolla, 25
Tel.: 952 222 867
29016 Malaga
Previa cita

Escandón Almazán, Mª Pilar
Hospital Vithas Parque San Antonio
Avda. Pintor Sorolla, 2
Tel.: 952 121 100
29016 Malaga
Previa cita
Alemán, Inglés

Escandón Almazán, Mª Pilar
Hospital Quirónsalud Málaga
Avda. Imperio Argentina, 1 Urb. Parque Litoral
Tel.: 902 448 855
29004 Malaga
Previa cita

Espejo Baena, Alejandro
Hospital Vithas Parque San Antonio
Avda. Pintor Sorolla, 2
Tel.: 952 121 100
29016 Malaga
Previa cita
Alemán, Inglés

Espejo Reina, Alejandro
Hospital Vithas Parque San Antonio
Avda. Pintor Sorolla, 2
Tel.: 952 121 100
29016 Malaga
Previa cita
Alemán, Inglés

Estades Rubio, Francisco Javier
Hospital HLA El Angel
C/ Corregidor Nicolas Isidro, 16
Tel.: 952 045 000
29007 Malaga
Previa cita

Estades Rubio, Francisco Javier
Hospital Quirónsalud Málaga
Avda. Imperio Argentina, 1 Urb. Parque Litoral
Tel.: 902 448 855
29004 Malaga
Previa cita

Esteban Castillo, José Luis
Hospital HLA El Angel
C/ Corregidor Nicolas Isidro, 16
Tel.: 952 045 000
29007 Malaga
Previa cita

Fernández de Rota, Juan José
Hospital Vithas Parque San Antonio
Avda. Pintor Sorolla, 2
Tel.: 952 121 100
29016 Malaga
Previa cita
Alemán, Inglés

Fernández García, Leopoldo
Hospital HLA El Angel
C/ Corregidor Nicolas Isidro, 16
Tel.: 952 045 000
29007 Malaga
Previa cita

Fernández Medina, José Manuel
Hospital HLA El Angel
C/ Corregidor Nicolas Isidro, 16
Tel.: 952 045 000
29007 Malaga
Previa cita

Fernández Velázquez, Álvaro
Centro Médico Muelle Heredia
Avda. Manuel Agustín Heredia, 14
Tel.: 952 212 144
29001 Málaga
Previa petición hora

Fernández Velázquez, Álvaro
Clínica del Pilar
Paseo Sancha, 15
Tel.: 952 217 606 - 902 200 235
29016 Malaga
Previa cita

Fernández - Rota Conde, Antonio
Hospital HLA El Angel
C/ Corregidor Nicolas Isidro, 16
Tel.: 952 045 000
29007 Malaga
Previa cita

Ferrer Señorans, Carlos
Hospital Vithas Parque San Antonio
Avda. Pintor Sorolla, 2
Tel.: 952 121 100
29016 Malaga
Previa cita
Alemán, Inglés

Franco Jiménez, Susana
Hospital Quirónsalud Málaga
Avda. Imperio Argentina, 1 Urb. Parque Litoral
Tel.: 902 448 855
29004 Malaga
Previa cita

García González, José Miguel
I.M.A.T.D.E.
Avda. Pintor Sorolla, 25
Tel.: 952 222 867
29016 Málaga
Tardes. Previa cita

García Herrera, José Mª
Hospital Quirónsalud Málaga
Avda. Imperio Argentina, 1 Urb. Parque Litoral
Tel.: 902 448 855
29004 Malaga
Previa cita

García Vera, Juan José
Hospital HLA El Angel
C/ Corregidor Nicolas Isidro, 16
Tel.: 952 045 000
29007 Malaga
Previa cita

Garnica Cerezo, Pilar
Paseo Sancha, 15
Tel.: 952 217 606 - 902 200 235
29016 Malaga
Tardes previa cita

Garrido Pereiro, José Luis
Hospital Quirónsalud Málaga
Avda. Imperio Argentina, 1 Urb. Parque Litoral
Tel.: 902 448 855
29004 Malaga
Previa cita

Gormaz Talavera, Irene
Hospital Vithas Parque San Antonio
Avda. Pintor Sorolla, 2
Tel.: 952 121 100
29016 Malaga
Previa cita
Alemán, Inglés

Gómez Cáceres, Abel
CHIP Complejo Hospitalario Integral Priv
Avda. Carlos Haya, 121
Tel.: 952 287 766 - 952 271 616
29010 Malaga
Previa cita

Gómez Cáceres, Abel
Avda. Pintor Sorolla, 25
Tel.: 952 225 351
29016 Malaga
De 17 a 20h. Previa cita

Gómez Palomo, Juan Miguel
Hospital Quirónsalud Málaga
Avda. Imperio Argentina, 1 Urb. Parque Litoral
Tel.: 902 448 855
29004 Malaga
Previa cita

Hernández Negre, Francisco
Hospital HLA El Angel
C/ Corregidor Nicolas Isidro, 16
Tel.: 952 045 000
29007 Malaga
Previa cita

Llanos Rodríguez, Álvaro
Hospital Vithas Parque San Antonio
Avda. Pintor Sorolla, 2
Tel.: 952 121 100
29016 Malaga
Previa cita
Alemán, Inglés

Lombardo Torres, Maximiliano
Hospital Vithas Parque San Antonio
Avda. Pintor Sorolla, 2
Tel.: 952 121 100
29016 Malaga
Previa cita
Alemán, Inglés

Luna González, Felipe
Hospital Vithas Parque San Antonio
Avda. Pintor Sorolla, 2
Tel.: 952 121 100
29016 Malaga
Previa cita
Alemán, Inglés

López Arévalo, Rafael
Hospital Quirónsalud Málaga
Avda. Imperio Argentina, 1 Urb. Parque Litoral
Tel.: 902 448 855
29004 Malaga
Previa cita

López Camacho, Antonio
Hospital Vithas Parque San Antonio
Avda. Pintor Sorolla, 2
Tel.: 952 121 100
29016 Malaga
Previa cita
Alemán, Inglés

López Rodríguez, José Francisco
Paseo Atocha, De, 3 Derecha 2ºA
Tel.: 952 214 572
29005 Málaga
Martes de 9 a 13h y jueves de 17 a 20h

Mariscal Lara, Jorge
Hospital Quirónsalud Málaga
Avda. Imperio Argentina, 1 Urb. Parque Litoral
Tel.: 902 448 855
29004 Malaga
Previa cita

Martín Mandly, Jesús
Hospital HLA El Angel
C/ Corregidor Nicolas Isidro, 16
Tel.: 952 045 000
29007 Malaga
Previa cita

Martín Rodríguez, Ignacio
Avda. Pintor Sorolla, 25
Tel.: 952 222 867
29016 Malaga
Previa cita

Martínez Denegri Mauo, Jorge
Hospital Vithas Parque San Antonio
Avda. Pintor Sorolla, 2
Tel.: 952 121 100
29016 Malaga
Previa cita
Alemán, Inglés

Martínez Malo, Francisco
CHIP Complejo Hospitalario Integral Priv
Avda. Carlos Haya, 121
Tel.: 952 287 766 - 952 271 616
29010 Malaga
Previa cita

Meschian Coretti, Stephan
Hospital Quirónsalud Málaga
Avda. Imperio Argentina, 1 Urb. Parque Litoral
Tel.: 902 448 855
29004 Malaga
Previa cita

Morales Marcos, Víctor
Hospital Quirónsalud Málaga
Avda. Imperio Argentina, 1 Urb. Parque Litoral
Tel.: 902 448 855
29004 Malaga
Previa cita

Moriel Durán, José
Hospital HLA El Angel
C/ Corregidor Nicolas Isidro, 16
Tel.: 952 045 000
29007 Malaga
Previa cita

Moriel Durán, José
Hospital Dr. Gálvez
C/ San Agustin, 1
Tel.: 952 224 295
29015 Malaga
Previa cita
Inglés

Moriel Garceso, Diego Jesús
Hospital Quirónsalud Málaga
Avda. Imperio Argentina, 1 Urb. Parque Litoral
Tel.: 902 448 855
29004 Malaga
Previa cita

Nogales Zafra, José Juan
CHIP Complejo Hospitalario Integral Priv
Avda. Carlos Haya, 121
Tel.: 952 287 766 - 952 271 616
29010 Malaga
Previa cita

Olalla Real, Eduardo
I.M.A.T.D.E.
Avda. Pintor Sorolla, 25
Tel.: 952 222 867 - 952 225 321
29016 Málaga
Previa cita

Pérez Cardeña, Javier
Hospital Quirónsalud Málaga
Avda. Imperio Argentina, 1 Urb. Parque Litoral
Tel.: 902 448 855
29004 Malaga
Previa cita

Peral Infantes, Isabel Mª
Hospital Quirónsalud Málaga
Avda. Imperio Argentina, 1 Urb. Parque Litoral
Tel.: 902 448 855
29004 Malaga
Previa cita

Queipo de Llano Temboury, Alfon
Hospital Vithas Parque San Antonio
Avda. Pintor Sorolla, 2
Tel.: 952 121 100
29016 Malaga
Previa cita
Alemán, Inglés

Queipo de Llano Temboury, Alfon
C/ Sancha de Lara, 13 2º
Tel.: 952 214 476 - 952 218 533
29015 Malaga
Previa cita
Inglés

Reyes Martín, Álvaro Luis
Hospital Vithas Parque San Antonio
Avda. Pintor Sorolla, 2
Tel.: 952 121 100
29016 Malaga
Previa cita
Alemán, Inglés

Rodríguez Rohr, Julio Germán
Hospital Vithas Parque San Antonio
Avda. Pintor Sorolla, 2
Tel.: 952 121 100
29016 Malaga
Previa cita
Alemán, Inglés

Ruiz Tejada, José Manuel
C/ Victoria, la, 37 1ºC
Tel.: 952 654 060
29012 Málaga
Previa cita

Soria Cañadas, Andrés Miguel
Clínica del Pilar
Paseo Sancha, 15
Tel.: 952 217 606 - 902 200 235
29016 Malaga
Previa cita

Tamimi Mariño, Iskandar
CHIP Complejo Hospitalario Integral Priv
Avda. Carlos Haya, 121
Tel.: 952 287 766 - 952 271 616
29010 Malaga
Previa cita

Urbano Labajos, Víctor
Hospital Quirónsalud Málaga
Avda. Imperio Argentina, 1 Urb. Parque Litoral
Tel.: 902 448 855
29004 Malaga
Previa cita

Valverde Cámara, Francisco
Hospital Dr. Gálvez
C/ San Agustin, 1
Tel.: 952 224 295
29015 Malaga
Previa cita
Inglés

Vicaria Arroyo, Francisco José
Hospital Quirónsalud Málaga
Avda. Imperio Argentina, 1 Urb. Parque Litoral
Tel.: 902 448 855
29004 Malaga
Previa cita

Vilariño Rodríguez, Dolores Mª
Hospital Quirónsalud Málaga
Avda. Imperio Argentina, 1 Urb. Parque Litoral
Tel.: 902 448 855
29004 Malaga
Previa cita

Villalba Tejero, Mª del Pilar
Hospital Quirónsalud Málaga
Avda. Imperio Argentina, 1 Urb. Parque Litoral
Tel.: 902 448 855
29004 Malaga
Previa cita

UROLOGÍA

Ruiz Roldán, Manuel
Clínica Victoria
C/ Victoria, la, 34
Tel.: 952 060 867
29012 Málaga
Previa cita

Antuña Calle, Francisco
Hospital Quirónsalud Málaga
Avda. Imperio Argentina, 1 Urb. Parque Litoral
Tel.: 902 448 855
29004 Malaga
Previa cita

Blanco Reina, Francisco
Irenoema
C/ San Agustín, 2
Tel.: 952 223 823
29015 Málaga
Previa cita

Blanco Reina, Francisco
Clínica del Pilar
Paseo Sancha, 15
Tel.: 952 217 606 - 902 200 235
29016 Malaga
Previa cita

Blanco Reina, Francisco
Hospital Dr. Gálvez
C/ San Agustin, 1
Tel.: 952 224 295
29015 Malaga
Previa cita
Inglés

Bonilla Maldonado, Antonio
Hospital HLA El Angel
C/ Corregidor Nicolas Isidro, 16
Tel.: 952 045 000
29007 Malaga
Previa cita

Bonilla Parrilla, Ramón
CHIP Complejo Hospitalario Integral Priv
Avda. Carlos Haya, 121
Tel.: 952 287 766 - 952 271 616
29010 Malaga
Previa cita

Cabellero Cobos, Rocío
Hospital Quirónsalud Málaga
Avda. Imperio Argentina, 1 Urb. Parque Litoral
Tel.: 902 448 855
29004 Malaga
Previa cita

Centro de Exploraciones Médicas
C/ Duquesa de Parcent, 1-3 Local Bajo
Tel.: 952 213 120
29001 Malaga
Previa cita

Conejo Victorian, Juan Luis
Centro Médico Muelle Heredia
Avda. Manuel Agustín Heredia, 14
Tel.: 952 212 144
29001 Málaga
Previa petición hora

Duarte Vázquez, Juan Jesús
Hospital HLA El Angel
C/ Corregidor Nicolas Isidro, 16
Tel.: 952 045 000
29007 Malaga
Previa cita

Fernández Torres, Antonio
Hospital Vithas Parque San Antonio
Avda. Pintor Sorolla, 2
Tel.: 952 121 100
29016 Malaga
Previa cita
Alemán, Inglés

Fernández Torres, Antonio
Hospital HLA El Angel
C/ Corregidor Nicolas Isidro, 16
Tel.: 952 045 000
29007 Malaga
Previa cita

Fernández Torres, Antonio
Duarte Galacho Fernández
C/ Casas de Campos, 1 1º 2ª
Tel.: 952 224 245
29001 Málaga
Previa cita

Funes Padilla, Carlos
Hospital Quirónsalud Málaga
Avda. Imperio Argentina, 1 Urb. Parque Litoral
Tel.: 902 448 855
29004 Malaga
Previa cita

Galacho Bech, Alejandro
Hospital HLA El Angel
C/ Corregidor Nicolas Isidro, 16
Tel.: 952 045 000
29007 Malaga
Previa cita

García del Pino, Mª José
Hospital Quirónsalud Málaga
Avda. Imperio Argentina, 1 Urb. Parque Litoral
Tel.: 902 448 855
29004 Malaga
Previa cita

García Valverde, Alvaro
Hospital Quirónsalud Málaga
Avda. Imperio Argentina, 1 Urb. Parque Litoral
Tel.: 902 448 855
29004 Malaga
Previa cita

Gómez Pascual, José Ángel
Hospital Quirónsalud Málaga
Avda. Imperio Argentina, 1 Urb. Parque Litoral
Tel.: 902 448 855
29004 Malaga
Previa cita

Herrera Imbroda, Bernardo
Hospital Quirónsalud Málaga
Avda. Imperio Argentina, 1 Urb. Parque Litoral
Tel.: 902 448 855
29004 Malaga
Previa cita

Ibáñez Cerrato, Luis Fernando
Hospital HLA El Angel
C/ Corregidor Nicolas Isidro, 16
Tel.: 952 045 000
29007 Malaga
Previa cita

Julve Villalta, Emilio
CHIP Complejo Hospitalario Integral Priv
Avda. Carlos Haya, 121
Tel.: 952 287 766 - 952 271 616
29010 Malaga
Previa cita

Machuca Santa Cruz, Francisco Javier
C/ José Denis Belgrano, 19 2ª Planta
Tel.: 951 248 776
29015 Malaga
Previa cita

Marchal Escalona, Cristóbal
Hospital Vithas Parque San Antonio
Avda. Pintor Sorolla, 2
Tel.: 952 121 100
29016 Malaga
Previa cita
Alemán, Inglés

Morales Pinto, Stalin Fabricio
Hospital Quirónsalud Málaga
Avda. Imperio Argentina, 1 Urb. Parque Litoral
Tel.: 902 448 855
29004 Malaga
Previa cita

Navarro Vílchez, Pablo
Hospital HLA El Angel
C/ Corregidor Nicolas Isidro, 16
Tel.: 952 045 000
29007 Malaga
Previa cita

Navarro Vílchez, Pablo
Clínica del Pilar
Paseo Sancha, 15
Tel.: 952 217 606 - 902 200 235
29016 Malaga
Previa cita

Navarro Vílchez, Pablo
Hospital Dr. Gálvez
C/ San Agustin, 1
Tel.: 952 224 295
29015 Malaga
Previa cita
Inglés

Rivero Esteban, Juan Antonio
Clínica del Pilar
Paseo Sancha, 15
Tel.: 952 217 606 - 902 200 235
29016 Malaga
Previa cita

Rodero García, Pablo
C/ San Agustín, 4 1º B
Tel.: 951 101 155
29015 Málaga
Previa cita

Rosal Samaniego, José Mª
Hospital HLA El Angel
C/ Corregidor Nicolas Isidro, 16
Tel.: 952 045 000
29007 Malaga
Previa cita

Ruiz Roldán, Manuel
Hospital Vithas Parque San Antonio
Avda. Pintor Sorolla, 2
Tel.: 952 121 100
29016 Malaga
Previa cita
Alemán, Inglés

Schulten, Erik
Clínica Sanisalud
Avda. Lope de Rueda, 188 Bajo -Puerto de la Torre-
Tel.: 951 088 938
29190 Malaga
Previa cita

Schulten, Erik
Centro Médico San Juan de la Cruz
C/ Compositor Lemberg Ruiz, 28
Tel.: 952 277 001
29007 Malaga
Previa cita

Soler Martínez, Jorge
CHIP Complejo Hospitalario Integral Priv
Avda. Carlos Haya, 121
Tel.: 952 287 766 - 952 271 616
29010 Malaga
Previa cita

MEDIOS COMPLEMENTARIOS DE DIAGNÓSTICO

ECOCARDIOGRAFÍA

Alzueta Rodríguez, Fco. Javier
Plaza Solidaridad, De la, 7 Ptal. 4 2ºA
Tel.: 952 369 308
29002 Málaga
Previa cita

Arias Recalde, Alfonso
Hospital Vithas Parque San Antonio
Avda. Pintor Sorolla, 2
Tel.: 952 121 100
29016 Malaga
Previa cita
Alemán, Inglés

Ballesteros Derbenti, Gabriel
Hospital HLA El Angel
C/ Corregidor Nicolas Isidro, 16
Tel.: 952 045 000
29007 Malaga
Previa cita

Barakat Ajineh, Said
Hospital Vithas Parque San Antonio
Avda. Pintor Sorolla, 2
Tel.: 952 121 100
29016 Malaga
Previa cita
Alemán, Inglés

Bravo Marqués, Rafael
Clínica del Pilar
Paseo Sancha, 15
Tel.: 952 217 606 - 902 200 235
29016 Malaga
Previa cita

Briales Casero, Carlos
Hospital Dr. Gálvez
C/ San Agustin, 1
Tel.: 952 224 295
29015 Malaga
Previa cita
Inglés

Cano García, Macarena
Hospital HLA El Angel
C/ Corregidor Nicolas Isidro, 16
Tel.: 952 045 000
29007 Malaga
Previa cita

Cano Nieto, Joaquín Alberto
Hospital HLA El Angel
C/ Corregidor Nicolas Isidro, 16
Tel.: 952 045 000
29007 Malaga
Previa cita

Chinchurreta Capote, Pedro A.
Clínica del Pilar
Paseo Sancha, 15
Tel.: 952 217 606 - 902 200 235
29016 Malaga
Previa cita

Delgado Prieto, José Luis
Hospital HLA El Angel
C/ Corregidor Nicolas Isidro, 16
Tel.: 952 045 000
29007 Malaga
Previa cita

Elena Aldana, Daniel José
Hospital Vithas Parque San Antonio
Avda. Pintor Sorolla, 2
Tel.: 952 121 100
29016 Malaga
Previa cita
Alemán, Inglés

Elena Aldana, Daniel José
Clínica Rincón Sport
Paseo Martiricos, S/N (Ed.Fútbol " la Rosaleda")
Tel.: 952 399 974
29009 Malaga
Previa cita

Esteban Luque, Antonio
Hospital Quirónsalud Málaga
Avda. Imperio Argentina, 1 Urb. Parque Litoral
Tel.: 902 448 855
29004 Malaga
Previa cita

Fernández Pastor, Julia
Hospital Vithas Parque San Antonio
Avda. Pintor Sorolla, 2
Tel.: 952 121 100
29016 Malaga
Previa cita
Alemán, Inglés

Gaitán Román, Daniel
Clínica del Pilar
Paseo Sancha, 15
Tel.: 952 217 606 - 902 200 235
29016 Malaga
Previa cita

Gaitán Román, Daniel
Hospital Dr. Gálvez
C/ San Agustin, 1
Tel.: 952 224 295
29015 Malaga
Previa cita
Inglés

García Bellon, Ana María
Hospital HLA El Angel
C/ Corregidor Nicolas Isidro, 16
Tel.: 952 045 000
29007 Malaga
Previa cita

González Cocina, Emilio Jesús
CHIP Complejo Hospitalario Integral Priv
Avda. Carlos Haya, 121
Tel.: 952 287 766 - 952 271 616
29010 Malaga
Previa cita

Iñigo García, Luis Antonio
CHIP Complejo Hospitalario Integral Priv
Avda. Carlos Haya, 121
Tel.: 952 287 766 - 952 271 616
29010 Malaga
Previa cita

Jurado Canca, Carmen
Hospital Vithas Parque San Antonio
Avda. Pintor Sorolla, 2
Tel.: 952 121 100
29016 Malaga
Previa cita
Alemán, Inglés

Lara García, Carlos
Hospital HLA El Angel
C/ Corregidor Nicolas Isidro, 16
Tel.: 952 045 000
29007 Malaga
Previa cita

Luque Aguirre, Blanca
Hospital Quirónsalud Málaga
Avda. Imperio Argentina, 1 Urb. Parque Litoral
Tel.: 902 448 855
29004 Malaga
Previa cita

Mancisidor Urízar, Markel
Hospital Vithas Parque San Antonio
Avda. Pintor Sorolla, 2
Tel.: 952 121 100
29016 Malaga
Previa cita
Alemán, Inglés

Mancisidor Urízar, Markel
Clínica Rincón Sport
Paseo Martiricos, S/N (Ed.Fútbol " la Rosaleda")
Tel.: 952 399 974
29009 Malaga
Previa cita

Mejía Viana, Sergio de Jesús
Picasso Centro Médico
C/ Jorge Luis Borges, 12 B (Esquina Orson Welles)
Tel.: 952 397 208
29010 Malaga
Previa cita

Milán Pinilla, Álvaro Clemente
Hospital Vithas Parque San Antonio
Avda. Pintor Sorolla, 2
Tel.: 952 121 100
29016 Malaga
Previa cita
Alemán, Inglés

Muñoz Ruiz, Nuria
Hospital Vithas Parque San Antonio
Avda. Pintor Sorolla, 2
Tel.: 952 121 100
29016 Malaga
Previa cita
Alemán, Inglés

Muñoz Ruiz, Nuria
Centro Médico San Juan de la Cruz
C/ Compositor Lemberg Ruiz, 28
Tel.: 952 277 001
29007 Malaga
Previa cita

Pérez Cabeza, Alejandro Isidro
Hospital Quirónsalud Málaga
Avda. Imperio Argentina, 1 Urb. Parque Litoral
Tel.: 902 448 855
29004 Malaga
Previa cita

Pérez Villardón, Beatriz
Hospital Vithas Parque San Antonio
Avda. Pintor Sorolla, 2
Tel.: 952 121 100
29016 Malaga
Previa cita
Alemán, Inglés

Peña Hernández, José Luis
Hospital Vithas Parque San Antonio
Avda. Pintor Sorolla, 2
Tel.: 952 121 100
29016 Malaga
Previa cita
Alemán, Inglés

Pinedo Rodríguez, Josefina
Hospital Vithas Parque San Antonio
Avda. Pintor Sorolla, 2
Tel.: 952 121 100
29016 Malaga
Previa cita
Alemán, Inglés

Rojas Sánchez, Antonio Aurelio
Clínica del Pilar
Paseo Sancha, 15
Tel.: 952 217 606 - 902 200 235
29016 Malaga
Previa cita

Sánchez González, Carlos
Hospital Vithas Parque San Antonio
Avda. Pintor Sorolla, 2
Tel.: 952 121 100
29016 Malaga
Previa cita
Alemán, Inglés

Sánchez González, Carlos
Hospital Quirónsalud Málaga
Avda. Imperio Argentina, 1 Urb. Parque Litoral
Tel.: 902 448 855
29004 Malaga
Previa cita

Zabala Argüelles, Ignacio
Hospital Dr. Gálvez
C/ San Agustin, 1
Tel.: 952 224 295
29015 Malaga
Previa cita
Inglés

ECOGRAFÍA UROLÓGICA

Ruiz Roldán, Manuel
Clínica Victoria
C/ Victoria, la, 34
Tel.: 952 060 867
29012 Málaga
Previa cita

Antuña Calle, Francisco
Hospital Quirónsalud Málaga
Avda. Imperio Argentina, 1 Urb. Parque Litoral
Tel.: 902 448 855
29004 Malaga
Previa cita

Blanco Reina, Francisco
Irenoema
C/ San Agustín, 2
Tel.: 952 223 823
29015 Málaga
Previa cita

Blanco Reina, Francisco
Clínica del Pilar
Paseo Sancha, 15
Tel.: 952 217 606 - 902 200 235
29016 Malaga
Previa cita

Blanco Reina, Francisco
Hospital Dr. Gálvez
C/ San Agustin, 1
Tel.: 952 224 295
29015 Malaga
Previa cita
Inglés

Bonilla Maldonado, Antonio
Hospital HLA El Angel
C/ Corregidor Nicolas Isidro, 16
Tel.: 952 045 000
29007 Malaga
Previa cita

Bonilla Parrilla, Ramón
CHIP Complejo Hospitalario Integral Priv
Avda. Carlos Haya, 121
Tel.: 952 287 766 - 952 271 616
29010 Malaga
Previa cita

Cantero Mellado, Juan Andrés
Hospital Quirónsalud Málaga
Avda. Imperio Argentina, 1 Urb. Parque Litoral
Tel.: 902 448 855
29004 Malaga
Previa cita

Centro de Exploraciones Médicas
C/ Duquesa de Parcent, 1-3 Local Bajo
Tel.: 952 213 120
29001 Malaga
Previa cita

Duarte Vázquez, Juan Jesús
Hospital HLA El Angel
C/ Corregidor Nicolas Isidro, 16
Tel.: 952 045 000
29007 Malaga
Previa cita

Fernández Torres, Antonio
Hospital Vithas Parque San Antonio
Avda. Pintor Sorolla, 2
Tel.: 952 121 100
29016 Malaga
Previa cita
Alemán, Inglés

Fernández Torres, Antonio
Hospital HLA El Angel
C/ Corregidor Nicolas Isidro, 16
Tel.: 952 045 000
29007 Malaga
Previa cita

Fernández Torres, Antonio
Duarte Galacho Fernández
C/ Casas de Campos, 1 1º 2ª
Tel.: 952 224 245
29001 Málaga
Previa cita

Funes Padilla, Carlos
Hospital Quirónsalud Málaga
Avda. Imperio Argentina, 1 Urb. Parque Litoral
Tel.: 902 448 855
29004 Malaga
Previa cita

Galacho Bech, Alejandro
Hospital HLA El Angel
C/ Corregidor Nicolas Isidro, 16
Tel.: 952 045 000
29007 Malaga
Previa cita

García del Pino, Mª José
Hospital Quirónsalud Málaga
Avda. Imperio Argentina, 1 Urb. Parque Litoral
Tel.: 902 448 855
29004 Malaga
Previa cita

Gómez Pascual, José Ángel
Hospital Quirónsalud Málaga
Avda. Imperio Argentina, 1 Urb. Parque Litoral
Tel.: 902 448 855
29004 Malaga
Previa cita

Herrera Imbroda, Bernardo
Hospital Quirónsalud Málaga
Avda. Imperio Argentina, 1 Urb. Parque Litoral
Tel.: 902 448 855
29004 Malaga
Previa cita

Ibáñez Cerrato, Luis Fernando
Hospital HLA El Angel
C/ Corregidor Nicolas Isidro, 16
Tel.: 952 045 000
29007 Malaga
Previa cita

Julve Villalta, Emilio
CHIP Complejo Hospitalario Integral Priv
Avda. Carlos Haya, 121
Tel.: 952 287 766 - 952 271 616
29010 Malaga
Previa cita

Machuca Santa Cruz, Francisco Javier
C/ José Denis Belgrano, 19 2ª Planta
Tel.: 951 248 776
29015 Malaga
Previa cita

Marchal Escalona, Cristóbal
Hospital Vithas Parque San Antonio
Avda. Pintor Sorolla, 2
Tel.: 952 121 100
29016 Malaga
Previa cita
Alemán, Inglés

Morales Pinto, Stalin Fabricio
Hospital Quirónsalud Málaga
Avda. Imperio Argentina, 1 Urb. Parque Litoral
Tel.: 902 448 855
29004 Malaga
Previa cita

Navarro Vílchez, Pablo
Hospital HLA El Angel
C/ Corregidor Nicolas Isidro, 16
Tel.: 952 045 000
29007 Malaga
Previa cita

Navarro Vílchez, Pablo
Clínica del Pilar
Paseo Sancha, 15
Tel.: 952 217 606 - 902 200 235
29016 Malaga
Previa cita

Navarro Vílchez, Pablo
Hospital Dr. Gálvez
C/ San Agustin, 1
Tel.: 952 224 295
29015 Malaga
Previa cita
Inglés

Rivero Esteban, Juan Antonio
Clínica del Pilar
Paseo Sancha, 15
Tel.: 952 217 606 - 902 200 235
29016 Malaga
Previa cita

Rodero García, Pablo
C/ San Agustín, 4 1º B
Tel.: 951 101 155
29015 Málaga
Previa cita

Rosal Samaniego, José Mª
Hospital HLA El Angel
C/ Corregidor Nicolas Isidro, 16
Tel.: 952 045 000
29007 Malaga
Previa cita

Ruiz Roldán, Manuel
Hospital Vithas Parque San Antonio
Avda. Pintor Sorolla, 2
Tel.: 952 121 100
29016 Malaga
Previa cita
Alemán, Inglés

Schulten, Erik
Clínica Sanisalud
Avda. Lope de Rueda, 188 Bajo -Puerto de la Torre-
Tel.: 951 088 938
29190 Malaga
Previa cita

Schulten, Erik
Centro Médico San Juan de la Cruz
C/ Compositor Lemberg Ruiz, 28
Tel.: 952 277 001
29007 Malaga
Previa cita

Soler Martínez, Jorge
CHIP Complejo Hospitalario Integral Priv
Avda. Carlos Haya, 121
Tel.: 952 287 766 - 952 271 616
29010 Malaga
Previa cita

ERGOMETRÍA

Arias Recalde, Alfonso
Hospital Vithas Parque San Antonio
Avda. Pintor Sorolla, 2
Tel.: 952 121 100
29016 Malaga
Previa cita
Alemán, Inglés

Ballesteros Derbenti, Gabriel
Hospital HLA El Angel
C/ Corregidor Nicolas Isidro, 16
Tel.: 952 045 000
29007 Malaga
Previa cita

Barakat Ajineh, Said
Hospital Vithas Parque San Antonio
Avda. Pintor Sorolla, 2
Tel.: 952 121 100
29016 Malaga
Previa cita
Alemán, Inglés

Briales Casero, Carlos
Hospital Dr. Gálvez
C/ San Agustin, 1
Tel.: 952 224 295
29015 Malaga
Previa cita
Inglés

Cano García, Macarena
Hospital HLA El Angel
C/ Corregidor Nicolas Isidro, 16
Tel.: 952 045 000
29007 Malaga
Previa cita

Cano Nieto, Joaquín Alberto
Hospital HLA El Angel
C/ Corregidor Nicolas Isidro, 16
Tel.: 952 045 000
29007 Malaga
Previa cita

Delgado Prieto, José Luis
Hospital HLA El Angel
C/ Corregidor Nicolas Isidro, 16
Tel.: 952 045 000
29007 Malaga
Previa cita

Elena Aldana, Daniel José
Hospital Vithas Parque San Antonio
Avda. Pintor Sorolla, 2
Tel.: 952 121 100
29016 Malaga
Previa cita
Alemán, Inglés

Elena Aldana, Daniel José
Clínica Rincón Sport
Paseo Martiricos, S/N (Ed.Fútbol " la Rosaleda")
Tel.: 952 399 974
29009 Malaga
Previa cita

Esteban Luque, Antonio
Hospital Quirónsalud Málaga
Avda. Imperio Argentina, 1 Urb. Parque Litoral
Tel.: 902 448 855
29004 Malaga
Previa cita

Fernández Pastor, Julia
Hospital Vithas Parque San Antonio
Avda. Pintor Sorolla, 2
Tel.: 952 121 100
29016 Malaga
Previa cita
Alemán, Inglés

Gaitán Román, Daniel
Hospital Dr. Gálvez
C/ San Agustin, 1
Tel.: 952 224 295
29015 Malaga
Previa cita
Inglés

García Bellon, Ana María
Hospital HLA El Angel
C/ Corregidor Nicolas Isidro, 16
Tel.: 952 045 000
29007 Malaga
Previa cita

González Cocina, Emilio Jesús
CHIP Complejo Hospitalario Integral Priv
Avda. Carlos Haya, 121
Tel.: 952 287 766 - 952 271 616
29010 Malaga
Previa cita

Iñigo García, Luis Antonio
CHIP Complejo Hospitalario Integral Priv
Avda. Carlos Haya, 121
Tel.: 952 287 766 - 952 271 616
29010 Malaga
Previa cita

Jurado Canca, Carmen
Hospital Vithas Parque San Antonio
Avda. Pintor Sorolla, 2
Tel.: 952 121 100
29016 Malaga
Previa cita
Alemán, Inglés

Lara García, Carlos
Hospital HLA El Angel
C/ Corregidor Nicolas Isidro, 16
Tel.: 952 045 000
29007 Malaga
Previa cita

Luque Aguirre, Blanca
Hospital Quirónsalud Málaga
Avda. Imperio Argentina, 1 Urb. Parque Litoral
Tel.: 902 448 855
29004 Malaga
Previa cita

Mancisidor Urízar, Markel
Hospital Vithas Parque San Antonio
Avda. Pintor Sorolla, 2
Tel.: 952 121 100
29016 Malaga
Previa cita
Alemán, Inglés

Mancisidor Urízar, Markel
Clínica Rincón Sport
Paseo Martiricos, S/N (Ed.Fútbol " la Rosaleda")
Tel.: 952 399 974
29009 Malaga
Previa cita

Mejía Viana, Sergio de Jesús
Picasso Centro Médico
C/ Jorge Luis Borges, 12 B (Esquina Orson Welles)
Tel.: 952 397 208
29010 Malaga
Previa cita

Milán Pinilla, Álvaro Clemente
Hospital Vithas Parque San Antonio
Avda. Pintor Sorolla, 2
Tel.: 952 121 100
29016 Malaga
Previa cita
Alemán, Inglés

Muñoz Ruiz, Nuria
Hospital Vithas Parque San Antonio
Avda. Pintor Sorolla, 2
Tel.: 952 121 100
29016 Malaga
Previa cita
Alemán, Inglés

Pérez Cabeza, Alejandro Isidro
Hospital Quirónsalud Málaga
Avda. Imperio Argentina, 1 Urb. Parque Litoral
Tel.: 902 448 855
29004 Malaga
Previa cita

Pérez Villardón, Beatriz
Hospital Vithas Parque San Antonio
Avda. Pintor Sorolla, 2
Tel.: 952 121 100
29016 Malaga
Previa cita
Alemán, Inglés

Peña Hernández, José Luis
Hospital Vithas Parque San Antonio
Avda. Pintor Sorolla, 2
Tel.: 952 121 100
29016 Malaga
Previa cita
Alemán, Inglés

Pinedo Rodríguez, Josefina
Hospital Vithas Parque San Antonio
Avda. Pintor Sorolla, 2
Tel.: 952 121 100
29016 Malaga
Previa cita
Alemán, Inglés

Sánchez González, Carlos
Hospital Vithas Parque San Antonio
Avda. Pintor Sorolla, 2
Tel.: 952 121 100
29016 Malaga
Previa cita
Alemán, Inglés

Sánchez González, Carlos
Hospital Quirónsalud Málaga
Avda. Imperio Argentina, 1 Urb. Parque Litoral
Tel.: 902 448 855
29004 Malaga
Previa cita

Zabala Argüelles, Ignacio
Hospital Dr. Gálvez
C/ San Agustin, 1
Tel.: 952 224 295
29015 Malaga
Previa cita
Inglés

HOLTER

Alzueta Rodríguez, Fco. Javier
Plaza Solidaridad, De la, 7 Ptal. 4 2ºA
Tel.: 952 369 308
29002 Málaga
Previa cita

Arias Recalde, Alfonso
Hospital Vithas Parque San Antonio
Avda. Pintor Sorolla, 2
Tel.: 952 121 100
29016 Malaga
Previa cita
Alemán, Inglés

Ballesteros Derbenti, Gabriel
Hospital HLA El Angel
C/ Corregidor Nicolas Isidro, 16
Tel.: 952 045 000
29007 Malaga
Previa cita

Barakat Ajineh, Said
Hospital Vithas Parque San Antonio
Avda. Pintor Sorolla, 2
Tel.: 952 121 100
29016 Malaga
Previa cita
Alemán, Inglés

Bravo Marqués, Rafael
Clínica del Pilar
Paseo Sancha, 15
Tel.: 952 217 606 - 902 200 235
29016 Malaga
Previa cita

Briales Casero, Carlos
Hospital Dr. Gálvez
C/ San Agustin, 1
Tel.: 952 224 295
29015 Malaga
Previa cita
Inglés

Cano García, Macarena
Hospital HLA El Angel
C/ Corregidor Nicolas Isidro, 16
Tel.: 952 045 000
29007 Malaga
Previa cita

Cano Nieto, Joaquín Alberto
Hospital HLA El Angel
C/ Corregidor Nicolas Isidro, 16
Tel.: 952 045 000
29007 Malaga
Previa cita

Chinchurreta Capote, Pedro A.
Clínica del Pilar
Paseo Sancha, 15
Tel.: 952 217 606 - 902 200 235
29016 Malaga
Previa cita

Delgado Prieto, José Luis
Hospital HLA El Angel
C/ Corregidor Nicolas Isidro, 16
Tel.: 952 045 000
29007 Malaga
Previa cita

Elena Aldana, Daniel José
Hospital Vithas Parque San Antonio
Avda. Pintor Sorolla, 2
Tel.: 952 121 100
29016 Malaga
Previa cita
Alemán, Inglés

Elena Aldana, Daniel José
Clínica Rincón Sport
Paseo Martiricos, S/N (Ed.Fútbol " la Rosaleda")
Tel.: 952 399 974
29009 Malaga
Previa cita

Esteban Luque, Antonio
Hospital Quirónsalud Málaga
Avda. Imperio Argentina, 1 Urb. Parque Litoral
Tel.: 902 448 855
29004 Malaga
Previa cita

Fernández Pastor, Julia
Hospital Vithas Parque San Antonio
Avda. Pintor Sorolla, 2
Tel.: 952 121 100
29016 Malaga
Previa cita
Alemán, Inglés

Gaitán Román, Daniel
Clínica del Pilar
Paseo Sancha, 15
Tel.: 952 217 606 - 902 200 235
29016 Malaga
Previa cita

Gaitán Román, Daniel
Hospital Dr. Gálvez
C/ San Agustin, 1
Tel.: 952 224 295
29015 Malaga
Previa cita
Inglés

García Bellon, Ana María
Hospital HLA El Angel
C/ Corregidor Nicolas Isidro, 16
Tel.: 952 045 000
29007 Malaga
Previa cita

González Cocina, Emilio Jesús
CHIP Complejo Hospitalario Integral Priv
Avda. Carlos Haya, 121
Tel.: 952 287 766 - 952 271 616
29010 Malaga
Previa cita

Iñigo García, Luis Antonio
CHIP Complejo Hospitalario Integral Priv
Avda. Carlos Haya, 121
Tel.: 952 287 766 - 952 271 616
29010 Malaga
Previa cita

Jurado Canca, Carmen
Hospital Vithas Parque San Antonio
Avda. Pintor Sorolla, 2
Tel.: 952 121 100
29016 Malaga
Previa cita
Alemán, Inglés

Lara García, Carlos
Hospital HLA El Angel
C/ Corregidor Nicolas Isidro, 16
Tel.: 952 045 000
29007 Malaga
Previa cita

Luque Aguirre, Blanca
Hospital Quirónsalud Málaga
Avda. Imperio Argentina, 1 Urb. Parque Litoral
Tel.: 902 448 855
29004 Malaga
Previa cita

Mancisidor Urízar, Markel
Hospital Vithas Parque San Antonio
Avda. Pintor Sorolla, 2
Tel.: 952 121 100
29016 Malaga
Previa cita
Alemán, Inglés

Mancisidor Urízar, Markel
Clínica Rincón Sport
Paseo Martiricos, S/N (Ed.Fútbol " la Rosaleda")
Tel.: 952 399 974
29009 Malaga
Previa cita

Mejía Viana, Sergio de Jesús
Picasso Centro Médico
C/ Jorge Luis Borges, 12 B (Esquina Orson Welles)
Tel.: 952 397 208
29010 Malaga
Previa cita

Milán Pinilla, Álvaro Clemente
Hospital Vithas Parque San Antonio
Avda. Pintor Sorolla, 2
Tel.: 952 121 100
29016 Malaga
Previa cita
Alemán, Inglés

Muñoz Ruiz, Nuria
Hospital Vithas Parque San Antonio
Avda. Pintor Sorolla, 2
Tel.: 952 121 100
29016 Malaga
Previa cita
Alemán, Inglés

Muñoz Ruiz, Nuria
Centro Médico San Juan de la Cruz
C/ Compositor Lemberg Ruiz, 28
Tel.: 952 277 001
29007 Malaga
Previa cita

Pérez Cabeza, Alejandro Isidro
Hospital Quirónsalud Málaga
Avda. Imperio Argentina, 1 Urb. Parque Litoral
Tel.: 902 448 855
29004 Malaga
Previa cita

Pérez Villardón, Beatriz
Hospital Vithas Parque San Antonio
Avda. Pintor Sorolla, 2
Tel.: 952 121 100
29016 Malaga
Previa cita
Alemán, Inglés

Peña Hernández, José Luis
Hospital Vithas Parque San Antonio
Avda. Pintor Sorolla, 2
Tel.: 952 121 100
29016 Malaga
Previa cita
Alemán, Inglés

Pinedo Rodríguez, Josefina
Hospital Vithas Parque San Antonio
Avda. Pintor Sorolla, 2
Tel.: 952 121 100
29016 Malaga
Previa cita
Alemán, Inglés

Rojas Sánchez, Antonio Aurelio
Clínica del Pilar
Paseo Sancha, 15
Tel.: 952 217 606 - 902 200 235
29016 Malaga
Previa cita

Sánchez González, Carlos
Hospital Vithas Parque San Antonio
Avda. Pintor Sorolla, 2
Tel.: 952 121 100
29016 Malaga
Previa cita
Alemán, Inglés

Sánchez González, Carlos
Hospital Quirónsalud Málaga
Avda. Imperio Argentina, 1 Urb. Parque Litoral
Tel.: 902 448 855
29004 Malaga
Previa cita

Zabala Argüelles, Ignacio
Hospital Dr. Gálvez
C/ San Agustin, 1
Tel.: 952 224 295
29015 Malaga
Previa cita
Inglés

ANÁLISIS CLÍNICOS

Bioclinic - Lab cental
Pje. Compositor Lehmberg Ruiz, 10
Edif.Galaxia Local 28 Bajo
Tel.: 952 613 783
29007 Malaga
De lunes a viernes de 8 a 14h

Bioclinic - Lab. Hosp. Dr. Gálvez
C/ San Agustin, 1
Tel.: 952 210 882
29015 Malaga
De lunes a viernes de 8 a 13h Previa cita

C.H.I.P.
C/ Fernández Alarcón, 2-4
Tel.: 952 640 766
29007 Málaga
De lunes a viernes de 8 a 20h

Centro Medico Picasso
C/ Jorge Luis Borges, 7-1ª
Tel.: 952 397 208
29010 Málaga
De lunes a viernes de 8 a 12h

Clínica Ntra. Sra. del Pilar
Paseo Sancha, 15
Tel.: 618 434 360
29016 Malaga
De lunes a viernes de 8 a 11h.

Clínica Parque San Antonio
Avda. Pintor Sorolla, 2
Tel.: 951 010 990
29016 Malaga
Servicio 24 h

Clínica Rincón Sport
Paseo Martiricos, S/N Estadio "La Rosaleda"
Tel.: 952 399 974
29009 Malaga
De lunes a viernes de 8:30 a 11h

Echevarne
Plaza Arriola, 10 Bajo
Tel.: 952 221 608
29005 Málaga
De lunes a viernes de 8:30 a 14h y 17:30 a 19:30. Previa cita

Laboratorio Atencia
C/ Cortina del Muelle, 5-1º
Tel.: 952 223 601
29015 Malaga
De lunes a viernes de 8 a 11h

Laboratorio Dr. Echevarne
C/ Provença, 312 Bajos
Tel.: 902 525 500
08037 Barcelona
Previa cita/ Demanar hora

Laboratorio Rodríguez Vergara
Pje. Larios, 10-5º Planta
Tel.: 952 212 371
29005 Malaga
Previa cita

Quirón Málaga
Avda. Imperio Argentina, 1
Tel.: 952 175 030
29004 Malaga
De lunes a viernes de 8 a 20h

Synlab Teatinos
C/ Frank Capra, 2 Local 4. Edif. 10 Oulevard Louis Pasteur
Tel.: 952 109 496
29010 Malaga
De lunes a viernes de 8 a 13h Previa cita

ANATOMÍA PATOLÓGICA

Álvarez Mancha, Ana Isabel
Hospital Vithas Parque San Antonio
Avda. Pintor Sorolla, 2
Tel.: 952 121 100
29016 Malaga
Previa cita
Alemán, Inglés

Estrada Canjura, Denis Gerardo
Hospital Vithas Parque San Antonio
Avda. Pintor Sorolla, 2
Tel.: 952 121 100
29016 Malaga
Previa cita
Alemán, Inglés

Garrido Hijano, Estefanía
CHIP Complejo Hospitalario Integral Priv
Avda. Carlos Haya, 121
Tel.: 952 287 766 - 952 271 616
29010 Malaga
Previa cita

Garrido Hijano, Estefanía
C/ Juan Cabanilles, 11-13 Local 408
Tel.: 952 206 172
29018 Malaga
Previa cita

Histodiagnósticos Dr.Luna
Almdª Principal, 21 6º
Tel.: 952 227 732
29001 Málaga
Previa cita
Inglés

Hospital Quirónsalud Málaga
Avda. Imperio Argentina, 1 Urb. Parque Litoral
Tel.: 902 448 855
29004 Malaga
Previa cita

Laboratorio Echevarne
Plaza Arriola, 10
Tel.: 902 525 500
29005 Malaga
Previa cita

Moreno Ramos, Antonia
C/ Tejón y Rodríguez, 3 2ºB
Tel.: 952 221 990
29008 Málaga
Previa cita

Muñoz Gallardo, Santiago
C/ Córdoba, 3 1º
Tel.: 952 603 807
29001 Málaga
De 18 a 21h

Polo Camacho, Matilde
Lab.Malagueños de Diag.Citohistológicos
C/ Compañía, 17 1º C
Tel.: 952 603 596
29008 Málaga
Previa cita

Polo Camacho, Matilde
Hospital HLA El Angel
C/ Corregidor Nicolas Isidro, 16
Tel.: 952 045 000
29007 Malaga
Previa cita

Prieto Cuadra, Juan Daniel
Hospital Vithas Parque San Antonio
Avda. Pintor Sorolla, 2
Tel.: 952 121 100
29016 Malaga
Previa cita
Alemán, Inglés

Rodero González, Mª Carmen
Plaza Uncibay, 3 5º5
Tel.: 952 217 807
29008 Málaga
De 10 a 13 h y de 17 a 20 h. Previa cita

Synlab Pathology
C/ Compositor Lehmberg Ruiz, 10 Edf.Galaxia
2ª Planta, Local 11 y 12
Tel.: 952 613 783
29007 Malaga
Previa cita

DENSITOMETRÍA ÓSEA

Telf. Autorizaciones:
976 768 997

Gallego Peinado, Irene
Centro de Diagnóstico Scanner
Avda. Andalucía, 27
29006 Málaga
Previa cita

Sánchez Vargas, Mª Ángeles
Centro de Diagnóstico Scanner
Avda. Andalucía, 27
29006 Málaga
Previa cita

CHIP Complejo Hospitalario Integral Priv
Avda. Carlos Haya, 121
29010 Malaga
Previa cita

Hospital Quirónsalud Málaga
Avda. Imperio Argentina, 1 Urb. Parque Litoral
29004 Malaga
Previa cita

Hospital Vithas Parque San Antonio
Avda. Pintor Sorolla, 2
29016 Malaga
Previa cita
Alemán, Inglés

Parra Ruiz, Lourdes
Hospital HLA El Angel
C/ Corregidor Nicolas Isidro, 16
29007 Malaga
Previa cita

DIAGNÓSTICO ESPECIAL PRENATAL

Cohen Corcia, Isaac
Clínica Victoria
C/ Victoria, la, 34
Tel.: 952 060 867
29012 Málaga
Previa cita

De Villegas García de Quesada, Maria Luis
Avda. Andalucía, 27 Edif Jábega 4 1º Local 24
Tel.: 951 247 440
29007 Málaga
De lunes a viernes

Abehsera Davo, Daniel
Clínica del Pilar
Paseo Sancha, 15
Tel.: 952 217 606 - 902 200 235
29016 Malaga
Previa cita.

Alonso Pacheco, Luis
Unidad. Ginecológica. Endosc. Gutemberg
C/ Gutemberg, 1 Bajo Edificio Torre Caleta
Tel.: 952 210 317
29016 Málaga
Previa cita

Alonso Usabiaga, Ignacio
C/ Gutemberg, 5 Edf. Torre La Caleta
Tel.: 952 220 944
29016 Malaga
Previa cita

CHIP Complejo Hospitalario Integral Priv
Avda. Carlos Haya, 121
Tel.: 952 287 766 - 952 271 616
29010 Malaga
Previa cita

Espejo Pérez, José Nicolás
Almdª Colón, 24 1º Dcha
Tel.: 952 216 061
29001 Málaga
Previa cita.

González Enríquez, Jesús
C/ Hilera, 8 Edif Scala 2000 Ptal 8 2º D
Tel.: 952 613 193
29007 Malaga
Previa cita

Hospital Quirónsalud Málaga
Avda. Imperio Argentina, 1 Urb. Parque Litoral
Tel.: 902 448 855
29004 Malaga
Previa cita

Hospital Vithas Parque San Antonio
Avda. Pintor Sorolla, 2
Tel.: 952 121 100
29016 Malaga
Previa cita
Alemán, Inglés

Instituto Malavé de Ginecología
C/ Barroso, 4
Tel.: 952 225 691
29001 Malaga
Previa cita

Luna Ordóñez, Sergio
C/ Gutemberg, 5
Tel.: 951 210 317
29016 Malaga
Previa cita

Parra Ruiz, Lourdes
Hospital HLA El Angel
C/ Corregidor Nicolas Isidro, 16
Tel.: 952 045 000
29007 Malaga
Previa cita

MAMOGRAFÍA

Gallego Peinado, Irene
Centro de Diagnóstico Scanner
Avda. Andalucía, 27
Tel.: 952 345 930 - 952 345 939
29006 Málaga
Previa cita

Sánchez Vargas, Mª Ángeles
Centro de Diagnóstico Scanner
Avda. Andalucía, 27
Tel.: 952 345 930 - 952 345 939
29006 Málaga
Previa cita

CHIP Complejo Hospitalario Integral Priv
Avda. Carlos Haya, 121
Tel.: 952 287 766 - 952 271 616
29010 Malaga
Previa cita

Gallegos Alfonso, Mario
Clínica Radiológica Mario Galleos
Paseo Sancha, 42
Tel.: 952 213 315
29016 Malaga
Previa cita

Hospital Quirónsalud Málaga
Avda. Imperio Argentina, 1 Urb. Parque Litoral
Tel.: 902 448 855
29004 Malaga
Previa cita

Hospital Vithas Parque San Antonio
Avda. Pintor Sorolla, 2
Tel.: 952 121 100
29016 Malaga
Previa cita
Alemán, Inglés

Parra Ruiz, Lourdes
Hospital HLA El Angel
C/ Corregidor Nicolas Isidro, 16
Tel.: 952 045 000
29007 Malaga
Previa cita

MEDICINA NUCLEAR

Hospital Vithas Parque San Antonio
Avda. Pintor Sorolla, 2
Tel.: 952 121 100
29016 Malaga
Previa cita
Alemán, Inglés

NEUROFISIOLOGÍA CLÍNICA

Bravo Briales, Rosa
CHIP Complejo Hospitalario Integral Priv
Avda. Carlos Haya, 121
Tel.: 952 287 766 - 952 271 616
29010 Malaga
Previa cita

Fernández Sánchez, Victoria Eugenia
Clínica del Pilar
Paseo Sancha, 15
Tel.: 952 217 606 - 902 200 235
29016 Malaga
Previa cita

López Molina, Isabel
Clínica del Pilar
Paseo Sancha, 15
Tel.: 952 217 606 - 902 200 235
29016 Malaga
Previa cita

Raya Castillo, Juan Pedro
Centro Neurofisiológico
C/ Cañón, 13
Tel.: 952 218 707
29015 Málaga
De 16 a 19h

RADIOLOGÍA CONVENCIONAL

Gallego Peinado, Irene
Centro de Diagnóstico Scanner
Avda. Andalucía, 27
Tel.: 952 345 930 - 952 345 939
29006 Málaga
Previa cita

Sánchez Vargas, Mª Ángeles
Centro de Diagnóstico Scanner
Avda. Andalucía, 27
Tel.: 952 345 930 - 952 345 939
29006 Málaga
Previa cita

Abbas Khoja, Nassr Aldin
Hospital Vithas Parque San Antonio
Avda. Pintor Sorolla, 2
Tel.: 952 121 100
29016 Malaga
Previa cita
Alemán, Inglés

Alvarez Sarandese, Jose Ignacio
Clínica del Pilar
Paseo Sancha, 15
Tel.: 952 217 606 - 902 200 235
29016 Malaga
Previa cita

Arribas Pérez, José
Hospital Vithas Parque San Antonio
Avda. Pintor Sorolla, 2
Tel.: 952 121 100
29016 Malaga
Previa cita
Alemán, Inglés

Artero Muñoz, Iván
Hospital Vithas Parque San Antonio
Avda. Pintor Sorolla, 2
Tel.: 952 121 100
29016 Malaga
Previa cita
Alemán, Inglés

Bravo Rodriguez, Francisco de Asís
Hospital Vithas Parque San Antonio
Avda. Pintor Sorolla, 2
Tel.: 952 121 100
29016 Malaga
Previa cita
Alemán, Inglés

Cáceres Filippon, Víctor Federico
Hospital Vithas Parque San Antonio
Avda. Pintor Sorolla, 2
Tel.: 952 121 100
29016 Malaga
Previa cita
Alemán, Inglés

Cañete Moslero, Mª Carmen
Hospital Vithas Parque San Antonio
Avda. Pintor Sorolla, 2
Tel.: 952 121 100
29016 Malaga
Previa cita
Alemán, Inglés

Cabello Bautista, José Manuel
Hospital Vithas Parque San Antonio
Avda. Pintor Sorolla, 2
Tel.: 952 121 100
29016 Malaga
Previa cita
Alemán, Inglés

Calvo Pulido, Josefa
CHIP Complejo Hospitalario Integral Priv
Avda. Carlos Haya, 121
Tel.: 952 287 766 - 952 271 616
29010 Malaga
Previa cita

Clínica Ecotomografica
Paseo Sancha, 42 1º
Tel.: 952 211 658 - 952 618 341
29016 Málaga
Previa cita

Cruz Hernández, Lina Marcela
Hospital Vithas Parque San Antonio
Avda. Pintor Sorolla, 2
Tel.: 952 121 100
29016 Malaga
Previa cita
Alemán, Inglés

Delgado Moraleda, Juan José
Hospital Vithas Parque San Antonio
Avda. Pintor Sorolla, 2
Tel.: 952 121 100
29016 Malaga
Previa cita
Alemán, Inglés

Domitrovic, Luis Alberto
Hospital Vithas Parque San Antonio
Avda. Pintor Sorolla, 2
Tel.: 952 121 100
29016 Malaga
Previa cita
Alemán, Inglés

Gallegos Alfonso, Mario
Clínica Radiológica Mario Galleos
Paseo Sancha, 42
Tel.: 952 213 315
29016 Malaga
Previa cita

Guzmán Alvarez, Luis
Hospital Vithas Parque San Antonio
Avda. Pintor Sorolla, 2
Tel.: 952 121 100
29016 Malaga
Previa cita
Alemán, Inglés

Hernández, Olis Assing
Hospital Vithas Parque San Antonio
Avda. Pintor Sorolla, 2
Tel.: 952 121 100
29016 Malaga
Previa cita
Alemán, Inglés

Hospital Quirónsalud Málaga
Avda. Imperio Argentina, 1 Urb. Parque Litoral
Tel.: 902 448 855
29004 Malaga
Previa cita

Martínez León, María Isabel
Hospital Vithas Parque San Antonio
Avda. Pintor Sorolla, 2
Tel.: 952 121 100
29016 Malaga
Previa cita
Alemán, Inglés

Martos Becerra, José María
Hospital Vithas Parque San Antonio
Avda. Pintor Sorolla, 2
Tel.: 952 121 100
29016 Malaga
Previa cita
Alemán, Inglés

Moreno Delgado, Juan Fernando
Hospital Vithas Parque San Antonio
Avda. Pintor Sorolla, 2
Tel.: 952 121 100
29016 Malaga
Previa cita
Alemán, Inglés

Moreno Manzano, Sergio
CHIP Complejo Hospitalario Integral Priv
Avda. Carlos Haya, 121
Tel.: 952 287 766 - 952 271 616
29010 Malaga
Previa cita

Muñoz Sánchez, Vicente
Hospital Vithas Parque San Antonio
Avda. Pintor Sorolla, 2
Tel.: 952 121 100
29016 Malaga
Previa cita
Alemán, Inglés

Pérez Benavides, Jose Mª
Clínica del Pilar
Paseo Sancha, 15
Tel.: 952 217 606 - 902 200 235
29016 Malaga
Previa cita

Pérez Lara, Almudena
Hospital Vithas Parque San Antonio
Avda. Pintor Sorolla, 2
Tel.: 952 121 100
29016 Malaga
Previa cita
Alemán, Inglés

Parra Ruiz, Lourdes
Hospital HLA El Angel
C/ Corregidor Nicolas Isidro, 16
Tel.: 952 045 000
29007 Malaga
Previa cita

Quintana Sánchez, Gretsy Rocío
Hospital Vithas Parque San Antonio
Avda. Pintor Sorolla, 2
Tel.: 952 121 100
29016 Malaga
Previa cita
Alemán, Inglés

Rodas Ocampo, Alexander
Hospital Vithas Parque San Antonio
Avda. Pintor Sorolla, 2
Tel.: 952 121 100
29016 Malaga
Previa cita
Alemán, Inglés

Rodríguez García, Luis
Hospital Vithas Parque San Antonio
Avda. Pintor Sorolla, 2
Tel.: 952 121 100
29016 Malaga
Previa cita
Alemán, Inglés

Ruíz Escalante, José Francisco
Centro Médico Muelle Heredia
Avda. Manuel Agustín Heredia, 14
Tel.: 952 212 144
29001 Málaga
Previa petición hora

Rubí Palomares, Irene Begoña
CHIP Complejo Hospitalario Integral Priv
Avda. Carlos Haya, 121
Tel.: 952 287 766 - 952 271 616
29010 Malaga
Previa cita

Sánchez - Ros Sánchez, Alberto
Hospital Vithas Parque San Antonio
Avda. Pintor Sorolla, 2
Tel.: 952 121 100
29016 Malaga
Previa cita
Alemán, Inglés

Urbaneja Salas, Alberto
Clínica del Pilar
Paseo Sancha, 15
Tel.: 952 217 606 - 902 200 235
29016 Malaga
Previa cita

Villa Pérez, Manuel
Hospital Vithas Parque San Antonio
Avda. Pintor Sorolla, 2
Tel.: 952 121 100
29016 Malaga
Previa cita
Alemán, Inglés

RADIOLOGÍA DENTAL

Álvarez Aguilera, Amalia
Espacio de Salud DKV Málaga
C/ Salitre, 36
Tel.: 951 287 641
29002 Malaga
Previa cita

Becerra Castro, Susana
Espacio de Salud DKV Málaga
C/ Salitre, 36
Tel.: 951 287 641
29002 Malaga
Previa cita

Gallego Peinado, Irene
Centro de Diagnóstico Scanner
Avda. Andalucía, 27
Tel.: 952 345 930 - 952 345 939
29006 Málaga
Previa cita

Sánchez Vargas, Mª Ángeles
Centro de Diagnóstico Scanner
Avda. Andalucía, 27
Tel.: 952 345 930 - 952 345 939
29006 Málaga
Previa cita

Álvarez Aguilera, Amalia
Clínica Martínez Navarro
C/ Alameda Principal, 33-2º
Tel.: 952 402 000
29005 Malaga
Previa cita

Gallegos Alfonso, Mario
Clínica Radiológica Mario Galleos
Paseo Sancha, 42
Tel.: 952 213 315
29016 Malaga
Previa cita

Parra Ruiz, Lourdes
Hospital HLA El Angel
C/ Corregidor Nicolas Isidro, 16
Tel.: 952 045 000
29007 Malaga
Previa cita

Rodríguez Guardarrama, Carlos
Clínica Dental Dr Carlos Rodríguez
C/ Eduardo San Martin, 1 Local
Tel.: 952 610 516
29010 Malaga
De lunes a viernes de 9:30 a 13:30h y de 16 a 20h

RESONANCIA MAGNÉTICA NUCLEAR. R.M.N.

Telf. Autorizaciones:
976 768 997

Gallego Peinado, Irene
Centro de Diagnóstico Scanner
Avda. Andalucía, 27
29006 Málaga
çe 9 a 20 h. Previa cita

Sánchez Vargas, Mª Ángeles
Centro de Diagnóstico Scanner
Avda. Andalucía, 27
29006 Málaga
çe 9 a 20 h. Previa cita

CHIP Complejo Hospitalario Integral Priv
Avda. Carlos Haya, 121
29010 Malaga
Previa cita

Hospital Quirónsalud Málaga
Avda. Imperio Argentina, 1 Urb. Parque Litoral
29004 Malaga
Previa cita

Hospital Vithas Parque San Antonio
Avda. Pintor Sorolla, 2
29016 Malaga
Previa cita
Alemán, Inglés

Parra Ruiz, Lourdes
Hospital HLA El Angel
C/ Corregidor Nicolas Isidro, 16
29007 Malaga
Previa cita

TOMOGRAFÍA AXIAL COMPUTERIZADA. T.A.C.

Telf. Autorizaciones:
976 768 997

Gallego Peinado, Irene
Centro de Diagnóstico Scanner
Avda. Andalucía, 27
29006 Málaga
De 9 a 20 h. Previa cita

Sánchez Vargas, Mª Ángeles
Centro de Diagnóstico Scanner
Avda. Andalucía, 27
29006 Málaga
De 9 a 20 h. Previa cita

Álvarez Bustos,, Guillermo
Clínica Ecotomografica
Paseo Sancha, 42 1º
29016 Málaga
Previa cita

CHIP Complejo Hospitalario Integral Priv
Avda. Carlos Haya, 121
29010 Malaga
Previa cita

Hospital Quirónsalud Málaga
Avda. Imperio Argentina, 1 Urb. Parque Litoral
29004 Malaga
Previa cita

Hospital Vithas Parque San Antonio
Avda. Pintor Sorolla, 2
29016 Malaga
Previa cita
Alemán, Inglés

Parra Ruiz, Lourdes
Hospital HLA El Angel
C/ Corregidor Nicolas Isidro, 16
29007 Malaga
Previa cita

TOMOGRAFIA POR EMISIÓN DE POSITRONES. P.E.T.

Centro Andaluz de Diagnóstico PET
Avda. Andalucía, 27 Local 11
Tel.: 952 363 891
29006 Malaga
Previa cita

TRATAMIENTOS ESPECIALES

FISIOTERAPIA

Amaral Cestero, Mario
Clínica Rincón Sport
Paseo Martiricos, S/N (Ed.Fútbol " la Rosaleda")
Tel.: 952 399 974
29009 Malaga
Previa cita

AMS, Centro de Ejercicio
C/ Miguel de Merida Nicolich, 2 (Palacio de Deportes J.M Martín
Carpena)
Tel.: 952 171 355
29004 Malaga
Previa cita
De Lunes a Viernes de 8:00-21:00h

Delgado Urdiales, Rubén
Centro de Especialid.Médicas Artident
C/ Hamlet, 19 Local C3
Tel.: 952 357 338
29006 Malaga
Previa cita

Franco Bernal, Vanesa
Clínica Rincón Sport
Paseo Martiricos, S/N (Ed.Fútbol " la Rosaleda")
Tel.: 952 399 974
29009 Malaga
Previa cita

Jiménez Quintero, Lidia
Clínica Rincón Sport
Paseo Martiricos, S/N (Ed.Fútbol " la Rosaleda")
Tel.: 952 399 974
29009 Malaga
Previa cita

Lozano Montes, Mª Isabel
C/ Leopoldo Alas "Clarin", Nº 6 bajo
Tel.: 952 229 336
29002 Malaga
Previa cita

López Palomo, Víctor
Avance Rehabilitación
Avda. Americas, de Las, 3-3ºF
Tel.: 952 215 533
29006 Malaga
Previa cita

Molina Molina, Alejandro
AMM Fisioterapia
Avda. Aurora, De la, 69
Tel.: 951 212 821
29006 Malaga
Previa cita

Olivero Benefu, Adriana Elisabeth
Clínica Rincón Sport
Paseo Martiricos, S/N (Ed.Fútbol " la Rosaleda")
Tel.: 952 399 974
29009 Malaga
Previa cita

Ortiz Pérez de León, Fernando
Centro Médico San Juan de la Cruz
C/ Compositor Lemberg Ruiz, 28
Tel.: 952 277 001
29007 Malaga
Previa cita

Queipo de Llano Argote, Marta
Avance Rehabilitación
Avda. Americas, de Las, 3-3ºF
Tel.: 952 215 533
29006 Malaga
Previa cita

Rejano Pérez, Marta
Avance Rehabilitación
Avda. Americas, de Las, 3-3ºF
Tel.: 952 215 533
29006 Malaga
Previa cita

Rengel Villalobos, Carlos
Centro de Especialid.Médicas Artident
C/ Hamlet, 19 Local C3
Tel.: 952 357 338
29006 Malaga
Previa cita

Sánchez Bonilla, Berta
Clínica Rincón Sport
Paseo Martiricos, S/N (Ed.Fútbol " la Rosaleda")
Tel.: 952 399 974
29009 Malaga
Previa cita

Tihomirova Maleva, Elena
Clínica Rincón Sport
Paseo Martiricos, S/N (Ed.Fútbol " la Rosaleda")
Tel.: 952 399 974
29009 Malaga
Previa cita

LASERTERAPIA PROSTÁTICA

Antuña Calle, Francisco
Hospital Quirónsalud Málaga
Avda. Imperio Argentina, 1 Urb. Parque Litoral
Tel.: 902 448 855
29004 Malaga
Previa cita

Gómez Pascual, José Ángel
Hospital Quirónsalud Málaga
Avda. Imperio Argentina, 1 Urb. Parque Litoral
Tel.: 902 448 855
29004 Malaga
Previa cita

NUTRICIÓN HUMANA Y DIETÉTICA

Línea Médica Nutricional:
976 991 199

Fernández Jiménez, Rocío
AMS, Centro de Ejercicio
C/ Miguel de Merida Nicolich, 2 (Palacio de Deportes J.M Martín
Carpena)
Tel.: 952 171 355
29004 Malaga
Previa cita.

ENDOSCOPIA DIGESTIVA

Aguilar Urbano, Víctor
Hospital HLA El Angel
C/ Corregidor Nicolas Isidro, 16
Tel.: 952 045 000
29007 Malaga
Previa cita

Aguilar Urbano, Víctor
Clínica del Pilar
Paseo Sancha, 15
Tel.: 952 217 606 - 902 200 235
29016 Malaga
Previa cita

Amo Trillo, Victor Manuel
Hospital Dr. Gálvez
C/ San Agustin, 1
Tel.: 952 224 295
29015 Malaga
Previa cita
Inglés

Arabaizar Rodríguez, Paula
Hospital HLA El Angel
C/ Corregidor Nicolas Isidro, 16
Tel.: 952 045 000
29007 Malaga
Previa cita

Arabaizar Rodríguez, Paula
Clínica del Pilar
Paseo Sancha, 15
Tel.: 952 217 606 - 902 200 235
29016 Malaga
Previa cita

Calle Calle, Josefa Esther
CHIP Complejo Hospitalario Integral Priv
Avda. Carlos Haya, 121
Tel.: 952 287 766 - 952 271 616
29010 Malaga
Previa cita

Calle Calle, Josefa Esther
Hospital HLA El Angel
C/ Corregidor Nicolas Isidro, 16
Tel.: 952 045 000
29007 Malaga
Previa cita

Calle Calle, Josefa Esther
Hospital Quirónsalud Málaga
Avda. Imperio Argentina, 1 Urb. Parque Litoral
Tel.: 902 448 855
29004 Malaga
Previa cita

Cano Medel, Cristina
Hospital Quirónsalud Málaga
Avda. Imperio Argentina, 1 Urb. Parque Litoral
Tel.: 902 448 855
29004 Malaga
Previa cita

Cotta Rebollo, Judith
Hospital Quirónsalud Málaga
Avda. Imperio Argentina, 1 Urb. Parque Litoral
Tel.: 902 448 855
29004 Malaga
Previa cita

Fernández de Heredia y Peche, Manuel
Centro Médico San Juan de la Cruz
C/ Compositor Lemberg Ruiz, 28
Tel.: 952 277 001
29007 Malaga
Previa cita

García Ferreira, Alejandro José
Hospital Quirónsalud Málaga
Avda. Imperio Argentina, 1 Urb. Parque Litoral
Tel.: 902 448 855
29004 Malaga
Previa cita

García Sánchez, Ana Belén
Hospital Vithas Parque San Antonio
Avda. Pintor Sorolla, 2
Tel.: 952 121 100
29016 Malaga
Previa cita
Alemán, Inglés

González Arjona, Carolina
Hospital Quirónsalud Málaga
Avda. Imperio Argentina, 1 Urb. Parque Litoral
Tel.: 902 448 855
29004 Malaga
Previa cita

González Artacho, Cristina
Hospital Quirónsalud Málaga
Avda. Imperio Argentina, 1 Urb. Parque Litoral
Tel.: 902 448 855
29004 Malaga
Previa cita

Gonzalo Marín, Juana
CHIP Complejo Hospitalario Integral Priv
Avda. Carlos Haya, 121
Tel.: 952 287 766 - 952 271 616
29010 Malaga
Previa cita

Lozano Lanagran, Marta
Hospital Quirónsalud Málaga
Avda. Imperio Argentina, 1 Urb. Parque Litoral
Tel.: 902 448 855
29004 Malaga
Previa cita

López Lario, Blanca
Hospital Quirónsalud Málaga
Avda. Imperio Argentina, 1 Urb. Parque Litoral
Tel.: 902 448 855
29004 Malaga
Previa cita

Marín García, David
Hospital Vithas Parque San Antonio
Avda. Pintor Sorolla, 2
Tel.: 952 121 100
29016 Malaga
Previa cita
Alemán, Inglés

Marín García, David
Hospital Dr. Gálvez
C/ San Agustin, 1
Tel.: 952 224 295
29015 Malaga
Previa cita
Inglés

Morcillo Jiménez, Elena
Hospital Vithas Parque San Antonio
Avda. Pintor Sorolla, 2
Tel.: 952 121 100
29016 Malaga
Previa cita
Alemán, Inglés

Oehler, Nina Esther
Hospital Quirónsalud Málaga
Avda. Imperio Argentina, 1 Urb. Parque Litoral
Tel.: 902 448 855
29004 Malaga
Previa cita

Ortega Alfonso, Aída
Hospital Quirónsalud Málaga
Avda. Imperio Argentina, 1 Urb. Parque Litoral
Tel.: 902 448 855
29004 Malaga
Previa cita

Pérez Aisa, Ángeles
Hospital Quirónsalud Málaga
Avda. Imperio Argentina, 1 Urb. Parque Litoral
Tel.: 902 448 855
29004 Malaga
Previa cita

Perea García, Juan Rafael
Hospital Vithas Parque San Antonio
Avda. Pintor Sorolla, 2
Tel.: 952 121 100
29016 Malaga
Previa cita
Alemán, Inglés

Romero Ordóñez, Mª de los Ángeles
Hospital Quirónsalud Málaga
Avda. Imperio Argentina, 1 Urb. Parque Litoral
Tel.: 902 448 855
29004 Malaga
Previa cita

Romero Pérez, Eduardo
Hospital Quirónsalud Málaga
Avda. Imperio Argentina, 1 Urb. Parque Litoral
Tel.: 902 448 855
29004 Malaga
Previa cita

Rosón Rodríguez, Pedro José
CHIP Complejo Hospitalario Integral Priv
Avda. Carlos Haya, 121
Tel.: 952 287 766 - 952 271 616
29010 Malaga
Previa cita

Rosón Rodríguez, Pedro José
El Endoescopista Siglo XXI
Almdª Principal, 21 6º 4
Tel.: 952 225 913
29001 Málaga
Miércoles y viernes

Rosón Rodríguez, Pedro José
Hospital Quirónsalud Málaga
Avda. Imperio Argentina, 1 Urb. Parque Litoral
Tel.: 902 448 855
29004 Malaga
Previa cita

Salva Villar, Pilar
Hospital HLA El Angel
C/ Corregidor Nicolas Isidro, 16
Tel.: 952 045 000
29007 Malaga
Previa cita

Tenorio González, Elena
Hospital Quirónsalud Málaga
Avda. Imperio Argentina, 1 Urb. Parque Litoral
Tel.: 902 448 855
29004 Malaga
Previa cita

FISIOTERAPIA

García Vargas, Antonio
Clínica Sanisalud
Avda. Lope de Rueda, 188 Bajo -Puerto de la Torre-
Tel.: 951 088 938
29190 Malaga
Previa cita

Luna Guerrero, Andrea
Clínica Sanisalud
Avda. Lope de Rueda, 188 Bajo -Puerto de la Torre-
Tel.: 951 088 938
29190 Malaga
Previa cita

LOGOPEDIA

Anaya Baeza, Álvaro
Espacio de Salud DKV Málaga
C/ Salitre, 36
Tel.: 951 287 641
29002 Malaga
Previa cita

ONCOLOGÍA RADIOTERÁPICA

Begara de la Fuente, José
C/ Meridiana, 20
Tel.: 952 000 518 - 921 210 028
29018 Malaga
Previa cita

Contreras Martínez, Jorge
C/ Meridiana, 20
Tel.: 952 000 518 - 921 210 028
29018 Malaga
Previa cita

Fernández Díaz - Fierros, Clara
C/ Meridiana, 20
Tel.: 952 000 518 - 921 210 028
29018 Malaga
Previa cita

Flores Sánchez, Álvaro
C/ Meridiana, 20
Tel.: 952 000 518 - 921 210 028
29018 Malaga
Previa cita

Moreno Ceano, Paloma
C/ Meridiana, 20
Tel.: 952 000 518 - 921 210 028
29018 Malaga
Previa cita

Nuño Rodríguez, Maria Cristina
C/ Meridiana, 20
Tel.: 952 000 518 - 921 210 028
29018 Malaga
Previa cita

Rios Pozo, Mª Belén
C/ Meridiana, 20
Tel.: 952 000 518 - 921 210 028
29018 Malaga
Previa cita

Rivas Sánchez, Daniel
C/ Meridiana, 20
Tel.: 952 000 518 - 921 210 028
29018 Malaga
Previa cita

PODOLOGÍA

Barranco Gutiérrez, Iris del Mar
Espacio de Salud DKV Málaga
C/ Salitre, 36
Tel.: 951 287 641
29002 Malaga
Previa cita

Martín Molina, Cristina
Espacio de Salud DKV Málaga
C/ Salitre, 36
Tel.: 951 287 641
29002 Malaga
Previa cita

PREPARACIÓN Y RECUPERACIÓN POSTPARTO

Línea Médica del Embarazo:
976 991 199

Díaz Dominguez, Mª Isabel
Clínica del Pilar
Paseo Sancha, 15
Tel.: 952 217 606 - 902 200 235
29016 Malaga
Previa cita.

Fernández Fernández, Ana Mª
Centro Profesional Mi Matrona
Avda. Juan Sebastián Elcano, 139 1º B
Tel.: 952 291 342
29017 Málaga
Previa cita

Fernández Fernández, Ana Mª
C/ Mesonero Romanos, 18 Centro Mi Matrona Teatinos
Tel.: 952 291 342
29010 Malaga
Previa cita

Garcia Ductor, Mª Jose
Hospital Vithas Parque San Antonio
Avda. Pintor Sorolla, 2
Tel.: 952 121 100
29016 Malaga
Previa cita
Alemán, Inglés

Hospital Quirónsalud Málaga
Avda. Imperio Argentina, 1 Urb. Parque Litoral
Tel.: 902 448 855
29004 Malaga
Previa cita

López García, Daniel
Hospital Vithas Parque San Antonio
Avda. Pintor Sorolla, 2
Tel.: 952 121 100
29016 Malaga
Previa cita
Alemán, Inglés

Moreno Mira, Laura
Hospital Vithas Parque San Antonio
Avda. Pintor Sorolla, 2
Tel.: 952 121 100
29016 Malaga
Previa cita
Alemán, Inglés

Ruíz Sanz, Mª José
Hospital Vithas Parque San Antonio
Avda. Pintor Sorolla, 2
Tel.: 952 121 100
29016 Malaga
Previa cita
Alemán, Inglés

Vázquez Sánchez, Carmen
C/ Esperanto, 8
Tel.: 616 263 253
29007 Malaga
Previa cita

Vázquez Sánchez, Carmen
Hospital Vithas Parque San Antonio
Avda. Pintor Sorolla, 2
Tel.: 952 121 100
29016 Malaga
Previa cita
Alemán, Inglés

PSICOLOGÍA

Angona Fernández, Ana
Espacio de Salud DKV Málaga
C/ Salitre, 36
Tel.: 951 287 641
29002 Malaga
Previa cita

Arroyo Pérez - Serrano, Mª Gracia
Espacio de Salud DKV Málaga
C/ Salitre, 36
Tel.: 951 287 641
29002 Malaga
Previa cita

Gómez Carreño, Blanca
Espacio de Salud DKV Málaga
C/ Salitre, 36
Tel.: 951 287 641
29002 Malaga
Previa cita

TRATAMIENTO DEL DOLOR

De Las Heras Rosas, Mª de los Ángeles
Hospital HLA El Angel
C/ Corregidor Nicolas Isidro, 16
Tel.: 952 045 000
29007 Malaga
Previa cita

De Linares Galindo, Pablo
Hospital Quirónsalud Málaga
Avda. Imperio Argentina, 1 Urb. Parque Litoral
Tel.: 902 448 855
29004 Malaga
Previa cita

Linares del Río, Francisco
CHIP Complejo Hospitalario Integral Priv
Avda. Carlos Haya, 121
Tel.: 952 287 766 - 952 271 616
29010 Malaga
Previa cita

ATENCIÓN ODONTOESTOMATOLÓGICA

INNOVACIONES TECNOLÓGICAS BUCODENTALES

Espacio de Salud DKV Málaga
C/ Salitre, 36
Tel.: 951 287 641
29002 Malaga
Previa cita

Clínica Martínez Navarro
C/ Alameda Principal, 33-2º
Tel.: 952 402 000
29005 Malaga
Previa cita

ODONTOLOGÍA GENERAL

Álvarez Aguilera, Amalia
Espacio de Salud DKV Málaga
C/ Salitre, 36
Tel.: 951 287 641
29002 Malaga
Previa cita

Becerra Castro, Susana
Espacio de Salud DKV Málaga
C/ Salitre, 36
Tel.: 951 287 641
29002 Malaga
Previa cita

Beltrán Bartolomé, Andrea
Espacio de Salud DKV Málaga
C/ Salitre, 36
Tel.: 951 287 641
29002 Malaga
Previa cita

Cabrera Ayala, Maribel
Espacio de Salud DKV Málaga
C/ Salitre, 36
Tel.: 951 287 641
29002 Malaga
Previa cita

Jiménez Fernández, Cañosanto
Espacio de Salud DKV Málaga
C/ Salitre, 36
Tel.: 951 287 641
29002 Malaga
Previa cita

Ledesma Joya, Laura María
Espacio de Salud DKV Málaga
C/ Salitre, 36
Tel.: 951 287 641
29002 Malaga
Previa cita

Martínez Pintos, Alejandro
Espacio de Salud DKV Málaga
C/ Salitre, 36
Tel.: 951 287 641
29002 Malaga
Previa cita

Medina Gaudé, Nathalie
Espacio de Salud DKV Málaga
C/ Salitre, 36
Tel.: 951 287 641
29002 Malaga
Previa cita

Peril Cardenuto, Mariana
Espacio de Salud DKV Málaga
C/ Salitre, 36
Tel.: 951 287 641
29002 Malaga
Previa cita

Ramírez Gómez, Ana
Espacio de Salud DKV Málaga
C/ Salitre, 36
Tel.: 951 287 641
29002 Malaga
Previa cita

Serrats González, Mónica
Espacio de Salud DKV Málaga
C/ Salitre, 36
Tel.: 951 287 641
29002 Malaga
Previa cita

Álvarez Aguilera, Amalia
Clínica Martínez Navarro
C/ Alameda Principal, 33-2º
Tel.: 952 402 000
29005 Malaga
Previa cita

Ledesma Joya, Laura María
Clínica Martínez Navarro
C/ Alameda Principal, 33-2º
Tel.: 952 402 000
29005 Malaga
Previa cita

Manrique, Cinta
Clínica Dental Cinta Manrique
C/ Bolsa, 13 2º
Tel.: 952 210 974 - 609 574 709
29015 Malaga
Lunes, miércoles y jueves de 10 a 13h y de 16 a 20h

Martínez Pintos, Alejandro
Clínica Martínez Navarro
C/ Alameda Principal, 33-2º
Tel.: 952 402 000
29005 Malaga
Previa cita

Rodríguez Guardarrama, Carlos
Clínica Dental Dr Carlos Rodríguez
C/ Eduardo San Martin, 1 Local
Tel.: 952 610 516
29010 Malaga
De lunes a viernes de 9:30 a 13:30h y de 16 a 20h

ODONTOLOGÍA IMPLANTES

Martínez Navarro, Manuel Ángel
Espacio de Salud DKV Málaga
C/ Salitre, 36
Tel.: 951 287 641
29002 Malaga
Previa cita

Martínez Navarro, Manuel Ángel
Clínica Martínez Navarro
C/ Alameda Principal, 33-2º
Tel.: 952 402 000
29005 Malaga
Previa cita

Rodríguez Guardarrama, Carlos
Clínica Dental Dr Carlos Rodríguez
C/ Eduardo San Martin, 1 Local
Tel.: 952 610 516
29010 Malaga
De lunes a viernes de 9:30 a 13:30h y de 16 a 20h

ODONTOLOGÍA ORTODONCIA

Becerra Castro, Susana
Espacio de Salud DKV Málaga
C/ Salitre, 36
Tel.: 951 287 641
29002 Malaga
Previa cita

Jiménez Fernández, Cañosanto
Espacio de Salud DKV Málaga
C/ Salitre, 36
Tel.: 951 287 641
29002 Malaga
Previa cita

Álvarez Aguilera, Amalia
Clínica Martínez Navarro
C/ Alameda Principal, 33-2º
Tel.: 952 402 000
29005 Malaga
Previa cita

Clínica Dental Cinta Manrique
C/ Bolsa, 13 2º
Tel.: 952 210 974 - 609 574 709
29015 Malaga
Lunes, miércoles y jueves de 10 a 13h y de 16 a 20h

Rodríguez Guardarrama, Carlos
Clínica Dental Dr Carlos Rodríguez
C/ Eduardo San Martin, 1 Local
Tel.: 952 610 516
29010 Malaga
De lunes a viernes de 9:30 a 13:30h y de 16 a 20h

CENTROS Y MÉDICOS
MÁLAGA PROVINCIA

ALHAURÍN DE LA TORRE

MEDICINA GENERAL

Línea Médica:
976 991 199

Chian Ng Molina, Juan
Policl.Lacibis - Martínez
C/ Leandro Fernandez de Moratin, 3 Edf. Albaicín, Local 1
Tel.: 951 511 818
29130 Alhaurin de la Torre
Previa cita

De la Higuera Artesero, Rocío
Policl.Lacibis - Martínez
C/ Leandro Fernandez de Moratin, 3 Edf. Albaicín, Local 1
Tel.: 951 511 818
29130 Alhaurin de la Torre
Previa cita

Elena Vázquez, Celia
Policlínica San Juan
C/ Mediterráneo, 20
Tel.: 952 417 400
29130 Alhaurin de la Torre
Previa cita
Alemán, Inglés

López Durán, José Luis
Policl.Lacibis - Martínez
C/ Leandro Fernandez de Moratin, 3 Edf. Albaicín, Local 1
Tel.: 951 511 818
29130 Alhaurin de la Torre
Previa cita

Puertas Tamayo, Alberto
Policlínica San Juan
C/ Mediterráneo, 20
Tel.: 952 417 400
29130 Alhaurin de la Torre
Previa cita
Alemán, Inglés

Quintero Muñoz, José Mª
Policlínica San Juan
C/ Mediterráneo, 20
Tel.: 952 417 400
29130 Alhaurin de la Torre
Previa cita
Alemán, Inglés

PEDIATRÍA

Línea Médica Pediátrica:
976 991 199

Gómez Orue, Sílvia Mª
Grupo Pediátrico Uncibay
C/ Leandro Fernandez de Moratin, 3 Edf. Albaicín, Local 1
Tel.: 608 384 225 - 951 511 818
29130 Alhaurin de la Torre
Previa cita

Pérez Salas, Ana
Policlínica San Juan
C/ Mediterráneo, 20
Tel.: 952 417 400
29130 Alhaurin de la Torre
Previa cita
Alemán, Inglés

Rodríguez García, Mª Marcelina
Policlínica San Juan
C/ Mediterráneo, 20
Tel.: 952 417 400
29130 Alhaurin de la Torre
Previa cita
Alemán, Inglés

ENFERMERÍA

Aguilar Cabello, Mª Teresa
Policlínica San Juan
C/ Mediterráneo, 20
Tel.: 952 417 400
29130 Alhaurin de la Torre
Previa cita
Alemán, Inglés

Morón Timón, Angélica
Policlínica San Juan
C/ Mediterráneo, 20
Tel.: 952 417 400
29130 Alhaurin de la Torre
Previa cita
Alemán, Inglés

Sánchez Robledo, Claudia
Policl.Lacibis - Martínez
C/ Leandro Fernandez de Moratin, 3 Edf. Albaicín, Local 1
Tel.: 951 511 818
29130 Alhaurin de la Torre
Previa cita

ALERGOLOGÍA

De la Higuera Artesero, Rocío
Policl.Lacibis - Martínez
C/ Leandro Fernandez de Moratin, 3 Edf. Albaicín, Local 1
Tel.: 951 511 818
29130 Alhaurin de la Torre
Previa cita

García Campos, Jaime
Policlínica San Juan
C/ Mediterráneo, 20
Tel.: 952 417 400
29130 Alhaurin de la Torre
Previa cita
Alemán, Inglés

APARATO DIGESTIVO

Oehler, Nina Esther
Policl.Lacibis - Martínez
C/ Leandro Fernandez de Moratin, 3 Edf. Albaicín, Local 1
Tel.: 951 511 818
29130 Alhaurin de la Torre
Previa cita

Policlínica San Juan
C/ Mediterráneo, 20
Tel.: 952 417 400
29130 Alhaurin de la Torre
Previa cita
Alemán, Inglés

CARDIOLOGÍA

Gaitán Román, Daniel
Policlínica San Juan
C/ Mediterráneo, 20
Tel.: 952 417 400
29130 Alhaurin de la Torre
Previa cita
Alemán, Inglés

Valle Alberca, Almudena
Policl.Lacibis - Martínez
C/ Leandro Fernandez de Moratin, 3 Edf. Albaicín, Local 1
Tel.: 951 511 818
29130 Alhaurin de la Torre
Previa cita

CIRUGÍA GENERAL Y DEL APARATO DIGESTIVO

Avella Vega, Jairo Mauricio
Policl.Lacibis - Martínez
C/ Leandro Fernandez de Moratin, 3 Edf. Albaicín, Local 1
Tel.: 951 511 818
29130 Alhaurin de la Torre
Previa cita

Glez - Chamorro Ladrón Guevara, Antonio
Policlínica San Juan
C/ Mediterráneo, 20
Tel.: 952 417 400
29130 Alhaurin de la Torre
Previa cita
Alemán, Inglés

DERMATOLOGÍA Y VENEREOLOGÍA

Hainal, Eva Adrienn
Policlínica San Juan
C/ Mediterráneo, 20
Tel.: 952 417 400
29130 Alhaurin de la Torre
Previa cita
Alemán, Inglés

Pérez Rodríguez, Alejandro
Policl.Lacibis - Martínez
C/ Leandro Fernandez de Moratin, 3 Edf. Albaicín, Local 1
Tel.: 951 511 818
29130 Alhaurin de la Torre
Previa cita

ENDOCRINO Y NUTRICIÓN

Línea Médica Nutricional:
976 991 199

Nagib Raya, Rida
Policl.Lacibis - Martínez
C/ Leandro Fernandez de Moratin, 3 Edf. Albaicín, Local 1
Tel.: 951 511 818
29130 Alhaurin de la Torre
Previa cita

GINECOLOGÍA Y OBSTETRICIA

Línea Médica del Embarazo:
976 991 199

Hijano Mir, José Ventura
Policl.Lacibis - Martínez
C/ Leandro Fernandez de Moratin, 3 Edf. Albaicín, Local 1
Tel.: 951 511 818
29130 Alhaurin de la Torre
Previa cita

León Doblas, Isabel Mª
Policl.Lacibis - Martínez
C/ Leandro Fernandez de Moratin, 3 Edf. Albaicín, Local 1
Tel.: 951 511 818
29130 Alhaurin de la Torre
Previa cita

Policlínica San Juan
C/ Mediterráneo, 20
Tel.: 952 417 400
29130 Alhaurin de la Torre
Previa cita
Alemán, Inglés

Ret Dávalos, Mª Lorena
Policl.Lacibis - Martínez
C/ Leandro Fernandez de Moratin, 3 Edf. Albaicín, Local 1
Tel.: 951 511 818
29130 Alhaurin de la Torre
Previa cita

MEDICINA INTERNA

Mérida Rodrigo, Luis
Policlínica San Juan
C/ Mediterráneo, 20
Tel.: 952 417 400
29130 Alhaurin de la Torre
Previa cita
Alemán, Inglés

Villena Ruiz, Mª Ángeles
Policl.Lacibis - Martínez
C/ Leandro Fernandez de Moratin, 3 Edf. Albaicín, Local 1
Tel.: 951 511 818
29130 Alhaurin de la Torre
Previa cita

NEUMOLOGÍA

De Paula Linde de Luna, Francisco
Policl.Lacibis - Martínez
C/ Leandro Fernandez de Moratin, 3 Edf. Albaicín, Local 1
Tel.: 951 511 818
29130 Alhaurin de la Torre
Previa cita

Ortega Sáenz de Tejada, Ezequiel
Policlínica San Juan
C/ Mediterráneo, 20
Tel.: 952 417 400
29130 Alhaurin de la Torre
Previa cita
Alemán, Inglés

NEUROLOGÍA

Tamayo Toledo, José Antonio
Policlínica San Juan
C/ Mediterráneo, 20
Tel.: 952 417 400
29130 Alhaurin de la Torre
Previa cita
Alemán, Inglés

Torres Cobo, Angela
Policl.Lacibis - Martínez
C/ Leandro Fernandez de Moratin, 3 Edf. Albaicín, Local 1
Tel.: 951 511 818
29130 Alhaurin de la Torre
Previa cita

OFTALMOLOGÍA

García Navarrete, Juan Carlos
Policl.Lacibis - Martínez
C/ Leandro Fernandez de Moratin, 3 Edf. Albaicín, Local 1
Tel.: 951 511 818
29130 Alhaurin de la Torre
Previa cita

Ibáñez García, Ainsa
Policlínica San Juan
C/ Mediterráneo, 20
Tel.: 952 417 400
29130 Alhaurin de la Torre
Previa cita
Alemán, Inglés

Rachwani Pasho, Navin
Policl.Lacibis - Martínez
C/ Leandro Fernandez de Moratin, 3 Edf. Albaicín, Local 1
Tel.: 951 511 818
29130 Alhaurin de la Torre
Previa cita

OTORRINOLARINGOLOGÍA

Figuerola Vera, José Aurelio
Policl.Lacibis - Martínez
C/ Leandro Fernandez de Moratin, 3 Edf. Albaicín, Local 1
Tel.: 951 511 818
29130 Alhaurin de la Torre
Previa cita

Monje Vega, Elena
Policl.Lacibis - Martínez
C/ Leandro Fernandez de Moratin, 3 Edf. Albaicín, Local 1
Tel.: 951 511 818
29130 Alhaurin de la Torre
Previa cita

Ortiz Rueda, Manuel
Policlínica San Juan
C/ Mediterráneo, 20
Tel.: 952 417 400
29130 Alhaurin de la Torre
Previa cita
Alemán, Inglés

PSIQUIATRÍA

Fernández Carrodeguas, Covadonga
Policl.Lacibis - Martínez
C/ Leandro Fernandez de Moratin, 3 Edf. Albaicín, Local 1
Tel.: 951 511 818
29130 Alhaurin de la Torre
Previa cita

Hernández Pedrosa, Javier
Policlínica San Juan
C/ Mediterráneo, 20
Tel.: 952 417 400
29130 Alhaurin de la Torre
Previa cita
Alemán, Inglés

REUMATOLOGÍA

León Cárdenas, Cynthia
Policl.Lacibis - Martínez
C/ Leandro Fernandez de Moratin, 3 Edf. Albaicín, Local 1
Tel.: 951 511 818
29130 Alhaurin de la Torre
Previa cita

Nieto González, Ana
Policl.Lacibis - Martínez
C/ Leandro Fernandez de Moratin, 3 Edf. Albaicín, Local 1
Tel.: 951 511 818
29130 Alhaurin de la Torre
Previa cita

TRAUMATOLOGÍA Y ORTOPEDIA

Caballero Angulo, José Antonio
Policl.Lacibis - Martínez
C/ Leandro Fernandez de Moratin, 3 Edf. Albaicín, Local 1
Tel.: 951 511 818
29130 Alhaurin de la Torre
Previa cita

Gálvez Sánchez - Rando, Susana
Policlínica San Juan
C/ Mediterráneo, 20
Tel.: 952 417 400
29130 Alhaurin de la Torre
Previa cita
Alemán, Inglés

García González, José Miguel
Policlínica San Juan
C/ Mediterráneo, 20
Tel.: 952 417 400
29130 Alhaurin de la Torre
Previa cita
Alemán, Inglés

García Herrera, José Mª
Policlínica San Juan
C/ Mediterráneo, 20
Tel.: 952 417 400
29130 Alhaurin de la Torre
Previa cita
Alemán, Inglés

Pérez Lara, Juan Mª
Policl.Lacibis - Martínez
C/ Leandro Fernandez de Moratin, 3 Edf. Albaicín, Local 1
Tel.: 951 511 818
29130 Alhaurin de la Torre
Previa cita

Ruiz Tejada, José Manuel
Policlínica San Juan
C/ Mediterráneo, 20
Tel.: 952 417 400
29130 Alhaurin de la Torre
Previa cita
Alemán, Inglés

UROLOGÍA

Bonilla Parrilla, Ramón
Policl.Lacibis - Martínez
C/ Leandro Fernandez de Moratin, 3 Edf. Albaicín, Local 1
Tel.: 951 511 818
29130 Alhaurin de la Torre
Previa cita

Gómez Pascual, José Ángel
Avda. España, 38-40
Tel.: 952 963 763
29130 Alhaurin de la Torre
Previa cita

Ruiz Roldán, Manuel
Policlínica San Juan
C/ Mediterráneo, 20
Tel.: 952 417 400
29130 Alhaurin de la Torre
Previa cita
Alemán, Inglés

ECOCARDIOGRAFÍA

Gaitán Román, Daniel
Policlínica San Juan
C/ Mediterráneo, 20
Tel.: 952 417 400
29130 Alhaurin de la Torre
Previa cita
Alemán, Inglés

Valle Alberca, Almudena
Policl.Lacibis - Martínez
C/ Leandro Fernandez de Moratin, 3 Edf. Albaicín, Local 1
Tel.: 951 511 818
29130 Alhaurin de la Torre
Previa cita

ECOGRAFÍA UROLÓGICA

Bonilla Parrilla, Ramón
Policl.Lacibis - Martínez
C/ Leandro Fernandez de Moratin, 3 Edf. Albaicín, Local 1
Tel.: 951 511 818
29130 Alhaurin de la Torre
Previa cita

Gómez Pascual, José Ángel
Avda. España, 38-40
Tel.: 952 963 763
29130 Alhaurin de la Torre
Previa cita

Ruiz Roldán, Manuel
Policlínica San Juan
C/ Mediterráneo, 20
Tel.: 952 417 400
29130 Alhaurin de la Torre
Previa cita
Alemán, Inglés

ERGOMETRÍA

Mejía Viana, Sergio de Jesús
Policl.Lacibis - Martínez
C/ Leandro Fernandez de Moratin, 3 Edf. Albaicín, Local 1
Tel.: 951 511 818
29130 Alhaurin de la Torre
Previa cita.

HOLTER

Gaitán Román, Daniel
Policlínica San Juan
C/ Mediterráneo, 20
Tel.: 952 417 400
29130 Alhaurin de la Torre
Previa cita
Alemán, Inglés

Mejía Viana, Sergio de Jesús
Policl.Lacibis - Martínez
C/ Leandro Fernandez de Moratin, 3 Edf. Albaicín, Local 1
Tel.: 951 511 818
29130 Alhaurin de la Torre
Previa cita.

ANÁLISIS CLÍNICOS

Dr. José Berros
Avda. Mediterráneo, 20 Bajo.
Tel.: 952 417 401
29130 Alhaurin de la Torre
De lunes a viernes de 9 a 11h

MAMOGRAFÍA

Gómez Rebollo, Celestino
Policlínica San Juan
C/ Mediterráneo, 20
Tel.: 952 417 400
29130 Alhaurin de la Torre
Previa cita
Alemán, Inglés

Quintana Sánchez, Gretsy Rocío
Policl.Lacibis - Martínez
C/ Leandro Fernandez de Moratin, 3 Edf. Albaicín, Local 1
Tel.: 951 511 818
29130 Alhaurin de la Torre
Previa cita

RADIOLOGÍA CONVENCIONAL

Domínguez Mayoral, Fco. Javier
Policl.Lacibis - Martínez
C/ Leandro Fernandez de Moratin, 3 Edf. Albaicín, Local 1
Tel.: 951 511 818
29130 Alhaurin de la Torre
Previa cita

Gómez Rebollo, Celestino
Policlínica San Juan
C/ Mediterráneo, 20
Tel.: 952 417 400
29130 Alhaurin de la Torre
Previa cita
Alemán, Inglés

Quintana Sánchez, Gretsy Rocío
Policl.Lacibis - Martínez
C/ Leandro Fernandez de Moratin, 3 Edf. Albaicín, Local 1
Tel.: 951 511 818
29130 Alhaurin de la Torre
Previa cita

RADIOLOGÍA DENTAL

Quintana Sánchez, Gretsy Rocío
Policl.Lacibis - Martínez
C/ Leandro Fernandez de Moratin, 3 Edf. Albaicín, Local 1
Tel.: 951 511 818
29130 Alhaurin de la Torre
Previa cita

FISIOTERAPIA

Carbajosa Delgado, José Luis
Policlínica San Juan
C/ Mediterráneo, 20
Tel.: 952 417 400
29130 Alhaurin de la Torre
Previa cita
Alemán, Inglés

Castillo Quintana, Pablo
C/ Juan Carlos I, 73
Tel.: 744 630 834
29130 Alhaurin de la Torre
Previa cita

Fernández Castillo, Santiago
Policlínica San Juan
C/ Mediterráneo, 20
Tel.: 952 417 400
29130 Alhaurin de la Torre
Previa cita
Alemán, Inglés

Parrilla Merino, Laura
Policl.Lacibis - Martínez
C/ Leandro Fernandez de Moratin, 3 Edf. Albaicín, Local 1
Tel.: 951 511 818
29130 Alhaurin de la Torre
Previa cita

Romero Soto, Mery
Policlínica San Juan
C/ Mediterráneo, 20
Tel.: 952 417 400
29130 Alhaurin de la Torre
Previa cita
Alemán, Inglés

Zea Luna, Antonio
Policl.Lacibis - Martínez
C/ Leandro Fernandez de Moratin, 3 Edf. Albaicín, Local 1
Tel.: 951 511 818
29130 Alhaurin de la Torre
Previa cita

LOGOPEDIA

Arias Pedrosa, Teresa
Policl.Lacibis - Martínez
C/ Leandro Fernandez de Moratin, 3 Edf. Albaicín, Local 1
Tel.: 951 511 818
29130 Alhaurin de la Torre
Previa cita

PODOLOGÍA

Arenillas Ordóñez, Fernando
Policlínica San Juan
C/ Mediterráneo, 20
Tel.: 952 417 400
29130 Alhaurin de la Torre
Previa cita
Alemán, Inglés

Claros García, Juan Mª
Policlínica San Juan
C/ Mediterráneo, 20
Tel.: 952 417 400
29130 Alhaurin de la Torre
Previa cita
Alemán, Inglés

Galindo Andrades, Francisco
Policl.Lacibis - Martínez
C/ Leandro Fernandez de Moratin, 3 Edf. Albaicín, Local 1
Tel.: 951 511 818
29130 Alhaurin de la Torre
Previa cita

Hidalgoluque, Cintia
Policl.Lacibis - Martínez
C/ Leandro Fernandez de Moratin, 3 Edf. Albaicín, Local 1
Tel.: 951 511 818
29130 Alhaurin de la Torre
Previa cita

Rodríguez Cortes, Antonio
Policl.Lacibis - Martínez
C/ Leandro Fernandez de Moratin, 3 Edf. Albaicín, Local 1
Tel.: 951 511 818
29130 Alhaurin de la Torre
Previa cita

Rodríguez Molina, Javier
Policl.Lacibis - Martínez
C/ Leandro Fernandez de Moratin, 3 Edf. Albaicín, Local 1
Tel.: 951 511 818
29130 Alhaurin de la Torre
Previa cita

Torres Puerto, Asunción
Policl.Lacibis - Martínez
C/ Leandro Fernandez de Moratin, 3 Edf. Albaicín, Local 1
Tel.: 951 511 818
29130 Alhaurin de la Torre
Previa cita

PSICOLOGÍA

Cid Sabatel, Rocío
Policl.Lacibis - Martínez
C/ Leandro Fernandez de Moratin, 3 Edf. Albaicín, Local 1
Tel.: 951 511 818
29130 Alhaurin de la Torre
Previa cita

Gutiérrez Vargas, Enna
Policl.Lacibis - Martínez
C/ Leandro Fernandez de Moratin, 3 Edf. Albaicín, Local 1
Tel.: 951 511 818
29130 Alhaurin de la Torre
Previa cita

Gómez Jiménez, Pedro Javier
Policl.Lacibis - Martínez
C/ Leandro Fernandez de Moratin, 3 Edf. Albaicín, Local 1
Tel.: 951 511 818
29130 Alhaurin de la Torre
Previa cita

ODONTOLOGÍA GENERAL

Cabrera Ayala, Maribel
Policl.Lacibis - Martínez
C/ Leandro Fernandez de Moratin, 3 Edf. Albaicín, Local 1
Tel.: 951 511 818
29130 Alhaurin de la Torre
Previa cita

López López, Rocío
Policl.Lacibis - Martínez
C/ Leandro Fernandez de Moratin, 3 Edf. Albaicín, Local 1
Tel.: 951 511 818
29130 Alhaurin de la Torre
Previa cita

Martínez Pintos, Alejandro
Policl.Lacibis - Martínez
C/ Leandro Fernandez de Moratin, 3 Edf. Albaicín, Local 1
Tel.: 951 511 818
29130 Alhaurin de la Torre
Previa cita

Núñez González, Irene
Policl.Lacibis - Martínez
C/ Leandro Fernandez de Moratin, 3 Edf. Albaicín, Local 1
Tel.: 951 511 818
29130 Alhaurin de la Torre
Previa cita

ODONTOLOGÍA ORTODONCIA

Becerra Castro, Susana
Policl.Lacibis - Martínez
C/ Leandro Fernandez de Moratin, 3 Edf. Albaicín, Local 1
Tel.: 951 511 818
29130 Alhaurin de la Torre
Previa cita

ALHAURÍN EL GRANDE

MEDICINA GENERAL

Línea Médica:
976 991 199

Álvarez Martín, Guillermo
Policlínica Lacibis
C/ Virgen de Gracia, 11 Bajo
Tel.: 952 596 511
29120 Alhaurin El Grande
Previa cita

Agüera Agüera, Francisca
Policlínica Lacibis
C/ Virgen de Gracia, 11 Bajo
Tel.: 952 596 511
29120 Alhaurin El Grande
Previa cita

Fares Jaber, Abdel Fatah
Clínicas Guadalhorce
C/ Ilusión S/N (Esq.José Albarracín)
Tel.: 952 499 023
29120 Alhaurin El Grande
Previa cita

Galache Laza, Manuel
Policlínica Lacibis
C/ Virgen de Gracia, 11 Bajo
Tel.: 952 596 511
29120 Alhaurin El Grande
Previa cita

Ruíz Velasco, Francisco Javier
Clínicas Guadalhorce
C/ Ilusión S/N (Esq.José Albarracín)
Tel.: 952 499 023
29120 Alhaurin El Grande
Previa cita

Sánchez Marmolejo, Inmaculada
Policlínica Lacibis
C/ Virgen de Gracia, 11 Bajo
Tel.: 952 596 511
29120 Alhaurin El Grande
Previa cita

Valderrama Marcos, Anna Bella
Clínicas Guadalhorce
C/ Ilusión S/N (Esq.José Albarracín)
Tel.: 952 499 023
29120 Alhaurin El Grande
Previa cita

PEDIATRÍA

Línea Médica Pediátrica:
976 991 199

Ariza Aranda, Salvador
Policlínica Lacibis
C/ Virgen de Gracia, 11 Bajo
Tel.: 952 596 511
29120 Alhaurin El Grande
Previa cita

Fleites Pérez, Leonardo
Clínicas Guadalhorce
C/ Ilusión S/N (Esq.José Albarracín)
Tel.: 952 499 023
29120 Alhaurin El Grande
Previa cita

Luque Pérez, Sílvia
Clínicas Guadalhorce
C/ Ilusión S/N (Esq.José Albarracín)
Tel.: 952 499 023
29120 Alhaurin El Grande
Previa cita

ENFERMERÍA

Clínicas Guadalhorce
C/ Ilusión S/N (Esq.José Albarracín)
Tel.: 952 499 023
29120 Alhaurin El Grande
Previa cita

García García, Raquel
Policlínica Lacibis
C/ Virgen de Gracia, 11 Bajo
Tel.: 952 596 511
29120 Alhaurin El Grande
Previa cita

ALERGOLOGÍA

Muñoz Daga, Oliver Alexis
Policlínica Lacibis
C/ Virgen de Gracia, 11 Bajo
Tel.: 952 596 511
29120 Alhaurin El Grande
Previa cita

APARATO DIGESTIVO

Calle Calle, Josefa Esther
Clínicas Guadalhorce
C/ Ilusión S/N (Esq.José Albarracín)
Tel.: 952 499 023
29120 Alhaurin El Grande
Previa cita

Moreno Platero, Juan José
Policlínica Lacibis
C/ Virgen de Gracia, 11 Bajo
Tel.: 952 596 511
29120 Alhaurin El Grande
Previa cita

CARDIOLOGÍA

Carretero Ruiz, José Francisco
Policlínica Lacibis
C/ Virgen de Gracia, 11 Bajo
Tel.: 952 596 511
29120 Alhaurin El Grande
Previa cita

Cordero Aguilar, Antonio
Clínicas Guadalhorce
C/ Ilusión S/N (Esq.José Albarracín)
Tel.: 952 499 023
29120 Alhaurin El Grande
Previa cita

CIRUGÍA GENERAL Y DEL APARATO DIGESTIVO

Clínicas Guadalhorce
C/ Ilusión S/N (Esq.José Albarracín)
Tel.: 952 499 023
29120 Alhaurin El Grande
Previa cita

CIRUGÍA ORAL Y MÁXILOFACIAL

Pinos Galindo, Daniel
Policlínica Lacibis
C/ Virgen de Gracia, 11 Bajo
Tel.: 952 596 511
29120 Alhaurin El Grande
Previa cita

DERMATOLOGÍA Y VENEREOLOGÍA

Bjerg Simonsen, Sara
Policlínica Lacibis
C/ Virgen de Gracia, 11 Bajo
Tel.: 952 596 511
29120 Alhaurin El Grande
Previa cita

Hainal, Eva Adrienn
Clínicas Guadalhorce
C/ Ilusión S/N (Esq.José Albarracín)
Tel.: 952 499 023
29120 Alhaurin El Grande
Previa cita

Pérez Rodríguez, Alejandro
Policlínica Lacibis
C/ Virgen de Gracia, 11 Bajo
Tel.: 952 596 511
29120 Alhaurin El Grande
Previa cita

GINECOLOGÍA Y OBSTETRICIA

Línea Médica del Embarazo:
976 991 199

León Doblas, Isabel Mª
Policlínica Lacibis
C/ Virgen de Gracia, 11 Bajo
Tel.: 952 596 511
29120 Alhaurin El Grande
Previa cita

Lucena Torres, Ana Rosa
Policlínica Lacibis
C/ Virgen de Gracia, 11 Bajo
Tel.: 952 596 511
29120 Alhaurin El Grande
Previa cita

López Casañas, Laura Victoria
Clínicas Guadalhorce
C/ Ilusión S/N (Esq.José Albarracín)
Tel.: 952 499 023
29120 Alhaurin El Grande
Previa cita

Ret Dávalos, Mª Lorena
Policlínica Lacibis
C/ Virgen de Gracia, 11 Bajo
Tel.: 952 596 511
29120 Alhaurin El Grande
Previa cita

NEUMOLOGÍA

Alcázar Ramírez, José Daniel
Clínicas Guadalhorce
C/ Ilusión S/N (Esq.José Albarracín)
Tel.: 952 499 023
29120 Alhaurin El Grande
Previa cita

OFTALMOLOGÍA

Clínicas Guadalhorce
C/ Ilusión S/N (Esq.José Albarracín)
Tel.: 952 499 023
29120 Alhaurin El Grande
Previa cita

OTORRINOLARINGOLOGÍA

Reyes Eldblon, Andrés Robin
Clínicas Guadalhorce
C/ Ilusión S/N (Esq.José Albarracín)
Tel.: 952 499 023
29120 Alhaurin El Grande
Previa cita

REHABILITACIÓN

Pérez Gómez, Rocío
Clínicas Guadalhorce
C/ Ilusión S/N (Esq.José Albarracín)
Tel.: 952 499 023
29120 Alhaurin El Grande
Previa cita

TRAUMATOLOGÍA Y ORTOPEDIA

García Vera, Juan José
Policlínica Lacibis
C/ Virgen de Gracia, 11 Bajo
Tel.: 952 596 511
29120 Alhaurin El Grande
Previa cita

Jiménez Fernández, María
Clínicas Guadalhorce
C/ Ilusión S/N (Esq.José Albarracín)
Tel.: 952 499 023
29120 Alhaurin El Grande
Previa cita

Robaina Ruíz, Lázaro
Policlínica Lacibis
C/ Virgen de Gracia, 11 Bajo
Tel.: 952 596 511
29120 Alhaurin El Grande
Previa cita

UROLOGÍA

Blanco Reina, Francisco
Clínicas Guadalhorce
C/ Ilusión S/N (Esq.José Albarracín)
Tel.: 952 499 023
29120 Alhaurin El Grande
Previa cita

Bonilla Parrilla, Ramón
Policlínica Lacibis
C/ Virgen de Gracia, 11 Bajo
Tel.: 952 596 511
29120 Alhaurin El Grande
Previa cita

ECOCARDIOGRAFÍA

Carretero Ruiz, José Francisco
Policlínica Lacibis
C/ Virgen de Gracia, 11 Bajo
Tel.: 952 596 511
29120 Alhaurin El Grande
Previa cita

ECOGRAFÍA UROLÓGICA

Blanco Reina, Francisco
Clínicas Guadalhorce
C/ Ilusión S/N (Esq.José Albarracín)
Tel.: 952 499 023
29120 Alhaurin El Grande
Previa cita

Bonilla Parrilla, Ramón
Policlínica Lacibis
C/ Virgen de Gracia, 11 Bajo
Tel.: 952 596 511
29120 Alhaurin El Grande
Previa cita

HOLTER

Carretero Ruiz, José Francisco
Policlínica Lacibis
C/ Virgen de Gracia, 11 Bajo
Tel.: 952 596 511
29120 Alhaurin El Grande
Previa cita

ANÁLISIS CLÍNICOS

Clínica Guadalhorce
C/ Ilusión S/N (Esq.José Albarracín)
Tel.: 952 499 023
29120 Alhaurin El Grande
De lunes a viernes de 9 a 11h

Lacibis Alhaurín
C/ Virgen de Gracia, 11
Tel.: 952 596 511
29120 Alhaurin El Grande
De lunes a viernes de 9 a 11h

MAMOGRAFÍA

Clínicas Guadalhorce
C/ Ilusión S/N (Esq.José Albarracín)
Tel.: 952 499 023
29120 Alhaurin El Grande
Previa cita

RADIOLOGÍA CONVENCIONAL

Clínicas Guadalhorce
C/ Ilusión S/N (Esq.José Albarracín)
Tel.: 952 499 023
29120 Alhaurin El Grande
Previa cita

Sánchez Gallego, Patricia
Policlínica Lacibis
C/ Virgen de Gracia, 11 Bajo
Tel.: 952 596 511
29120 Alhaurin El Grande
Previa cita

RADIOLOGÍA DENTAL

Clínicas Guadalhorce
C/ Ilusión S/N (Esq.José Albarracín)
Tel.: 952 499 023
29120 Alhaurin El Grande
Previa cita

Tortosa Burgos, Mª José
Clínica Tortosa Burgos
Avda. Libertad, 3 Local 2
Tel.: 952 490 029
29120 Alhaurin El Grande
Previa cita

RESONANCIA MAGNÉTICA NUCLEAR. R.M.N.

Telf. Autorizaciones:
976 768 997

Clínicas Guadalhorce
C/ Ilusión S/N (Esq.José Albarracín)
29120 Alhaurin El Grande
Previa cita

FISIOTERAPIA

Clínicas Guadalhorce
C/ Ilusión S/N (Esq.José Albarracín)
Tel.: 952 499 023
29120 Alhaurin El Grande
Previa cita

LOGOPEDIA

Angulo Serrano, Mª Soledad
Clínicas Guadalhorce
C/ Ilusión S/N (Esq.José Albarracín)
Tel.: 952 499 023
29120 Alhaurin El Grande
Previa cita

Canca Román, María
Clínicas Guadalhorce
C/ Ilusión S/N (Esq.José Albarracín)
Tel.: 952 499 023
29120 Alhaurin El Grande
Previa cita

Panduro Jiménez, Inmaculada
Policlínica Lacibis
C/ Virgen de Gracia, 11 Bajo
Tel.: 952 596 511
29120 Alhaurin El Grande
Previa cita

PODOLOGÍA

Barceló Segura, Federico
Clínicas Guadalhorce
C/ Ilusión S/N (Esq.José Albarracín)
Tel.: 952 499 023
29120 Alhaurin El Grande
Previa cita

Rodríguez Cortes, Antonio
Policlínica Lacibis
C/ Virgen de Gracia, 11 Bajo
Tel.: 952 596 511
29120 Alhaurin El Grande
Previa cita

Torres Puerto, Asunción
Policlínica Lacibis
C/ Virgen de Gracia, 11 Bajo
Tel.: 952 596 511
29120 Alhaurin El Grande
Previa cita

William López, Migdalia Isabel
Policlínica Lacibis
C/ Virgen de Gracia, 11 Bajo
Tel.: 952 596 511
29120 Alhaurin El Grande
Previa cita

PSICOLOGÍA

Correa Guerra, María
Clínicas Guadalhorce
C/ Ilusión S/N (Esq.José Albarracín)
Tel.: 952 499 023
29120 Alhaurin El Grande
Previa cita

Díaz Domínguez, Rosario
Policlínica Lacibis
C/ Virgen de Gracia, 11 Bajo
Tel.: 952 596 511
29120 Alhaurin El Grande
Previa cita

Garrido González, Marta
Clínicas Guadalhorce
C/ Ilusión S/N (Esq.José Albarracín)
Tel.: 952 499 023
29120 Alhaurin El Grande
Previa cita

ODONTOLOGÍA GENERAL

Tortosa Burgos, Mª José
Clínica Tortosa Burgos
Avda. Libertad, 3 Local 2
Tel.: 952 490 029
29120 Alhaurin El Grande
Previa cita

ODONTOLOGÍA IMPLANTES

Tortosa Burgos, Mª José
Clínica Tortosa Burgos
Avda. Libertad, 3 Local 2
Tel.: 952 490 029
29120 Alhaurin El Grande
Previa cita

ANTEQUERA

MEDICINA GENERAL

Línea Médica:
976 991 199

Burgos Alcalá, Teresa
Clínica Torcal,S.L.
C/ Ingenio San Jose, 2
Tel.: 952 844 665
29200 Antequera
Previa cita

García Arjona, Ángel Emilio
C/ Carreteros, 14
Tel.: 952 841 890
29200 Antequera
Previa cita

Hernández León, Nelson David
Clínica El Romeral
Pgno. Azucarera, 32 A-B-C
Tel.: 952 706 854
29200 Antequera
Previa cita

Melero Romero, José
Dr. Melero
C/ Lucena, 11
Tel.: 952 844 352
29200 Antequera
Previa cita

Moreno Jiménez, José Jesús
Dr. Melero
C/ Lucena, 11
Tel.: 952 844 352
29200 Antequera
Previa cita

Navarro Fernández, Francisco
C/ Carreteros
Tel.: 952 841 890
29200 Antequera
Lunes, miércoles y viernes de 17 a 19h. Previa cita

Olmedo Ruíz, José
Dr. Melero
C/ Lucena, 11
Tel.: 952 844 352
29200 Antequera
Previa cita

Pérez Muñoz, Purificación
Dr. Melero
C/ Lucena, 11
Tel.: 952 844 352
29200 Antequera
Previa cita

Rodríguez García, José Rafael
Dr. Melero
C/ Lucena, 11
Tel.: 952 844 352
29200 Antequera
Previa cita

PEDIATRÍA

Línea Médica Pediátrica:
976 991 199

Melero Romero, José
Dr. Melero
C/ Lucena, 11
Tel.: 952 844 352
29200 Antequera
Previa cita

Villares Torquemada, Mª Ángeles
Clínica El Romeral
Pgno. Azucarera, 32 A-B-C
Tel.: 952 706 854
29200 Antequera
Previa cita

ENFERMERÍA

Acevedo Canas, Mª Cristina
Clínica El Romeral
Pgno. Azucarera, 32 A-B-C
Tel.: 952 706 854
29200 Antequera
Previa cita

Aguilera Lara, María
Clínica El Romeral
Pgno. Azucarera, 32 A-B-C
Tel.: 952 706 854
29200 Antequera
Previa cita

Burgos Repetto, Daniel Francisco
Clínica Torcal,S.L.
C/ Ingenio San Jose, 2
Tel.: 952 844 665
29200 Antequera
Previa cita

Dr. Melero
C/ Lucena, 11
Tel.: 952 844 352
29200 Antequera
Previa cita

ALERGOLOGÍA

De la Fuente Madero, José Luis
C/ Lucena, 11
Tel.: 952 844 352
29200 Antequera
Previa cita

APARATO DIGESTIVO

García Sánchez, Ana Belén
Clínica El Romeral
Pgno. Azucarera, 32 A-B-C
Tel.: 952 706 854
29200 Antequera
Previa cita

Morcillo Jiménez, Elena
Clínica El Romeral
Pgno. Azucarera, 32 A-B-C
Tel.: 952 706 854
29200 Antequera
Previa cita

CARDIOLOGÍA

Cordero Aguilar, Antonio
Clínica El Romeral
Pgno. Azucarera, 32 A-B-C
Tel.: 952 706 854
29200 Antequera
Previa cita

DERMATOLOGÍA Y VENEREOLOGÍA

Conde de Bom, Rafael
Clínica El Romeral
Pgno. Azucarera, 32 A-B-C
Tel.: 952 706 854
29200 Antequera
Previa cita

Gómez Moyano, Elisabeth
Clínica El Romeral
Pgno. Azucarera, 32 A-B-C
Tel.: 952 706 854
29200 Antequera
Previa cita

GINECOLOGÍA Y OBSTETRICIA

Línea Médica del Embarazo:
976 991 199

González Mesa, Ernesto
Clínica El Romeral
Pgno. Azucarera, 32 A-B-C
Tel.: 952 706 854
29200 Antequera
Previa cita

Marín Schiaffino, Gemma
Clínica Torcal,S.L.
C/ Ingenio San Jose, 2
Tel.: 952 844 665
29200 Antequera
Previa cita

Vegas Torres, Carmen
Clínica El Romeral
Pgno. Azucarera, 32 A-B-C
Tel.: 952 706 854
29200 Antequera
Previa cita

MEDICINA INTERNA

Jarilla Fernández, Francisco
C/ Lucena, 11 Bajo
Tel.: 952 844 352
29200 Antequera
Martes y jueves de 16:30 a 20:30h Previa cita

OFTALMOLOGÍA

Galindo Maqueda, Javier
Clínica Oftalmológica Dres. Galindo
C/ Lucena, 28 1
Tel.: 952 700 637
29200 Antequera
Previa cita

Zayas Moreno, José Miguel
Clínica El Romeral
Pgno. Azucarera, 32 A-B-C
Tel.: 952 706 854
29200 Antequera
Previa cita

OTORRINOLARINGOLOGÍA

Pareja Martínez, Alberto
C/ Comedias, 11 2ºA
Tel.: 952 704 164 - 661 563 461
29200 Antequera
Martes y jueves de 17 a 20h. Previa Cita

TRAUMATOLOGÍA Y ORTOPEDIA

Anillo Parent, Francisco Enrique
Clínica El Romeral
Pgno. Azucarera, 32 A-B-C
Tel.: 952 706 854
29200 Antequera
Previa cita

ECOCARDIOGRAFÍA

Clínica El Romeral
Pgno. Azucarera, 32 A-B-C
Tel.: 952 706 854
29200 Antequera
Previa cita

ECOGRAFÍA UROLÓGICA

Rivero Esteban, Juan Antonio
Clínica El Romeral
Pgno. Azucarera, 32 A-B-C
Tel.: 952 706 854
29200 Antequera
Previa cita

HOLTER

Cordero Aguilar, Antonio
Clínica El Romeral
Pgno. Azucarera, 32 A-B-C
Tel.: 952 706 854
29200 Antequera
Previa cita

ANÁLISIS CLÍNICOS

Bioclinic Antequera
C/ Alameda de Andalucía, 8 Entreplanta
Tel.: 952 840 267
29200 Antequera
De lunes a viernes de 8 a 14h

Clínica El Romeral
Pgno. Azucarera, 32
Tel.: 952 397 208
29200 Antequera
De lunes a viernes de 8 a 12h

Clínica Mª Teresa Soto
C/ Merecillas, 10-A Bajo
Tel.: 675 980 217
29200 Antequera
De lunes a viernes de 9 a 11h

RADIOLOGÍA CONVENCIONAL

Dr. Melero
C/ Lucena, 11
Tel.: 952 844 352
29200 Antequera
Previa cita

RADIOLOGÍA DENTAL

Ratia Martínez, Francisco José
Clínica Dental SANAdent
C/ Campillo Bajo, S/N
Tel.: 952 706 862
29200 Antequera
Previa cita
info@sanadent.es

Salazar Ramos, Pedro Antonio
C/ Merecillas, 13 Bajo
Tel.: 952 841 335
29200 Antequera
Previa Cita

Torres Fernández, José Manuel
Clínica Dental Torres
C/ Tercia, 8
Tel.: 952 702 025
29200 Antequera
Previa cita

RESONANCIA MAGNÉTICA NUCLEAR. R.M.N.

Telf. Autorizaciones:
976 768 997

Méndez Donaire, Elena
C/ Torre Hacho, 34
29200 Antequera
Previa cita

ENDOSCOPIA DIGESTIVA

Marín García, David
Clínica El Romeral
Pgno. Azucarera, 32 A-B-C
Tel.: 952 706 854
29200 Antequera
Previa cita

FISIOTERAPIA

Centro de Fisioterapia Antequera
C/ Santísima "Trinidad ", 18 Bajo
Tel.: 952 845 069
29200 Antequera
L-V de 9 a 14 y de 16 a 21h.

Díaz Gallego, María
Clínica El Romeral
Pgno. Azucarera, 32 A-B-C
Tel.: 952 706 854
29200 Antequera
Previa cita

Hernández Cadenas, Verónica
Clínica El Romeral
Pgno. Azucarera, 32 A-B-C
Tel.: 952 706 854
29200 Antequera
Previa cita

Reyes Navas, Mª Carmen
Clínica El Romeral
Pgno. Azucarera, 32 A-B-C
Tel.: 952 706 854
29200 Antequera
Previa cita

Vegas del Pozo, Jesús
Clínica El Romeral
Pgno. Azucarera, 32 A-B-C
Tel.: 952 706 854
29200 Antequera
Previa cita

LOGOPEDIA

Conejo Navarro, Patricia
Clínica Torcal,S.L.
C/ Ingenio San Jose, 2
Tel.: 952 844 665
29200 Antequera
Previa cita

PODOLOGÍA

Gallardo Padilla, Pablo
Centro de Podología Gallardo
C/ Lucena, 18 Bajo
Tel.: 952 701 501
29200 Antequera
Lunes, miércoles, jueves y viernes de 9:30 a 13:30h y de 16 a 19h. Previa cita

PREPARACIÓN Y RECUPERACIÓN POSTPARTO

Línea Médica del Embarazo:
976 991 199

Carrillo Ruíz, Antonio Jesús
Clínica El Romeral
Pgno. Azucarera, 32 A-B-C
Tel.: 952 706 854
29200 Antequera
Previa cita

PSICOLOGÍA

Espinosa Campos, Virginia Rocío
Dr. Melero
C/ Lucena, 11
Tel.: 952 844 352
29200 Antequera
Previa cita

Quero Carrazo, Mª Belén
Clínica El Romeral
Pgno. Azucarera, 32 A-B-C
Tel.: 952 706 854
29200 Antequera
Previa cita

ODONTOLOGÍA GENERAL

Ratia Martínez, Francisco José
Clínica Dental SANAdent
C/ Campillo Bajo, S/N
Tel.: 952 706 862
29200 Antequera
Previa cita
info@sanadent.es

Salazar Ramos, Pedro Antonio
C/ Merecillas, 13 Bajo
Tel.: 952 841 335
29200 Antequera
Previa Cita

Torres Fernández, José Manuel
Clínica Dental Torres
C/ Tercia, 8
Tel.: 952 702 025
29200 Antequera
Previa cita

ODONTOLOGÍA IMPLANTES

Ratia Martínez, Francisco José
Clínica Dental SANAdent
C/ Campillo Bajo, S/N
Tel.: 952 706 862
29200 Antequera
Previa cita
info@sanadent.es

Salazar Ramos, Pedro Antonio
C/ Merecillas, 13 Bajo
Tel.: 952 841 335
29200 Antequera
Previa Cita

Torres Fernández, José Manuel
Clínica Dental Torres
C/ Tercia, 8
Tel.: 952 702 025
29200 Antequera
Previa cita

ODONTOLOGÍA ORTODONCIA

Ratia Martínez, Francisco José
Clínica Dental SANAdent
C/ Campillo Bajo, S/N
Tel.: 952 706 862
29200 Antequera
Previa cita
info@sanadent.es

Salazar Ramos, Pedro Antonio
C/ Merecillas, 13 Bajo
Tel.: 952 841 335
29200 Antequera
Previa Cita

Torres Fernández, José Manuel
Clínica Dental Torres
C/ Tercia, 8
Tel.: 952 702 025
29200 Antequera
Previa cita

BENALMÁDENA

HOSPITALIZACIÓN GENERAL

Xanit. Hospital de Benalmádena
Cmno. de Gilabert, S/N
Tel.: 952 443 119 - 952 367 190
29630 Benalmadena Costa
Previa cita
Alemán, Inglés
Francés

MEDICINA GENERAL

Línea Médica:
976 991 199

Gazze, Elisa Verónica
Clínica Arroyo
Avda. Salvador Vicente, 6
Tel.: 952 576 363
29631 Arroyo de la Miel
Previa cita
Inglés

Orozco Roldán, Olga
Xanit. Hospital de Benalmádena
Cmno. de Gilabert, S/N
Tel.: 952 443 119 - 952 367 190
29630 Benalmadena Costa
Previa cita
Alemán, Inglés
Francés

Regragui, Younes
Clínica Médica Cume
Avda. De la Constitucion, 61 Local 2-3
Tel.: 951 248 394
29631 Arroyo de la Miel
Previa cita.

Robles López, Rafael
Medical Center
Avda. Antonio Machado, 21 Bajo
Tel.: 952 444 425
29630 Benalmadena Costa
De lunes a viernes de 10 a 13h. Previa cita

San Sebastián Palomino, Antonio
Xanit. Hospital de Benalmádena
Cmno. de Gilabert, S/N
Tel.: 952 443 119 - 952 367 190
29630 Benalmadena Costa
Previa cita
Alemán, Inglés
Francés

Vergara Consuegra, Odealys Olimpia
Clínica RV Benalmádena
C/ San Juan, 17 Bajo
Tel.: 952 964 416
29631 Arroyo de la Miel
Previa cita

PEDIATRÍA

Línea Médica Pediátrica:
976 991 199

Caballero Fernández, Pascual José
Xanit. Hospital de Benalmádena
Cmno. de Gilabert, S/N
Tel.: 952 443 119 - 952 367 190
29630 Benalmadena Costa
Previa cita
Alemán, Inglés
Francés

Careri, Rita
Xanit. Hospital de Benalmádena
Cmno. de Gilabert, S/N
Tel.: 952 443 119 - 952 367 190
29630 Benalmadena Costa
Previa cita
Alemán, Inglés
Francés

Cerqueiro Bybrant, Mara Ximena
Xanit. Hospital de Benalmádena
Cmno. de Gilabert, S/N
Tel.: 952 443 119 - 952 367 190
29630 Benalmadena Costa
Previa cita
Alemán, Inglés
Francés

Díaz Ruíz, Juan
Xanit. Hospital de Benalmádena
Cmno. de Gilabert, S/N
Tel.: 952 443 119 - 952 367 190
29630 Benalmadena Costa
Previa cita
Alemán, Inglés
Francés

Ercoli, Pablo Javier
Xanit. Hospital de Benalmádena
Cmno. de Gilabert, S/N
Tel.: 952 443 119 - 952 367 190
29630 Benalmadena Costa
Previa cita
Alemán, Inglés
Francés

Fernández Lorenzo, Juan Manuel
Clínica RV Benalmádena
C/ San Juan, 17 Bajo
Tel.: 952 964 416
29631 Arroyo de la Miel
Previa cita

García Ramírez, Marta
Xanit. Hospital de Benalmádena
Cmno. de Gilabert, S/N
Tel.: 952 443 119 - 952 367 190
29630 Benalmadena Costa
Previa cita
Alemán, Inglés
Francés

González Cruz, Manuel Alberto
Xanit. Hospital de Benalmádena
Cmno. de Gilabert, S/N
Tel.: 952 443 119 - 952 367 190
29630 Benalmadena Costa
Previa cita
Alemán, Inglés
Francés

Hermoso Torregrosa, Carlos
Xanit. Hospital de Benalmádena
Cmno. de Gilabert, S/N
Tel.: 952 443 119 - 952 367 190
29630 Benalmadena Costa
Previa cita
Alemán, Inglés
Francés

López Torres, Enrique
Xanit. Hospital de Benalmádena
Cmno. de Gilabert, S/N
Tel.: 952 443 119 - 952 367 190
29630 Benalmadena Costa
Previa cita
Alemán, Inglés
Francés

Montoya Santiago, Elizabeth
Xanit. Hospital de Benalmádena
Cmno. de Gilabert, S/N
Tel.: 952 443 119 - 952 367 190
29630 Benalmadena Costa
Previa cita
Alemán, Inglés
Francés

Pérez Bonilla, Emilio
Clínica RV Benalmádena
C/ San Juan, 17 Bajo
Tel.: 952 964 416
29631 Arroyo de la Miel
Previa cita

Rodríguez Gárcia, Antonio Fernando
Xanit. Hospital de Benalmádena
Cmno. de Gilabert, S/N
Tel.: 952 443 119 - 952 367 190
29630 Benalmadena Costa
Previa cita
Alemán, Inglés
Francés

Valdés Morillo, Pilar
Grupo Pediátrico Uncibay
Avda. Salvador Vicente, 6
Tel.: 608 384 225 - 952 576 363
29631 Arroyo de la Miel
Previa cita

Zabala Argüelles, Ignacio
Xanit. Hospital de Benalmádena
Cmno. de Gilabert, S/N
Tel.: 952 443 119 - 952 367 190
29630 Benalmadena Costa
Previa cita
Alemán, Inglés
Francés

ENFERMERÍA

Campillos Rosúa, Ramón
Xanit. Hospital de Benalmádena
Cmno. de Gilabert, S/N
Tel.: 952 443 119 - 952 367 190
29630 Benalmadena Costa
Previa cita
Alemán, Inglés
Francés

De la Puerta Olmedo, Vanessa
Clínica Arroyo
Avda. Salvador Vicente, 6
Tel.: 952 576 363
29631 Arroyo de la Miel
Previa cita
Inglés

Godoy González, Nereida
Clínica RV Benalmádena
C/ San Juan, 17 Bajo
Tel.: 952 964 416
29631 Arroyo de la Miel
Previa cita

Téllez Calvente, Laura
Clínica Médica Cume
Avda. De la Constitucion, 61 Local 2-3
Tel.: 951 248 394
29631 Arroyo de la Miel
Previa cita.

ALERGOLOGÍA

Albéndiz Gutiérrez, Vicente
Xanit. Hospital de Benalmádena
Cmno. de Gilabert, S/N
Tel.: 952 443 119 - 952 367 190
29630 Benalmadena Costa
Previa cita
Alemán, Inglés
Francés

Campos Suárez, Gonzalo
Xanit. Hospital de Benalmádena
Cmno. de Gilabert, S/N
Tel.: 952 443 119 - 952 367 190
29630 Benalmadena Costa
Previa cita
Alemán, Inglés
Francés

De la Higuera Artesero, Rocío
Xanit. Hospital de Benalmádena
Cmno. de Gilabert, S/N
Tel.: 952 443 119 - 952 367 190
29630 Benalmadena Costa
Previa cita
Alemán, Inglés
Francés

García Campos, Jaime
Xanit. Hospital de Benalmádena
Cmno. de Gilabert, S/N
Tel.: 952 443 119 - 952 367 190
29630 Benalmadena Costa
Previa cita
Alemán, Inglés
Francés

Herrero Lifona, Leticia
Clínica RV Benalmádena
C/ San Juan, 17 Bajo
Tel.: 952 964 416
29631 Arroyo de la Miel
Previa cita

Moreno Lozano, Lucía
Xanit. Hospital de Benalmádena
Cmno. de Gilabert, S/N
Tel.: 952 443 119 - 952 367 190
29630 Benalmadena Costa
Previa cita
Alemán, Inglés
Francés

Muñoz Daga, Oliver Alexis
Xanit. Hospital de Benalmádena
Cmno. de Gilabert, S/N
Tel.: 952 443 119 - 952 367 190
29630 Benalmadena Costa
Previa cita
Alemán, Inglés
Francés

Pérez Padilla, Clara Isabel
Xanit. Hospital de Benalmádena
Cmno. de Gilabert, S/N
Tel.: 952 443 119 - 952 367 190
29630 Benalmadena Costa
Previa cita
Alemán, Inglés
Francés

Palao Ocharán, Paola Elvira
Xanit. Hospital de Benalmádena
Cmno. de Gilabert, S/N
Tel.: 952 443 119 - 952 367 190
29630 Benalmadena Costa
Previa cita
Alemán, Inglés
Francés

Posadas Miranda, Teresa
Xanit. Hospital de Benalmádena
Cmno. de Gilabert, S/N
Tel.: 952 443 119 - 952 367 190
29630 Benalmadena Costa
Previa cita
Alemán, Inglés
Francés

Requena Quesada, Gloria Mª
Xanit. Hospital de Benalmádena
Cmno. de Gilabert, S/N
Tel.: 952 443 119 - 952 367 190
29630 Benalmadena Costa
Previa cita
Alemán, Inglés
Francés

ANGIOLOGÍA Y CIRUGÍA VASCULAR

Xanit. Hospital de Benalmádena
Cmno. de Gilabert, S/N
Tel.: 952 443 119 - 952 367 190
29630 Benalmadena Costa
Previa cita
Alemán, Inglés
Francés

APARATO DIGESTIVO

Casado Bernabéu, Aida
Xanit. Hospital de Benalmádena
Cmno. de Gilabert, S/N
Tel.: 952 443 119 - 952 367 190
29630 Benalmadena Costa
Previa cita
Alemán, Inglés
Francés

Cueto Torreblanca, Ignacio
Xanit. Hospital de Benalmádena
Cmno. de Gilabert, S/N
Tel.: 952 443 119 - 952 367 190
29630 Benalmadena Costa
Previa cita
Alemán, Inglés
Francés

González Amores, Yolanda
Xanit. Hospital de Benalmádena
Cmno. de Gilabert, S/N
Tel.: 952 443 119 - 952 367 190
29630 Benalmadena Costa
Previa cita
Alemán, Inglés
Francés

Hinojosa Guadiz, Jenifer
Xanit. Hospital de Benalmádena
Cmno. de Gilabert, S/N
Tel.: 952 443 119 - 952 367 190
29630 Benalmadena Costa
Previa cita
Alemán, Inglés
Francés

Jiménez Contreras, Susana
Xanit. Hospital de Benalmádena
Cmno. de Gilabert, S/N
Tel.: 952 443 119 - 952 367 190
29630 Benalmadena Costa
Previa cita
Alemán, Inglés
Francés

Martín Ocaña, Francisca
Xanit. Hospital de Benalmádena
Cmno. de Gilabert, S/N
Tel.: 952 443 119 - 952 367 190
29630 Benalmadena Costa
Previa cita
Alemán, Inglés
Francés

Oehler, Nina Esther
Clínica RV Benalmádena
C/ San Juan, 17 Bajo
Tel.: 952 964 416
29631 Arroyo de la Miel
Previa cita

Ortiz López, Nuria
Xanit. Hospital de Benalmádena
Cmno. de Gilabert, S/N
Tel.: 952 443 119 - 952 367 190
29630 Benalmadena Costa
Previa cita
Alemán, Inglés
Francés

CARDIOLOGÍA

Barrera Cordero, Alberto
Xanit. Hospital de Benalmádena
Cmno. de Gilabert, S/N
Tel.: 952 443 119 - 952 367 190
29630 Benalmadena Costa
Previa cita
Alemán, Inglés
Francés

Becerra Muñoz, Víctor Manuel
Xanit. Hospital de Benalmádena
Cmno. de Gilabert, S/N
Tel.: 952 443 119 - 952 367 190
29630 Benalmadena Costa
Previa cita
Alemán, Inglés
Francés

Cabrera Bueno, Fernando
Xanit. Hospital de Benalmádena
Cmno. de Gilabert, S/N
Tel.: 952 443 119 - 952 367 190
29630 Benalmadena Costa
Previa cita
Alemán, Inglés
Francés

Campos Arjona, Rafael
Xanit. Hospital de Benalmádena
Cmno. de Gilabert, S/N
Tel.: 952 443 119 - 952 367 190
29630 Benalmadena Costa
Previa cita
Alemán, Inglés
Francés

De Lemos Albaladejo, Rocío
Xanit. Hospital de Benalmádena
Cmno. de Gilabert, S/N
Tel.: 952 443 119 - 952 367 190
29630 Benalmadena Costa
Previa cita
Alemán, Inglés
Francés

Elena Aldana, Daniel José
Xanit. Hospital de Benalmádena
Cmno. de Gilabert, S/N
Tel.: 952 443 119 - 952 367 190
29630 Benalmadena Costa
Previa cita
Alemán, Inglés
Francés

Fernández García, Patricia
Xanit. Hospital de Benalmádena
Cmno. de Gilabert, S/N
Tel.: 952 443 119 - 952 367 190
29630 Benalmadena Costa
Previa cita
Alemán, Inglés
Francés

Fernández Pastor, Julia
Xanit. Hospital de Benalmádena
Cmno. de Gilabert, S/N
Tel.: 952 443 119 - 952 367 190
29630 Benalmadena Costa
Previa cita
Alemán, Inglés
Francés

Guijarro Contreras, Ana
Xanit. Hospital de Benalmádena
Cmno. de Gilabert, S/N
Tel.: 952 443 119 - 952 367 190
29630 Benalmadena Costa
Previa cita
Alemán, Inglés
Francés

Gómez Doblas, Juan José
Xanit. Hospital de Benalmádena
Cmno. de Gilabert, S/N
Tel.: 952 443 119 - 952 367 190
29630 Benalmadena Costa
Previa cita
Alemán, Inglés
Francés

Hernández García, José María
Xanit. Hospital de Benalmádena
Cmno. de Gilabert, S/N
Tel.: 952 443 119 - 952 367 190
29630 Benalmadena Costa
Previa cita
Alemán, Inglés
Francés

López Salguero, José Raúl
Xanit. Hospital de Benalmádena
Cmno. de Gilabert, S/N
Tel.: 952 443 119 - 952 367 190
29630 Benalmadena Costa
Previa cita
Alemán, Inglés
Francés

Martínez Alonso, Miguel Ángel
Xanit. Hospital de Benalmádena
Cmno. de Gilabert, S/N
Tel.: 952 443 119 - 952 367 190
29630 Benalmadena Costa
Previa cita
Alemán, Inglés
Francés

Mejía Viana, Sergio de Jesús
Clínica RV Benalmádena
C/ San Juan, 17 Bajo
Tel.: 952 964 416
29631 Arroyo de la Miel
Previa cita

Molina Mora, Mª José
Xanit. Hospital de Benalmádena
Cmno. de Gilabert, S/N
Tel.: 952 443 119 - 952 367 190
29630 Benalmadena Costa
Previa cita
Alemán, Inglés
Francés

Muñoz García, Antonio Jesús
Xanit. Hospital de Benalmádena
Cmno. de Gilabert, S/N
Tel.: 952 443 119 - 952 367 190
29630 Benalmadena Costa
Previa cita
Alemán, Inglés
Francés

Robles Mezcua, Ainhoa
Xanit. Hospital de Benalmádena
Cmno. de Gilabert, S/N
Tel.: 952 443 119 - 952 367 190
29630 Benalmadena Costa
Previa cita
Alemán, Inglés
Francés

Ruíz Salas, Amalio
Xanit. Hospital de Benalmádena
Cmno. de Gilabert, S/N
Tel.: 952 443 119 - 952 367 190
29630 Benalmadena Costa
Previa cita
Alemán, Inglés
Francés

CIRUGÍA CARDIOVASCULAR

Iriarte Pérez - Pons, Alberto
C/ Darsena de Levante, 10 Pto. Marina
Tel.: 609 793 244
29630 Benalmadena Costa
Martes y viernes de 10 a 13h

CIRUGÍA GENERAL Y DEL APARATO DIGESTIVO

Albertos Solera, José Francisco
Xanit. Hospital de Benalmádena
Cmno. de Gilabert, S/N
Tel.: 952 443 119 - 952 367 190
29630 Benalmadena Costa
Previa cita
Alemán, Inglés
Francés

Apentchenko Eriutina, Natalia
Xanit. Hospital de Benalmádena
Cmno. de Gilabert, S/N
Tel.: 952 443 119 - 952 367 190
29630 Benalmadena Costa
Previa cita
Alemán, Inglés
Francés

Arias Romano, Alberto Jesús
Xanit. Hospital de Benalmádena
Cmno. de Gilabert, S/N
Tel.: 952 443 119 - 952 367 190
29630 Benalmadena Costa
Previa cita
Alemán, Inglés
Francés

Fernández Rodríguez, David
Xanit. Hospital de Benalmádena
Cmno. de Gilabert, S/N
Tel.: 952 443 119 - 952 367 190
29630 Benalmadena Costa
Previa cita
Alemán, Inglés
Francés

Fontalva Pico, Ana Amalia
Xanit. Hospital de Benalmádena
Cmno. de Gilabert, S/N
Tel.: 952 443 119 - 952 367 190
29630 Benalmadena Costa
Previa cita
Alemán, Inglés
Francés

Gándara Adán, Norberto
Xanit. Hospital de Benalmádena
Cmno. de Gilabert, S/N
Tel.: 952 443 119 - 952 367 190
29630 Benalmadena Costa
Previa cita
Alemán, Inglés
Francés

Hassan Farhat, Nerman
Clínica Arroyo
Avda. Salvador Vicente, 6
Tel.: 952 576 363
29631 Arroyo de la Miel
Previa cita
Inglés

Romacho López, Laura
Xanit. Hospital de Benalmádena
Cmno. de Gilabert, S/N
Tel.: 952 443 119 - 952 367 190
29630 Benalmadena Costa
Previa cita
Alemán, Inglés
Francés

Toscano Méndez, Rafael José
Xanit. Hospital de Benalmádena
Cmno. de Gilabert, S/N
Tel.: 952 443 119 - 952 367 190
29630 Benalmadena Costa
Previa cita
Alemán, Inglés
Francés

Zuleta Bermeo, Eliecer
Xanit. Hospital de Benalmádena
Cmno. de Gilabert, S/N
Tel.: 952 443 119 - 952 367 190
29630 Benalmadena Costa
Previa cita
Alemán, Inglés
Francés

CIRUGÍA ORAL Y MÁXILOFACIAL

Agustín Cordovilla, José Eduardo
Xanit. Hospital de Benalmádena
Cmno. de Gilabert, S/N
Tel.: 952 443 119 - 952 367 190
29630 Benalmadena Costa
Previa cita
Alemán, Inglés
Francés

Casasola Mata, Álvaro José
Xanit. Hospital de Benalmádena
Cmno. de Gilabert, S/N
Tel.: 952 443 119 - 952 367 190
29630 Benalmadena Costa
Previa cita
Alemán, Inglés
Francés

CIRUGÍA PEDIÁTRICA

Pérez Rodríguez, Juan
Xanit. Hospital de Benalmádena
Cmno. de Gilabert, S/N
Tel.: 952 443 119 - 952 367 190
29630 Benalmadena Costa
Previa cita
Alemán, Inglés
Francés

Parrado Villodres, Rafael
Xanit. Hospital de Benalmádena
Cmno. de Gilabert, S/N
Tel.: 952 443 119 - 952 367 190
29630 Benalmadena Costa
Previa cita
Alemán, Inglés
Francés

CIRUGÍA PLÁSTICA Y REPARADORA

Rivera Muñoz, Antonio
Xanit. Hospital de Benalmádena
Cmno. de Gilabert, S/N
Tel.: 952 443 119 - 952 367 190
29630 Benalmadena Costa
Previa cita
Alemán, Inglés
Francés

Ruiz Ruiz, Mª Isabel
Xanit. Hospital de Benalmádena
Cmno. de Gilabert, S/N
Tel.: 952 443 119 - 952 367 190
29630 Benalmadena Costa
Previa cita
Alemán, Inglés
Francés

Ruiz Ruiz, Mª Isabel
Clínica Arroyo
Avda. Salvador Vicente, 6
Tel.: 952 576 363
29631 Arroyo de la Miel
Previa cita
Inglés

CIRUGÍA TORÁCICA

Giraldo Ospina, Carlos Fernando
Xanit. Hospital de Benalmádena
Cmno. de Gilabert, S/N
Tel.: 952 443 119 - 952 367 190
29630 Benalmadena Costa
Previa cita
Alemán, Inglés
Francés

Mongil Ponce, Roberto
Xanit. Hospital de Benalmádena
Cmno. de Gilabert, S/N
Tel.: 952 443 119 - 952 367 190
29630 Benalmadena Costa
Previa cita
Alemán, Inglés
Francés

DERMATOLOGÍA Y VENEREOLOGÍA

Barranquero Fernández, Álvaro
Xanit. Hospital de Benalmádena
Cmno. de Gilabert, S/N
Tel.: 952 443 119 - 952 367 190
29630 Benalmadena Costa
Previa cita
Alemán, Inglés
Francés

Contreras Steyls, Marisol
Xanit. Hospital de Benalmádena
Cmno. de Gilabert, S/N
Tel.: 952 443 119 - 952 367 190
29630 Benalmadena Costa
Previa cita
Alemán, Inglés
Francés

De la Rosa Carrillo, Daniel
Xanit. Hospital de Benalmádena
Cmno. de Gilabert, S/N
Tel.: 952 443 119 - 952 367 190
29630 Benalmadena Costa
Previa cita
Alemán, Inglés
Francés

De Gálvez Aranda, Mª Victoria
Xanit. Hospital de Benalmádena
Cmno. de Gilabert, S/N
Tel.: 952 443 119 - 952 367 190
29630 Benalmadena Costa
Previa cita
Alemán, Inglés
Francés

Del Boz González, Francisco Javier
Clínica Médica Cume
Avda. De la Constitucion, 61 Local 2-3
Tel.: 951 248 394
29631 Arroyo de la Miel
Previa cita

Flores Secilla, Virginia
Xanit. Hospital de Benalmádena
Cmno. de Gilabert, S/N
Tel.: 952 443 119 - 952 367 190
29630 Benalmadena Costa
Previa cita
Alemán, Inglés
Francés

Gómez Moyano, Elisabeth
Clínica Arroyo
Avda. Salvador Vicente, 6
Tel.: 952 576 363
29631 Arroyo de la Miel
Previa cita
Inglés

López Navarro, Norberto
Xanit. Hospital de Benalmádena
Cmno. de Gilabert, S/N
Tel.: 952 443 119 - 952 367 190
29630 Benalmadena Costa
Previa cita
Alemán, Inglés
Francés

Martín Cuevas, Paula
Xanit. Hospital de Benalmádena
Cmno. de Gilabert, S/N
Tel.: 952 443 119 - 952 367 190
29630 Benalmadena Costa
Previa cita
Alemán, Inglés
Francés

Martín González, Modesto
Xanit. Hospital de Benalmádena
Cmno. de Gilabert, S/N
Tel.: 952 443 119 - 952 367 190
29630 Benalmadena Costa
Previa cita
Alemán, Inglés
Francés

Martínez García, Eliseo Alejandro
Xanit. Hospital de Benalmádena
Cmno. de Gilabert, S/N
Tel.: 952 443 119 - 952 367 190
29630 Benalmadena Costa
Previa cita
Alemán, Inglés
Francés

Martínez García, Silvestre
C/ Lanzarote, S/N 1ºA
Tel.: 952 567 889
29631 Arroyo de la Miel
Tardes de 16 a 20h

Mota Burgos, Ana
Xanit. Hospital de Benalmádena
Cmno. de Gilabert, S/N
Tel.: 952 443 119 - 952 367 190
29630 Benalmadena Costa
Previa cita
Alemán, Inglés
Francés

Muñoz Guillen, José Antonio
Clínica RV Benalmádena
C/ San Juan, 17 Bajo
Tel.: 952 964 416
29631 Arroyo de la Miel
Previa cita

Pérez Cabello, Gladys
Xanit. Hospital de Benalmádena
Cmno. de Gilabert, S/N
Tel.: 952 443 119 - 952 367 190
29630 Benalmadena Costa
Previa cita
Alemán, Inglés
Francés

Suárez Pérez, Jorge
Xanit. Hospital de Benalmádena
Cmno. de Gilabert, S/N
Tel.: 952 443 119 - 952 367 190
29630 Benalmadena Costa
Previa cita
Alemán, Inglés
Francés

Vargas Nevado, Álvaro
Xanit. Hospital de Benalmádena
Cmno. de Gilabert, S/N
Tel.: 952 443 119 - 952 367 190
29630 Benalmadena Costa
Previa cita
Alemán, Inglés
Francés

ENDOCRINO Y NUTRICIÓN

Línea Médica Nutricional:
976 991 199

Fernández García, Diego J.
Xanit. Hospital de Benalmádena
Cmno. de Gilabert, S/N
Tel.: 952 443 119 - 952 367 190
29630 Benalmadena Costa
Previa cita
Alemán, Inglés
Francés

López Medina, José Antonio
Clínica RV Benalmádena
C/ San Juan, 17 Bajo
Tel.: 952 964 416
29631 Arroyo de la Miel
Previa cita

Molina Vega, María
Xanit. Hospital de Benalmádena
Cmno. de Gilabert, S/N
Tel.: 952 443 119 - 952 367 190
29630 Benalmadena Costa
Previa cita
Alemán, Inglés
Francés

Ojeda Schuldt, María Belén
Xanit. Hospital de Benalmádena
Cmno. de Gilabert, S/N
Tel.: 952 443 119 - 952 367 190
29630 Benalmadena Costa
Previa cita
Alemán, Inglés
Francés

Tomé García, Mónica
Xanit. Hospital de Benalmádena
Cmno. de Gilabert, S/N
Tel.: 952 443 119 - 952 367 190
29630 Benalmadena Costa
Previa cita
Alemán, Inglés
Francés

GINECOLOGÍA Y OBSTETRICIA

Línea Médica del Embarazo:
976 991 199

Álvarez - Palencia Rueda, Cristina
Xanit. Hospital de Benalmádena
Cmno. de Gilabert, S/N
Tel.: 952 443 119 - 952 367 190
29630 Benalmadena Costa
Previa cita
Alemán, Inglés
Francés

Cardenal Tarascón, Raúl
Xanit. Hospital de Benalmádena
Cmno. de Gilabert, S/N
Tel.: 952 443 119 - 952 367 190
29630 Benalmadena Costa
Previa cita
Alemán, Inglés
Francés

De Benito Martín, Mª Luisa
Xanit. Hospital de Benalmádena
Cmno. de Gilabert, S/N
Tel.: 952 443 119 - 952 367 190
29630 Benalmadena Costa
Previa cita
Alemán, Inglés
Francés

Fernández Abellán, Mª Micaela
Clínica RV Benalmádena
C/ San Juan, 17 Bajo
Tel.: 952 964 416
29631 Arroyo de la Miel
Previa cita

González Jiménez, Juan Manuel
Xanit. Hospital de Benalmádena
Cmno. de Gilabert, S/N
Tel.: 952 443 119 - 952 367 190
29630 Benalmadena Costa
Previa cita
Alemán, Inglés
Francés

Gómez Muñoz, Cristina
Xanit. Hospital de Benalmádena
Cmno. de Gilabert, S/N
Tel.: 952 443 119 - 952 367 190
29630 Benalmadena Costa
Previa cita
Alemán, Inglés
Francés

Luna Ordóñez, Sergio
Xanit. Hospital de Benalmádena
Cmno. de Gilabert, S/N
Tel.: 952 443 119 - 952 367 190
29630 Benalmadena Costa
Previa cita
Alemán, Inglés
Francés

Martín Moreno, Mª Esperanza
Xanit. Hospital de Benalmádena
Cmno. de Gilabert, S/N
Tel.: 952 443 119 - 952 367 190
29630 Benalmadena Costa
Previa cita
Alemán, Inglés
Francés

Moya Bejarano, Davinia
Xanit. Hospital de Benalmádena
Cmno. de Gilabert, S/N
Tel.: 952 443 119 - 952 367 190
29630 Benalmadena Costa
Previa cita
Alemán, Inglés
Francés

Ojeda Paredes, Dolores
Xanit. Hospital de Benalmádena
Cmno. de Gilabert, S/N
Tel.: 952 443 119 - 952 367 190
29630 Benalmadena Costa
Previa cita
Alemán, Inglés
Francés

Ret Dávalos, Mª Lorena
Xanit. Hospital de Benalmádena
Cmno. de Gilabert, S/N
Tel.: 952 443 119 - 952 367 190
29630 Benalmadena Costa
Previa cita
Alemán, Inglés
Francés

Ret Dávalos, Mª Lorena
Clínica Arroyo
Avda. Salvador Vicente, 6
Tel.: 952 576 363
29631 Arroyo de la Miel
Previa cita
Inglés

Salas Ramírez, Rocío
Xanit. Hospital de Benalmádena
Cmno. de Gilabert, S/N
Tel.: 952 443 119 - 952 367 190
29630 Benalmadena Costa
Previa cita
Alemán, Inglés
Francés

HEMATOLOGÍA Y HEMOTERAPIA

González Bernal, Matilde
Xanit. Hospital de Benalmádena
Cmno. de Gilabert, S/N
Tel.: 952 443 119 - 952 367 190
29630 Benalmadena Costa
Previa cita
Alemán, Inglés
Francés

Gutiérrez de Guzmán, Francisco Javier
Xanit. Hospital de Benalmádena
Cmno. de Gilabert, S/N
Tel.: 952 443 119 - 952 367 190
29630 Benalmadena Costa
Previa cita
Alemán, Inglés
Francés

Lorente de Uña, Soraya
Xanit. Hospital de Benalmádena
Cmno. de Gilabert, S/N
Tel.: 952 443 119 - 952 367 190
29630 Benalmadena Costa
Previa cita
Alemán, Inglés
Francés

Morales Muñoz, Elena Mª
Xanit. Hospital de Benalmádena
Cmno. de Gilabert, S/N
Tel.: 952 443 119 - 952 367 190
29630 Benalmadena Costa
Previa cita
Alemán, Inglés
Francés

MEDICINA INTERNA

De la Rosa Pérez, Nicomedes
Clínica Arroyo
Avda. Salvador Vicente, 6
Tel.: 952 576 363
29631 Arroyo de la Miel
Previa cita
Inglés

Espíldora Hernández, Javier
Xanit. Hospital de Benalmádena
Cmno. de Gilabert, S/N
Tel.: 952 443 119 - 952 367 190
29630 Benalmadena Costa
Previa cita
Alemán, Inglés
Francés

Fernández de Heredia y Peche, Manuel
Clínica RV Benalmádena
C/ San Juan, 17 Bajo
Tel.: 952 964 416
29631 Arroyo de la Miel
Previa cita

Gavilán Carrasco, Juan Carlos
Xanit. Hospital de Benalmádena
Cmno. de Gilabert, S/N
Tel.: 952 443 119 - 952 367 190
29630 Benalmadena Costa
Previa cita
Alemán, Inglés
Francés

López Calderón, Cristina
Xanit. Hospital de Benalmádena
Cmno. de Gilabert, S/N
Tel.: 952 443 119 - 952 367 190
29630 Benalmadena Costa
Previa cita
Alemán, Inglés
Francés

Martín Morales, Raquel
Xanit. Hospital de Benalmádena
Cmno. de Gilabert, S/N
Tel.: 952 443 119 - 952 367 190
29630 Benalmadena Costa
Previa cita
Alemán, Inglés
Francés

Mata Palma, Ana de los Angeles
Xanit. Hospital de Benalmádena
Cmno. de Gilabert, S/N
Tel.: 952 443 119 - 952 367 190
29630 Benalmadena Costa
Previa cita
Alemán, Inglés
Francés

Moreno García, Tamara
Xanit. Hospital de Benalmádena
Cmno. de Gilabert, S/N
Tel.: 952 443 119 - 952 367 190
29630 Benalmadena Costa
Previa cita
Alemán, Inglés
Francés

Nácher Lambies, Laura
Xanit. Hospital de Benalmádena
Cmno. de Gilabert, S/N
Tel.: 952 443 119 - 952 367 190
29630 Benalmadena Costa
Previa cita
Alemán, Inglés
Francés

Noguera Jódar, Grazalema
Xanit. Hospital de Benalmádena
Cmno. de Gilabert, S/N
Tel.: 952 443 119 - 952 367 190
29630 Benalmadena Costa
Previa cita
Alemán, Inglés
Francés

Pérez Medina, Mª Isabel
Xanit. Hospital de Benalmádena
Cmno. de Gilabert, S/N
Tel.: 952 443 119 - 952 367 190
29630 Benalmadena Costa
Previa cita
Alemán, Inglés
Francés

Pacheco Yepes, María Rocío
Xanit. Hospital de Benalmádena
Cmno. de Gilabert, S/N
Tel.: 952 443 119 - 952 367 190
29630 Benalmadena Costa
Previa cita
Alemán, Inglés
Francés

Ramírez Bueno, Alba
Xanit. Hospital de Benalmádena
Cmno. de Gilabert, S/N
Tel.: 952 443 119 - 952 367 190
29630 Benalmadena Costa
Previa cita
Alemán, Inglés
Francés

Sánchez Montes, Marina
Xanit. Hospital de Benalmádena
Cmno. de Gilabert, S/N
Tel.: 952 443 119 - 952 367 190
29630 Benalmadena Costa
Previa cita
Alemán, Inglés
Francés

Vasileva, Nina
Xanit. Hospital de Benalmádena
Cmno. de Gilabert, S/N
Tel.: 952 443 119 - 952 367 190
29630 Benalmadena Costa
Previa cita
Alemán, Inglés
Francés

NEFROLOGÍA

Cermeño Maravi, Luis Pedro
Xanit. Hospital de Benalmádena
Cmno. de Gilabert, S/N
Tel.: 952 443 119 - 952 367 190
29630 Benalmadena Costa
Previa cita
Alemán, Inglés
Francés

Franquelo Soler, Rafael
Xanit. Hospital de Benalmádena
Cmno. de Gilabert, S/N
Tel.: 952 443 119 - 952 367 190
29630 Benalmadena Costa
Previa cita
Alemán, Inglés
Francés

López Espinosa, Diana
Xanit. Hospital de Benalmádena
Cmno. de Gilabert, S/N
Tel.: 952 443 119 - 952 367 190
29630 Benalmadena Costa
Previa cita
Alemán, Inglés
Francés

Prado de la Sierra, José Carlos
Xanit. Hospital de Benalmádena
Cmno. de Gilabert, S/N
Tel.: 952 443 119 - 952 367 190
29630 Benalmadena Costa
Previa cita
Alemán, Inglés
Francés

NEUMOLOGÍA

Casado Miranda, Estefanía
Xanit. Hospital de Benalmádena
Cmno. de Gilabert, S/N
Tel.: 952 443 119 - 952 367 190
29630 Benalmadena Costa
Previa cita
Alemán, Inglés
Francés

González Angulo, Gracia Eugenia
Xanit. Hospital de Benalmádena
Cmno. de Gilabert, S/N
Tel.: 952 443 119 - 952 367 190
29630 Benalmadena Costa
Previa cita
Alemán, Inglés
Francés

Jurkojc Mohremberger, Graciela Carolina
Xanit. Hospital de Benalmádena
Cmno. de Gilabert, S/N
Tel.: 952 443 119 - 952 367 190
29630 Benalmadena Costa
Previa cita
Alemán, Inglés
Francés

Martínez de Luiz, Gustavo
Xanit. Hospital de Benalmádena
Cmno. de Gilabert, S/N
Tel.: 952 443 119 - 952 367 190
29630 Benalmadena Costa
Previa cita
Alemán, Inglés
Francés

Ortega Sáenz de Tejada, Ezequiel
Xanit. Hospital de Benalmádena
Cmno. de Gilabert, S/N
Tel.: 952 443 119 - 952 367 190
29630 Benalmadena Costa
Previa cita
Alemán, Inglés
Francés

Rodríguez Martínez, Raquel
Xanit. Hospital de Benalmádena
Cmno. de Gilabert, S/N
Tel.: 952 443 119 - 952 367 190
29630 Benalmadena Costa
Previa cita
Alemán, Inglés
Francés

Soria Esojo, Mª Carmen
Xanit. Hospital de Benalmádena
Cmno. de Gilabert, S/N
Tel.: 952 443 119 - 952 367 190
29630 Benalmadena Costa
Previa cita
Alemán, Inglés
Francés

NEUROCIRUGÍA

Cabrera Ortiz, Héctor Fernando
Xanit. Hospital de Benalmádena
Cmno. de Gilabert, S/N
Tel.: 952 443 119 - 952 367 190
29630 Benalmadena Costa
Previa cita
Alemán, Inglés
Francés

López Izquierdo, Benjamín
Xanit. Hospital de Benalmádena
Cmno. de Gilabert, S/N
Tel.: 952 443 119 - 952 367 190
29630 Benalmadena Costa
Previa cita
Alemán, Inglés
Francés

NEUROLOGÍA

De la Fuente Cañete, Cristina
Xanit. Hospital de Benalmádena
Cmno. de Gilabert, S/N
Tel.: 952 443 119 - 952 367 190
29630 Benalmadena Costa
Previa cita
Alemán, Inglés
Francés

Kubarsepp, Anneli
Xanit. Hospital de Benalmádena
Cmno. de Gilabert, S/N
Tel.: 952 443 119 - 952 367 190
29630 Benalmadena Costa
Previa cita
Alemán, Inglés
Francés

Martín del Viejo, María
Xanit. Hospital de Benalmádena
Cmno. de Gilabert, S/N
Tel.: 952 443 119 - 952 367 190
29630 Benalmadena Costa
Previa cita
Alemán, Inglés
Francés

Pinel Ríos, Francisco Javier
Xanit. Hospital de Benalmádena
Cmno. de Gilabert, S/N
Tel.: 952 443 119 - 952 367 190
29630 Benalmadena Costa
Previa cita
Alemán, Inglés
Francés

Reyes Bueno, José Antonio
Xanit. Hospital de Benalmádena
Cmno. de Gilabert, S/N
Tel.: 952 443 119 - 952 367 190
29630 Benalmadena Costa
Previa cita
Alemán, Inglés
Francés

OFTALMOLOGÍA

Alba Linero, Carmen
Xanit. Hospital de Benalmádena
Cmno. de Gilabert, S/N
Tel.: 952 443 119 - 952 367 190
29630 Benalmadena Costa
Previa cita
Alemán, Inglés
Francés

Archidona Arranz, Alvaro
Xanit. Hospital de Benalmádena
Cmno. de Gilabert, S/N
Tel.: 952 443 119 - 952 367 190
29630 Benalmadena Costa
Previa cita
Alemán, Inglés
Francés

Archilla Manzano, Antonio Jesús
Xanit. Hospital de Benalmádena
Cmno. de Gilabert, S/N
Tel.: 952 443 119 - 952 367 190
29630 Benalmadena Costa
Previa cita
Alemán, Inglés
Francés

Cámara González, Mª Cristina
Clínica RV Benalmádena
C/ San Juan, 17 Bajo
Tel.: 952 964 416
29631 Arroyo de la Miel
Previa cita

Cilvetti Puche, Ángel
Xanit. Hospital de Benalmádena
Cmno. de Gilabert, S/N
Tel.: 952 443 119 - 952 367 190
29630 Benalmadena Costa
Previa cita
Alemán, Inglés
Francés

Coín Ruiz, José
Xanit. Hospital de Benalmádena
Cmno. de Gilabert, S/N
Tel.: 952 443 119 - 952 367 190
29630 Benalmadena Costa
Previa cita
Alemán, Inglés
Francés

Lapeira Andraca, Margarita
Xanit. Hospital de Benalmádena
Cmno. de Gilabert, S/N
Tel.: 952 443 119 - 952 367 190
29630 Benalmadena Costa
Previa cita
Alemán, Inglés
Francés

Martínez Gallego, Miguel
Xanit. Hospital de Benalmádena
Cmno. de Gilabert, S/N
Tel.: 952 443 119 - 952 367 190
29630 Benalmadena Costa
Previa cita
Alemán, Inglés
Francés

Rachwani Pasho, Navin
Xanit. Hospital de Benalmádena
Cmno. de Gilabert, S/N
Tel.: 952 443 119 - 952 367 190
29630 Benalmadena Costa
Previa cita
Alemán, Inglés
Francés

Rachwani Pasho, Navin
Clínica Arroyo
Avda. Salvador Vicente, 6
Tel.: 952 576 363
29631 Arroyo de la Miel
Previa cita
Inglés

Romero Trevejo, José Lorenzo
Xanit. Hospital de Benalmádena
Cmno. de Gilabert, S/N
Tel.: 952 443 119 - 952 367 190
29630 Benalmadena Costa
Previa cita
Alemán, Inglés
Francés

Sredojevic Jevtic, Ana
Xanit. Hospital de Benalmádena
Cmno. de Gilabert, S/N
Tel.: 952 443 119 - 952 367 190
29630 Benalmadena Costa
Previa cita
Alemán, Inglés
Francés

OTORRINOLARINGOLOGÍA

Alea Muñoz, Maximiliano
Xanit. Hospital de Benalmádena
Cmno. de Gilabert, S/N
Tel.: 952 443 119 - 952 367 190
29630 Benalmadena Costa
Previa cita
Alemán, Inglés
Francés

Alguacil Pomares, Mª Dolores
Xanit. Hospital de Benalmádena
Cmno. de Gilabert, S/N
Tel.: 952 443 119 - 952 367 190
29630 Benalmadena Costa
Previa cita
Alemán, Inglés
Francés

Cámara González, Elena
Xanit. Hospital de Benalmádena
Cmno. de Gilabert, S/N
Tel.: 952 443 119 - 952 367 190
29630 Benalmadena Costa
Previa cita
Alemán, Inglés
Francés

Cabanás Vega, Rafael Javier
Xanit. Hospital de Benalmádena
Cmno. de Gilabert, S/N
Tel.: 952 443 119 - 952 367 190
29630 Benalmadena Costa
Previa cita
Alemán, Inglés
Francés

Espítia Corredor, Antonio
Clínica Arroyo
Avda. Salvador Vicente, 6
Tel.: 952 576 363
29631 Arroyo de la Miel
Previa cita
Inglés

Mayorga Chamorro, Irene
Xanit. Hospital de Benalmádena
Cmno. de Gilabert, S/N
Tel.: 952 443 119 - 952 367 190
29630 Benalmadena Costa
Previa cita
Alemán, Inglés
Francés

Monje Vega, Elena
Xanit. Hospital de Benalmádena
Cmno. de Gilabert, S/N
Tel.: 952 443 119 - 952 367 190
29630 Benalmadena Costa
Previa cita
Alemán, Inglés
Francés

Montero Barnola, Zianya Verónica
Xanit. Hospital de Benalmádena
Cmno. de Gilabert, S/N
Tel.: 952 443 119 - 952 367 190
29630 Benalmadena Costa
Previa cita
Alemán, Inglés
Francés

Ortiz Rueda, Manuel
Xanit. Hospital de Benalmádena
Cmno. de Gilabert, S/N
Tel.: 952 443 119 - 952 367 190
29630 Benalmadena Costa
Previa cita
Alemán, Inglés
Francés

Pérez Arcos, José Antonio
Xanit. Hospital de Benalmádena
Cmno. de Gilabert, S/N
Tel.: 952 443 119 - 952 367 190
29630 Benalmadena Costa
Previa cita
Alemán, Inglés
Francés

Piedrola Maroto, David
Xanit. Hospital de Benalmádena
Cmno. de Gilabert, S/N
Tel.: 952 443 119 - 952 367 190
29630 Benalmadena Costa
Previa cita
Alemán, Inglés
Francés

Reyes Eldblon, Andrés Robin
Xanit. Hospital de Benalmádena
Cmno. de Gilabert, S/N
Tel.: 952 443 119 - 952 367 190
29630 Benalmadena Costa
Previa cita
Alemán, Inglés
Francés

PSIQUIATRÍA

Padilla Martínez, Jaime
Xanit. Hospital de Benalmádena
Cmno. de Gilabert, S/N
Tel.: 952 443 119 - 952 367 190
29630 Benalmadena Costa
Previa cita
Alemán, Inglés
Francés

Sánchez Caballero, Rahuel
Clínica RV Benalmádena
C/ San Juan, 17 Bajo
Tel.: 952 964 416
29631 Arroyo de la Miel
Previa cita

Torralba Roses, José María
Xanit. Hospital de Benalmádena
Cmno. de Gilabert, S/N
Tel.: 952 443 119 - 952 367 190
29630 Benalmadena Costa
Previa cita
Alemán, Inglés
Francés

REHABILITACIÓN

García García, Ana Mª
Clínica RV Benalmádena
C/ San Juan, 17 Bajo
Tel.: 952 964 416
29631 Arroyo de la Miel
Previa cita

REUMATOLOGÍA

Díaz Cordovés Rego, Mª Gisela
Xanit. Hospital de Benalmádena
Cmno. de Gilabert, S/N
Tel.: 952 443 119 - 952 367 190
29630 Benalmadena Costa
Previa cita
Alemán, Inglés
Francés

Rojas Giménez, Marta
Xanit. Hospital de Benalmádena
Cmno. de Gilabert, S/N
Tel.: 952 443 119 - 952 367 190
29630 Benalmadena Costa
Previa cita
Alemán, Inglés
Francés

TRAUMATOLOGÍA Y ORTOPEDIA

Caballero Angulo, José Antonio
Clínica RV Benalmádena
C/ San Juan, 17 Bajo
Tel.: 952 964 416
29631 Arroyo de la Miel
Previa cita

Díaz Gálvez, Mª Esther
Xanit. Hospital de Benalmádena
Cmno. de Gilabert, S/N
Tel.: 952 443 119 - 952 367 190
29630 Benalmadena Costa
Previa cita
Alemán, Inglés
Francés

Díaz Martín, Aurelio Andrés
Xanit. Hospital de Benalmádena
Cmno. de Gilabert, S/N
Tel.: 952 443 119 - 952 367 190
29630 Benalmadena Costa
Previa cita
Alemán, Inglés
Francés

Fernández Martín, José Antonio
Xanit. Hospital de Benalmádena
Cmno. de Gilabert, S/N
Tel.: 952 443 119 - 952 367 190
29630 Benalmadena Costa
Previa cita
Alemán, Inglés
Francés

Fernández Velázquez, Álvaro
Xanit. Hospital de Benalmádena
Cmno. de Gilabert, S/N
Tel.: 952 443 119 - 952 367 190
29630 Benalmadena Costa
Previa cita
Alemán, Inglés
Francés

Fuentes Salguero, Luis
Clínica Médica Cume
Avda. De la Constitucion, 61 Local 2-3
Tel.: 951 248 394
29631 Arroyo de la Miel
Previa cita

Garrido Pereiro, José Luis
Xanit. Hospital de Benalmádena
Cmno. de Gilabert, S/N
Tel.: 952 443 119 - 952 367 190
29630 Benalmadena Costa
Previa cita
Alemán, Inglés
Francés

Guerrero Guerrero, Antonio
Xanit. Hospital de Benalmádena
Cmno. de Gilabert, S/N
Tel.: 952 443 119 - 952 367 190
29630 Benalmadena Costa
Previa cita
Alemán, Inglés
Francés

Idiart, Raphael Pierre
Xanit. Hospital de Benalmádena
Cmno. de Gilabert, S/N
Tel.: 952 443 119 - 952 367 190
29630 Benalmadena Costa
Previa cita
Alemán, Inglés
Francés

Morales Bulján, Luis
Xanit. Hospital de Benalmádena
Cmno. de Gilabert, S/N
Tel.: 952 443 119 - 952 367 190
29630 Benalmadena Costa
Previa cita
Alemán, Inglés
Francés

Narváez Jiménez, Antonio
Xanit. Hospital de Benalmádena
Cmno. de Gilabert, S/N
Tel.: 952 443 119 - 952 367 190
29630 Benalmadena Costa
Previa cita
Alemán, Inglés
Francés

Pérez Lara, Juan Mª
Clínica Médica Cume
Avda. De la Constitucion, 61 Local 2-3
Tel.: 951 248 394
29631 Arroyo de la Miel
Previa cita

Pascual Mamely, Ignacio Fco.
Clínica RV Benalmádena
C/ San Juan, 17 Bajo
Tel.: 952 964 416
29631 Arroyo de la Miel
Previa cita

Robaina Ruíz, Lázaro
Clínica Arroyo
Avda. Salvador Vicente, 6
Tel.: 952 576 363
29631 Arroyo de la Miel
Pedir hora
Inglés

Sánchez García, Ángela
Xanit. Hospital de Benalmádena
Cmno. de Gilabert, S/N
Tel.: 952 443 119 - 952 367 190
29630 Benalmadena Costa
Previa cita
Alemán, Inglés
Francés

Serrano Fernández, José Miguel
Xanit. Hospital de Benalmádena
Cmno. de Gilabert, S/N
Tel.: 952 443 119 - 952 367 190
29630 Benalmadena Costa
Previa cita
Alemán, Inglés
Francés

Soria Cañadas, Andrés Miguel
Xanit. Hospital de Benalmádena
Cmno. de Gilabert, S/N
Tel.: 952 443 119 - 952 367 190
29630 Benalmadena Costa
Previa cita
Alemán, Inglés
Francés

Villalba Cortés, Mª Teresa
Xanit. Hospital de Benalmádena
Cmno. de Gilabert, S/N
Tel.: 952 443 119 - 952 367 190
29630 Benalmadena Costa
Previa cita
Alemán, Inglés
Francés

UROLOGÍA

Agüera Fernández, Luis
Xanit. Hospital de Benalmádena
Cmno. de Gilabert, S/N
Tel.: 952 443 119 - 952 367 190
29630 Benalmadena Costa
Previa cita
Alemán, Inglés
Francés

Arocena García - Tapia, Juan
Xanit. Hospital de Benalmádena
Cmno. de Gilabert, S/N
Tel.: 952 443 119 - 952 367 190
29630 Benalmadena Costa
Previa cita
Alemán, Inglés
Francés

García Penit, Javier
Xanit. Hospital de Benalmádena
Cmno. de Gilabert, S/N
Tel.: 952 443 119 - 952 367 190
29630 Benalmadena Costa
Previa cita
Alemán, Inglés
Francés

Julve Villalta, Emilio
Xanit. Hospital de Benalmádena
Cmno. de Gilabert, S/N
Tel.: 952 443 119 - 952 367 190
29630 Benalmadena Costa
Previa cita
Alemán, Inglés
Francés

Machuca Santa Cruz, Francisco Javier
Xanit. Hospital de Benalmádena
Cmno. de Gilabert, S/N
Tel.: 952 443 119 - 952 367 190
29630 Benalmadena Costa
Previa cita
Alemán, Inglés
Francés

Navarro Vílchez, Pablo
Clínica RV Benalmádena
C/ San Juan, 17 Bajo
Tel.: 952 964 416
29631 Arroyo de la Miel
Previa cita

ECOCARDIOGRAFÍA

Barrera Cordero, Alberto
Xanit. Hospital de Benalmádena
Cmno. de Gilabert, S/N
Tel.: 952 443 119 - 952 367 190
29630 Benalmadena Costa
Previa cita
Alemán, Inglés
Francés

Becerra Muñoz, Víctor Manuel
Xanit. Hospital de Benalmádena
Cmno. de Gilabert, S/N
Tel.: 952 443 119 - 952 367 190
29630 Benalmadena Costa
Previa cita
Alemán, Inglés
Francés

Cabrera Bueno, Fernando
Xanit. Hospital de Benalmádena
Cmno. de Gilabert, S/N
Tel.: 952 443 119 - 952 367 190
29630 Benalmadena Costa
Previa cita
Alemán, Inglés
Francés

Campos Arjona, Rafael
Xanit. Hospital de Benalmádena
Cmno. de Gilabert, S/N
Tel.: 952 443 119 - 952 367 190
29630 Benalmadena Costa
Previa cita
Alemán, Inglés
Francés

De Lemos Albaladejo, Rocío
Xanit. Hospital de Benalmádena
Cmno. de Gilabert, S/N
Tel.: 952 443 119 - 952 367 190
29630 Benalmadena Costa
Previa cita
Alemán, Inglés
Francés

Elena Aldana, Daniel José
Xanit. Hospital de Benalmádena
Cmno. de Gilabert, S/N
Tel.: 952 443 119 - 952 367 190
29630 Benalmadena Costa
Previa cita
Alemán, Inglés
Francés

Fernández García, Patricia
Xanit. Hospital de Benalmádena
Cmno. de Gilabert, S/N
Tel.: 952 443 119 - 952 367 190
29630 Benalmadena Costa
Previa cita
Alemán, Inglés
Francés

Fernández Pastor, Julia
Xanit. Hospital de Benalmádena
Cmno. de Gilabert, S/N
Tel.: 952 443 119 - 952 367 190
29630 Benalmadena Costa
Previa cita
Alemán, Inglés
Francés

Guijarro Contreras, Ana
Xanit. Hospital de Benalmádena
Cmno. de Gilabert, S/N
Tel.: 952 443 119 - 952 367 190
29630 Benalmadena Costa
Previa cita
Alemán, Inglés
Francés

Gómez Doblas, Juan José
Xanit. Hospital de Benalmádena
Cmno. de Gilabert, S/N
Tel.: 952 443 119 - 952 367 190
29630 Benalmadena Costa
Previa cita
Alemán, Inglés
Francés

Hernández García, José María
Xanit. Hospital de Benalmádena
Cmno. de Gilabert, S/N
Tel.: 952 443 119 - 952 367 190
29630 Benalmadena Costa
Previa cita
Alemán, Inglés
Francés

López Salguero, José Raúl
Xanit. Hospital de Benalmádena
Cmno. de Gilabert, S/N
Tel.: 952 443 119 - 952 367 190
29630 Benalmadena Costa
Previa cita
Alemán, Inglés
Francés

Martínez Alonso, Miguel Ángel
Xanit. Hospital de Benalmádena
Cmno. de Gilabert, S/N
Tel.: 952 443 119 - 952 367 190
29630 Benalmadena Costa
Previa cita
Alemán, Inglés
Francés

Molina Mora, Mª José
Xanit. Hospital de Benalmádena
Cmno. de Gilabert, S/N
Tel.: 952 443 119 - 952 367 190
29630 Benalmadena Costa
Previa cita
Alemán, Inglés
Francés

Muñoz García, Antonio Jesús
Xanit. Hospital de Benalmádena
Cmno. de Gilabert, S/N
Tel.: 952 443 119 - 952 367 190
29630 Benalmadena Costa
Previa cita
Alemán, Inglés
Francés

Robles Mezcua, Ainhoa
Xanit. Hospital de Benalmádena
Cmno. de Gilabert, S/N
Tel.: 952 443 119 - 952 367 190
29630 Benalmadena Costa
Previa cita
Alemán, Inglés
Francés

Ruíz Salas, Amalio
Xanit. Hospital de Benalmádena
Cmno. de Gilabert, S/N
Tel.: 952 443 119 - 952 367 190
29630 Benalmadena Costa
Previa cita
Alemán, Inglés
Francés

ECOGRAFÍA UROLÓGICA

Agüera Fernández, Luis
Xanit. Hospital de Benalmádena
Cmno. de Gilabert, S/N
Tel.: 952 443 119 - 952 367 190
29630 Benalmadena Costa
Previa cita
Alemán, Inglés
Francés

Arocena García - Tapia, Juan
Xanit. Hospital de Benalmádena
Cmno. de Gilabert, S/N
Tel.: 952 443 119 - 952 367 190
29630 Benalmadena Costa
Previa cita
Alemán, Inglés
Francés

García Penit, Javier
Xanit. Hospital de Benalmádena
Cmno. de Gilabert, S/N
Tel.: 952 443 119 - 952 367 190
29630 Benalmadena Costa
Previa cita
Alemán, Inglés
Francés

Julve Villalta, Emilio
Xanit. Hospital de Benalmádena
Cmno. de Gilabert, S/N
Tel.: 952 443 119 - 952 367 190
29630 Benalmadena Costa
Previa cita
Alemán, Inglés
Francés

Machuca Santa Cruz, Francisco Javier
Xanit. Hospital de Benalmádena
Cmno. de Gilabert, S/N
Tel.: 952 443 119 - 952 367 190
29630 Benalmadena Costa
Previa cita
Alemán, Inglés
Francés

Navarro Vílchez, Pablo
Clínica RV Benalmádena
C/ San Juan, 17 Bajo
Tel.: 952 964 416
29631 Arroyo de la Miel
Previa cita

ERGOMETRÍA

Barrera Cordero, Alberto
Xanit. Hospital de Benalmádena
Cmno. de Gilabert, S/N
Tel.: 952 443 119 - 952 367 190
29630 Benalmadena Costa
Previa cita
Alemán, Inglés
Francés

Becerra Muñoz, Víctor Manuel
Xanit. Hospital de Benalmádena
Cmno. de Gilabert, S/N
Tel.: 952 443 119 - 952 367 190
29630 Benalmadena Costa
Previa cita
Alemán, Inglés
Francés

Cabrera Bueno, Fernando
Xanit. Hospital de Benalmádena
Cmno. de Gilabert, S/N
Tel.: 952 443 119 - 952 367 190
29630 Benalmadena Costa
Previa cita
Alemán, Inglés
Francés

Campos Arjona, Rafael
Xanit. Hospital de Benalmádena
Cmno. de Gilabert, S/N
Tel.: 952 443 119 - 952 367 190
29630 Benalmadena Costa
Previa cita
Alemán, Inglés
Francés

De Lemos Albaladejo, Rocío
Xanit. Hospital de Benalmádena
Cmno. de Gilabert, S/N
Tel.: 952 443 119 - 952 367 190
29630 Benalmadena Costa
Previa cita
Alemán, Inglés
Francés

Elena Aldana, Daniel José
Xanit. Hospital de Benalmádena
Cmno. de Gilabert, S/N
Tel.: 952 443 119 - 952 367 190
29630 Benalmadena Costa
Previa cita
Alemán, Inglés
Francés

Fernández García, Patricia
Xanit. Hospital de Benalmádena
Cmno. de Gilabert, S/N
Tel.: 952 443 119 - 952 367 190
29630 Benalmadena Costa
Previa cita
Alemán, Inglés
Francés

Fernández Pastor, Julia
Xanit. Hospital de Benalmádena
Cmno. de Gilabert, S/N
Tel.: 952 443 119 - 952 367 190
29630 Benalmadena Costa
Previa cita
Alemán, Inglés
Francés

Guijarro Contreras, Ana
Xanit. Hospital de Benalmádena
Cmno. de Gilabert, S/N
Tel.: 952 443 119 - 952 367 190
29630 Benalmadena Costa
Previa cita
Alemán, Inglés
Francés

Gómez Doblas, Juan José
Xanit. Hospital de Benalmádena
Cmno. de Gilabert, S/N
Tel.: 952 443 119 - 952 367 190
29630 Benalmadena Costa
Previa cita
Alemán, Inglés
Francés

Hernández García, José María
Xanit. Hospital de Benalmádena
Cmno. de Gilabert, S/N
Tel.: 952 443 119 - 952 367 190
29630 Benalmadena Costa
Previa cita
Alemán, Inglés
Francés

López Salguero, José Raúl
Xanit. Hospital de Benalmádena
Cmno. de Gilabert, S/N
Tel.: 952 443 119 - 952 367 190
29630 Benalmadena Costa
Previa cita
Alemán, Inglés
Francés

Martínez Alonso, Miguel Ángel
Xanit. Hospital de Benalmádena
Cmno. de Gilabert, S/N
Tel.: 952 443 119 - 952 367 190
29630 Benalmadena Costa
Previa cita
Alemán, Inglés
Francés

Molina Mora, Mª José
Xanit. Hospital de Benalmádena
Cmno. de Gilabert, S/N
Tel.: 952 443 119 - 952 367 190
29630 Benalmadena Costa
Previa cita
Alemán, Inglés
Francés

Muñoz García, Antonio Jesús
Xanit. Hospital de Benalmádena
Cmno. de Gilabert, S/N
Tel.: 952 443 119 - 952 367 190
29630 Benalmadena Costa
Previa cita
Alemán, Inglés
Francés

Robles Mezcua, Ainhoa
Xanit. Hospital de Benalmádena
Cmno. de Gilabert, S/N
Tel.: 952 443 119 - 952 367 190
29630 Benalmadena Costa
Previa cita
Alemán, Inglés
Francés

Ruíz Salas, Amalio
Xanit. Hospital de Benalmádena
Cmno. de Gilabert, S/N
Tel.: 952 443 119 - 952 367 190
29630 Benalmadena Costa
Previa cita
Alemán, Inglés
Francés

HOLTER

Barrera Cordero, Alberto
Xanit. Hospital de Benalmádena
Cmno. de Gilabert, S/N
Tel.: 952 443 119 - 952 367 190
29630 Benalmadena Costa
Previa cita
Alemán, Inglés
Francés

Becerra Muñoz, Víctor Manuel
Xanit. Hospital de Benalmádena
Cmno. de Gilabert, S/N
Tel.: 952 443 119 - 952 367 190
29630 Benalmadena Costa
Previa cita
Alemán, Inglés
Francés

Cabrera Bueno, Fernando
Xanit. Hospital de Benalmádena
Cmno. de Gilabert, S/N
Tel.: 952 443 119 - 952 367 190
29630 Benalmadena Costa
Previa cita
Alemán, Inglés
Francés

Campos Arjona, Rafael
Xanit. Hospital de Benalmádena
Cmno. de Gilabert, S/N
Tel.: 952 443 119 - 952 367 190
29630 Benalmadena Costa
Previa cita
Alemán, Inglés
Francés

De Lemos Albaladejo, Rocío
Xanit. Hospital de Benalmádena
Cmno. de Gilabert, S/N
Tel.: 952 443 119 - 952 367 190
29630 Benalmadena Costa
Previa cita
Alemán, Inglés
Francés

Elena Aldana, Daniel José
Xanit. Hospital de Benalmádena
Cmno. de Gilabert, S/N
Tel.: 952 443 119 - 952 367 190
29630 Benalmadena Costa
Previa cita
Alemán, Inglés
Francés

Fernández García, Patricia
Xanit. Hospital de Benalmádena
Cmno. de Gilabert, S/N
Tel.: 952 443 119 - 952 367 190
29630 Benalmadena Costa
Previa cita
Alemán, Inglés
Francés

Fernández Pastor, Julia
Xanit. Hospital de Benalmádena
Cmno. de Gilabert, S/N
Tel.: 952 443 119 - 952 367 190
29630 Benalmadena Costa
Previa cita
Alemán, Inglés
Francés

Guijarro Contreras, Ana
Xanit. Hospital de Benalmádena
Cmno. de Gilabert, S/N
Tel.: 952 443 119 - 952 367 190
29630 Benalmadena Costa
Previa cita
Alemán, Inglés
Francés

Gómez Doblas, Juan José
Xanit. Hospital de Benalmádena
Cmno. de Gilabert, S/N
Tel.: 952 443 119 - 952 367 190
29630 Benalmadena Costa
Previa cita
Alemán, Inglés
Francés

Hernández García, José María
Xanit. Hospital de Benalmádena
Cmno. de Gilabert, S/N
Tel.: 952 443 119 - 952 367 190
29630 Benalmadena Costa
Previa cita
Alemán, Inglés
Francés

López Salguero, José Raúl
Xanit. Hospital de Benalmádena
Cmno. de Gilabert, S/N
Tel.: 952 443 119 - 952 367 190
29630 Benalmadena Costa
Previa cita
Alemán, Inglés
Francés

Martínez Alonso, Miguel Ángel
Xanit. Hospital de Benalmádena
Cmno. de Gilabert, S/N
Tel.: 952 443 119 - 952 367 190
29630 Benalmadena Costa
Previa cita
Alemán, Inglés
Francés

Molina Mora, Mª José
Xanit. Hospital de Benalmádena
Cmno. de Gilabert, S/N
Tel.: 952 443 119 - 952 367 190
29630 Benalmadena Costa
Previa cita
Alemán, Inglés
Francés

Muñoz García, Antonio Jesús
Xanit. Hospital de Benalmádena
Cmno. de Gilabert, S/N
Tel.: 952 443 119 - 952 367 190
29630 Benalmadena Costa
Previa cita
Alemán, Inglés
Francés

Robles Mezcua, Ainhoa
Xanit. Hospital de Benalmádena
Cmno. de Gilabert, S/N
Tel.: 952 443 119 - 952 367 190
29630 Benalmadena Costa
Previa cita
Alemán, Inglés
Francés

Ruíz Salas, Amalio
Xanit. Hospital de Benalmádena
Cmno. de Gilabert, S/N
Tel.: 952 443 119 - 952 367 190
29630 Benalmadena Costa
Previa cita
Alemán, Inglés
Francés

ANÁLISIS CLÍNICOS

Biofac - Arroyo
C/ San Juan, 17
Tel.: 952 560 811
29631 Arroyo de la Miel
De lunes a viernes de 8:30 a 13:30h

Clínica Arroyo
C/ Salvador Vicente, 6
Tel.: 952 576 363
29631 Arroyo de la Miel
De lunes a viernes de 8:30 a 11h

ANATOMÍA PATOLÓGICA

Álvarez Mancha, Ana Isabel
Xanit. Hospital de Benalmádena
Cmno. de Gilabert, S/N
Tel.: 952 443 119 - 952 367 190
29630 Benalmadena Costa
Previa cita
Alemán, Inglés
Francés

Estrada Canjura, Denis Gerardo
Xanit. Hospital de Benalmádena
Cmno. de Gilabert, S/N
Tel.: 952 443 119 - 952 367 190
29630 Benalmadena Costa
Previa cita
Alemán, Inglés
Francés

Matilla Vicente, Alfredo
Xanit. Hospital de Benalmádena
Cmno. de Gilabert, S/N
Tel.: 952 443 119 - 952 367 190
29630 Benalmadena Costa
Previa cita
Alemán, Inglés
Francés

Prieto Cuadra, Juan Daniel
Xanit. Hospital de Benalmádena
Cmno. de Gilabert, S/N
Tel.: 952 443 119 - 952 367 190
29630 Benalmadena Costa
Previa cita
Alemán, Inglés
Francés

Rodero González, Mª Carmen
Xanit. Hospital de Benalmádena
Cmno. de Gilabert, S/N
Tel.: 952 443 119 - 952 367 190
29630 Benalmadena Costa
Previa cita
Alemán, Inglés
Francés

DENSITOMETRÍA ÓSEA

Telf. Autorizaciones:
976 768 997

Xanit. Hospital de Benalmádena
Cmno. de Gilabert, S/N
29630 Benalmadena Costa
Previa cita
Alemán, Inglés
Francés

MAMOGRAFÍA

Xanit. Hospital de Benalmádena
Cmno. de Gilabert, S/N
Tel.: 952 443 119 - 952 367 190
29630 Benalmadena Costa
Previa cita
Alemán, Inglés
Francés

NEUROFISIOLOGÍA CLÍNICA

Álvarez López, María Mercedes
Xanit. Hospital de Benalmádena
Cmno. de Gilabert, S/N
Tel.: 952 443 119 - 952 367 190
29630 Benalmadena Costa
Previa cita
Alemán, Inglés
Francés

Fernández - Figares Montes, María
Xanit. Hospital de Benalmádena
Cmno. de Gilabert, S/N
Tel.: 952 443 119 - 952 367 190
29630 Benalmadena Costa
Previa cita
Alemán, Inglés
Francés

González Gálvez, Daniel
Xanit. Hospital de Benalmádena
Cmno. de Gilabert, S/N
Tel.: 952 443 119 - 952 367 190
29630 Benalmadena Costa
Previa cita
Alemán, Inglés
Francés

López Molina, Isabel
Xanit. Hospital de Benalmádena
Cmno. de Gilabert, S/N
Tel.: 952 443 119 - 952 367 190
29630 Benalmadena Costa
Previa cita
Alemán, Inglés
Francés

Montiel Durán, Mª José
Clínica Médica Cume
Avda. De la Constitucion, 61 Local 2-3
Tel.: 951 248 394
29631 Arroyo de la Miel
Previa cita

RADIOLOGÍA CONVENCIONAL

Álvarez Rey, Ignacio
Xanit. Hospital de Benalmádena
Cmno. de Gilabert, S/N
Tel.: 952 443 119 - 952 367 190
29630 Benalmadena Costa
Previa cita
Alemán, Inglés
Francés

Alcaide Martín, Diego
Xanit. Hospital de Benalmádena
Cmno. de Gilabert, S/N
Tel.: 952 443 119 - 952 367 190
29630 Benalmadena Costa
Previa cita
Alemán, Inglés
Francés

Del Toro Ortega, Arturo
Xanit. Hospital de Benalmádena
Cmno. de Gilabert, S/N
Tel.: 952 443 119 - 952 367 190
29630 Benalmadena Costa
Previa cita
Alemán, Inglés
Francés

García Gutiérrez, Guillermo
Xanit. Hospital de Benalmádena
Cmno. de Gilabert, S/N
Tel.: 952 443 119 - 952 367 190
29630 Benalmadena Costa
Previa cita
Alemán, Inglés
Francés

Gómez Rebollo, Celestino
Xanit. Hospital de Benalmádena
Cmno. de Gilabert, S/N
Tel.: 952 443 119 - 952 367 190
29630 Benalmadena Costa
Previa cita
Alemán, Inglés
Francés

Hernández Artorga, Enrique
Xanit. Hospital de Benalmádena
Cmno. de Gilabert, S/N
Tel.: 952 443 119 - 952 367 190
29630 Benalmadena Costa
Previa cita
Alemán, Inglés
Francés

Muñoz Ruiz - Canela, José Joaquín
Xanit. Hospital de Benalmádena
Cmno. de Gilabert, S/N
Tel.: 952 443 119 - 952 367 190
29630 Benalmadena Costa
Previa cita
Alemán, Inglés
Francés

Osuna Boy, M. Teresa
Xanit. Hospital de Benalmádena
Cmno. de Gilabert, S/N
Tel.: 952 443 119 - 952 367 190
29630 Benalmadena Costa
Previa cita
Alemán, Inglés
Francés

Ramos Torres, César Augusto
Xanit. Hospital de Benalmádena
Cmno. de Gilabert, S/N
Tel.: 952 443 119 - 952 367 190
29630 Benalmadena Costa
Previa cita
Alemán, Inglés
Francés

Regaña Feijoo, M. José
Xanit. Hospital de Benalmádena
Cmno. de Gilabert, S/N
Tel.: 952 443 119 - 952 367 190
29630 Benalmadena Costa
Previa cita
Alemán, Inglés
Francés

Rivada Antich, Eva
Xanit. Hospital de Benalmádena
Cmno. de Gilabert, S/N
Tel.: 952 443 119 - 952 367 190
29630 Benalmadena Costa
Previa cita
Alemán, Inglés
Francés

Rodríguez Pavón, Carmen María
Xanit. Hospital de Benalmádena
Cmno. de Gilabert, S/N
Tel.: 952 443 119 - 952 367 190
29630 Benalmadena Costa
Previa cita
Alemán, Inglés
Francés

Sánchez Gallego, Patricia
Xanit. Hospital de Benalmádena
Cmno. de Gilabert, S/N
Tel.: 952 443 119 - 952 367 190
29630 Benalmadena Costa
Previa cita
Alemán, Inglés
Francés

Tapia Guerrero, Ana
Xanit. Hospital de Benalmádena
Cmno. de Gilabert, S/N
Tel.: 952 443 119 - 952 367 190
29630 Benalmadena Costa
Previa cita
Alemán, Inglés
Francés

RADIOLOGÍA DENTAL

Mugurel Coman, Mihai
Centro Dental Estético Higuerón
Avda. Retamar, S/N Local 10
Tel.: 952 569 553
29639 Benalmadena
Previa cita

Rodríguez España, Mª Carmen
Clínica Arroyo
Avda. Salvador Vicente, 6
Tel.: 952 576 363
29631 Arroyo de la Miel
De lunes a viernes de 10 a 14h y 17 a 21 h.
Previa cita
Inglés

Xanit. Hospital de Benalmádena
Cmno. de Gilabert, S/N
Tel.: 952 443 119 - 952 367 190
29630 Benalmadena Costa
Previa cita
Alemán, Inglés
Francés

RESONANCIA MAGNÉTICA NUCLEAR. R.M.N.

Telf. Autorizaciones:
976 768 997

Xanit. Hospital de Benalmádena
Cmno. de Gilabert, S/N
29630 Benalmadena Costa
Previa cita
Alemán, Inglés
Francés

TOMOGRAFÍA AXIAL COMPUTERIZADA. T.A.C.

Telf. Autorizaciones:
976 768 997

Xanit. Hospital de Benalmádena
Cmno. de Gilabert, S/N
29630 Benalmadena Costa
Previa cita
Alemán, Inglés
Francés

ENDOSCOPIA DIGESTIVA

Casado Bernabéu, Aida
Xanit. Hospital de Benalmádena
Cmno. de Gilabert, S/N
Tel.: 952 443 119 - 952 367 190
29630 Benalmadena Costa
Previa cita
Alemán, Inglés
Francés

Cueto Torreblanca, Ignacio
Xanit. Hospital de Benalmádena
Cmno. de Gilabert, S/N
Tel.: 952 443 119 - 952 367 190
29630 Benalmadena Costa
Previa cita
Alemán, Inglés
Francés

González Amores, Yolanda
Xanit. Hospital de Benalmádena
Cmno. de Gilabert, S/N
Tel.: 952 443 119 - 952 367 190
29630 Benalmadena Costa
Previa cita
Alemán, Inglés
Francés

Hinojosa Guadiz, Jenifer
Xanit. Hospital de Benalmádena
Cmno. de Gilabert, S/N
Tel.: 952 443 119 - 952 367 190
29630 Benalmadena Costa
Previa cita
Alemán, Inglés
Francés

Jiménez Contreras, Susana
Xanit. Hospital de Benalmádena
Cmno. de Gilabert, S/N
Tel.: 952 443 119 - 952 367 190
29630 Benalmadena Costa
Previa cita
Alemán, Inglés
Francés

Martín Ocaña, Francisca
Xanit. Hospital de Benalmádena
Cmno. de Gilabert, S/N
Tel.: 952 443 119 - 952 367 190
29630 Benalmadena Costa
Previa cita
Alemán, Inglés
Francés

Ortiz López, Nuria
Xanit. Hospital de Benalmádena
Cmno. de Gilabert, S/N
Tel.: 952 443 119 - 952 367 190
29630 Benalmadena Costa
Previa cita
Alemán, Inglés
Francés

FISIOTERAPIA

Clínica Médica Cume
Avda. De la Constitucion, 61 Local 2-3
Tel.: 951 248 394
29631 Arroyo de la Miel
Previa cita

Clínica Medikal Kine & Shock Wave
Avda. Blas Infante, 22 Bajo
Tel.: 952 961 851
29631 Arroyo de la Miel
Previa cita

Lara Gómez, Rubén
Clínica RV Benalmádena
C/ San Juan, 17 Bajo
Tel.: 952 964 416
29631 Arroyo de la Miel
Previa cita

Luzón Rodríguez, Mª José
Avda. Salvador Vicente, 11 Bloque 6
Tel.: 952 446 655
29631 Arroyo de la Miel
Previa cita

PODOLOGÍA

Bouaouda Arafa, Amine
Clínica RV Benalmádena
C/ San Juan, 17 Bajo
Tel.: 952 964 416
29631 Arroyo de la Miel
Previa cita

Hermo Martínez, Ana
Clínica Médica Cume
Avda. De la Constitucion, 61 Local 2-3
Tel.: 951 248 394
29631 Arroyo de la Miel
Previa cita

Nouayti, Hajar
Clínica RV Benalmádena
C/ San Juan, 17 Bajo
Tel.: 952 964 416
29631 Arroyo de la Miel
Previa cita

Pérez Panero, Alberto José
Clínica Medikal Kine & Shock Wave
Avda. Blas Infante, 22 Bajo
Tel.: 952 961 851
29631 Arroyo de la Miel
Previa cita

William López, Migdalia Isabel
Clínica Arroyo
Avda. Salvador Vicente, 6
Tel.: 952 576 363
29631 Arroyo de la Miel
Previa cita
Inglés

PREPARACIÓN Y RECUPERACIÓN POSTPARTO

Línea Médica del Embarazo:
976 991 199

Fajardo Valle, Aranzazu
Avda. del Cosmos, S/N Parcela B.1ª
Plan.Centro C.Santangelo
Tel.: 654 531 692
29639 Benalmadena
Miércoles de 11 a 13h y 18:30 a 20:30h Previa cita

PSICOLOGÍA

Almagro Villanueva, Margarita
Clínica RV Benalmádena
C/ San Juan, 17 Bajo
Tel.: 952 964 416
29631 Arroyo de la Miel
Previa cita

Mira Contreras, Francisco Jesús
C/ Lanzarote, 2-1ºB Edf. Lorca. Centro de Psicología Impulso
Tel.: 653 517 784
29631 Arroyo de la Miel
De lunes a viernes de 10 a 14h y de 16 a 20h.
Previa cita

Tejón Márquez, Vanesa
C/ Pepa Guerra Valdenebro, S/N Edf. Al-Andalus Bajo
Tel.: 646 660 694
29631 Arroyo de la Miel
Previa cita

ODONTOLOGÍA GENERAL

Gil Muñoz, Serafín
Avda. Federico García Lorca, 5 2º A
Tel.: 952 564 077
29631 Arroyo de la Miel
Previa cita

Mugurel Coman, Mihai
Centro Dental Estético Higuerón
Avda. Retamar, S/N Local 10
Tel.: 952 569 553
29639 Benalmadena
Lu. a Vi. de 9:30 a 13:30h y de 16 a 20h y Sab. de 9:30 a 13:30h. Previa cita

Ramos Muñoz, Pilar
Centro Dental Estético Higuerón
Avda. Retamar, S/N Local 10
Tel.: 952 569 553
29639 Benalmadena
Lu. a Vi. de 9:30 a 13:30h y de 16 a 20h y Sab. de 9:30 a 13:30h. Previa cita

Rodríguez España, Mª Carmen
Clínica Arroyo
Avda. Salvador Vicente, 6
Tel.: 952 576 363
29631 Arroyo de la Miel
De lunes a viernes de 10 a 14h y 17 a 21 h.
Previa cita
Inglés

ODONTOLOGÍA IMPLANTES

Gil Muñoz, Serafín
Avda. Federico García Lorca, 5 2º A
Tel.: 952 564 077
29631 Arroyo de la Miel
Previa cita

Mugurel Coman, Mihai
Centro Dental Estético Higuerón
Avda. Retamar, S/N Local 10
Tel.: 952 569 553
29639 Benalmadena
Lu. a Vi. de 9:30 a 13:30h y de 16 a 20h y Sab. de 9:30 a 13:30h. Previa cita

Rodríguez España, Mª Carmen
Clínica Arroyo
Avda. Salvador Vicente, 6
Tel.: 952 576 363
29631 Arroyo de la Miel
De lunes a viernes de 10 a 14h y 17 a 21 h.
Previa cita
Inglés

ODONTOLOGÍA ORTODONCIA

Ramos Muñoz, Pilar
Centro Dental Estético Higuerón
Avda. Retamar, S/N Local 10
Tel.: 952 569 553
29639 Benalmadena
Lu. a Vi. de 9:30 a 13:30h y de 16 a 20h y Sab. de 9:30 a 13:30h. Previa cita

Rodríguez España, Mª Carmen
Clínica Arroyo
Avda. Salvador Vicente, 6
Tel.: 952 576 363
29631 Arroyo de la Miel
De lunes a viernes de 10 a 14h y 17 a 21 h.
Previa cita
Inglés

CÁRTAMA

MEDICINA GENERAL

Línea Médica:
976 991 199

Álvarez Martín, Guillermo
Policlínica Lacibis Cártama
Avda. Andalucia, 77 Edif.Procolamar
Bloq.1-1ºC
Tel.: 952 421 769
29580 Estacion de Cartama
Previa cita
Alemán

Agüera Agüera, Francisca
Policlínica Lacibis Cártama
Avda. Andalucia, 77 Edif.Procolamar
Bloq.1-1ºC
Tel.: 952 421 769
29580 Estacion de Cartama
Previa cita
Alemán

López Durán, José Luis
Policlínica Lacibis Cártama
Avda. Andalucia, 77 Edif.Procolamar
Bloq.1-1ºC
Tel.: 952 421 769
29580 Estacion de Cartama
Previa cita
Alemán

Merayo Vega, Antonio
Policlínica Lacibis Cártama
Avda. Andalucia, 77 Edif.Procolamar
Bloq.1-1ºC
Tel.: 952 421 769
29580 Estacion de Cartama
Previa cita
Alemán

Rojas Morales, Miriam
Policlínica Lacibis Cártama
Avda. Andalucia, 77 Edif.Procolamar
Bloq.1-1ºC
Tel.: 952 421 769
29580 Estacion de Cartama
Previa cita
Alemán

PEDIATRÍA

Línea Médica Pediátrica:
976 991 199

Ariza Aranda, Salvador
Policlínica Lacibis Cártama
Avda. Andalucia, 77 Edif.Procolamar
Bloq.1-1ºC
Tel.: 952 421 769
29580 Estacion de Cartama
Previa cita
Alemán

ENFERMERÍA

García Díaz, Jesica
Policlínica Lacibis Cártama
Avda. Andalucia, 77 Edif.Procolamar
Bloq.1-1ºC
Tel.: 952 421 769
29580 Estacion de Cartama
Previa cita
Alemán

ALERGOLOGÍA

Posadas Miranda, Teresa
Policlínica Lacibis Cártama
Avda. Andalucia, 77 Edif.Procolamar
Bloq.1-1ºC
Tel.: 952 421 769
29580 Estacion de Cartama
Previa cita
Alemán

APARATO DIGESTIVO

Salva Villar, Pilar
Policlínica Lacibis Cártama
Avda. Andalucia, 77 Edif.Procolamar
Bloq.1-1ºC
Tel.: 952 421 769
29580 Estacion de Cartama
Previa cita
Alemán

CARDIOLOGÍA

Valle Alberca, Almudena
Policlínica Lacibis Cártama
Avda. Andalucia, 77 Edif.Procolamar
Bloq.1-1ºC
Tel.: 952 421 769
29580 Estacion de Cartama
Previa cita
Alemán

DERMATOLOGÍA Y VENEREOLOGÍA

Bjerg Simonsen, Sara
Policlínica Lacibis Cártama
Avda. Andalucia, 77 Edif.Procolamar
Bloq.1-1ºC
Tel.: 952 421 769
29580 Estacion de Cartama
Previa cita
Alemán

Pérez Rodríguez, Alejandro
Policlínica Lacibis Cártama
Avda. Andalucia, 77 Edif.Procolamar
Bloq.1-1ºC
Tel.: 952 421 769
29580 Estacion de Cartama
Previa cita
Alemán

GINECOLOGÍA Y OBSTETRICIA

Línea Médica del Embarazo:
976 991 199

González Jiménez, Juan Manuel
Policlínica Lacibis Cártama
Avda. Andalucia, 77 Edif.Procolamar
Bloq.1-1ºC
Tel.: 952 421 769
29580 Estacion de Cartama
Previa cita
Alemán

León Doblas, Isabel Mª
Policlínica Lacibis Cártama
Avda. Andalucia, 77 Edif.Procolamar
Bloq.1-1ºC
Tel.: 952 421 769
29580 Estacion de Cartama
Previa cita
Alemán

Ret Dávalos, Mª Lorena
Policlínica Lacibis Cártama
Avda. Andalucia, 77 Edif.Procolamar
Bloq.1-1ºC
Tel.: 952 421 769
29580 Estacion de Cartama
Previa cita
Alemán

Salas Ramírez, Rocío
Policlínica Lacibis Cártama
Avda. Andalucia, 77 Edif.Procolamar
Bloq.1-1ºC
Tel.: 952 421 769
29580 Estacion de Cartama
Previa cita
Alemán

OFTALMOLOGÍA

Sandoval Codoni, José Manuel
Policlínica Lacibis Cártama
Avda. Andalucia, 77 Edif.Procolamar
Bloq.1-1ºC
Tel.: 952 421 769
29580 Estacion de Cartama
Previa cita
Alemán

PSIQUIATRÍA

Policlínica Lacibis Cártama
Avda. Andalucia, 77 Edif.Procolamar
Bloq.1-1ºC
Tel.: 952 421 769
29580 Estacion de Cartama
Previa cita
Alemán

TRAUMATOLOGÍA Y ORTOPEDIA

Delange Segura, Enrique
Policlínica Lacibis Cártama
Avda. Andalucia, 77 Edif.Procolamar
Bloq.1-1ºC
Tel.: 952 421 769
29580 Estacion de Cartama
Previa cita
Alemán

Pérez Lara, Juan Mª
Policlínica Lacibis Cártama
Avda. Andalucia, 77 Edif.Procolamar
Bloq.1-1ºC
Tel.: 952 421 769
29580 Estacion de Cartama
Previa cita
Alemán

Robaina Ruíz, Lázaro
Policlínica Lacibis Cártama
Avda. Andalucia, 77 Edif.Procolamar
Bloq.1-1ºC
Tel.: 952 421 769
29580 Estacion de Cartama
Previa cita
Alemán

UROLOGÍA

Policlínica Lacibis Cártama
Avda. Andalucia, 77 Edif.Procolamar
Bloq.1-1ºC
Tel.: 952 421 769
29580 Estacion de Cartama
Previa cita
Alemán

ECOCARDIOGRAFÍA

Valle Alberca, Almudena
Policlínica Lacibis Cártama
Avda. Andalucia, 77 Edif.Procolamar
Bloq.1-1ºC
Tel.: 952 421 769
29580 Estacion de Cartama
Previa cita
Alemán

ECOGRAFÍA UROLÓGICA

Policlínica Lacibis Cártama
Avda. Andalucia, 77 Edif.Procolamar
Bloq.1-1ºC
Tel.: 952 421 769
29580 Estacion de Cartama
Previa cita
Alemán

HOLTER

Valle Alberca, Almudena
Policlínica Lacibis Cártama
Avda. Andalucia, 77 Edif.Procolamar
Bloq.1-1ºC
Tel.: 952 421 769
29580 Estacion de Cartama
Previa cita
Alemán

ANÁLISIS CLÍNICOS

Clínica Lacibis Cartama
Avda. Andalucía, 77 2 1ª Planta.
Edif.Jabalcuza
Tel.: 952 411 769
29580 Estacion de Cartama
Previa cita

RADIOLOGÍA CONVENCIONAL

Sánchez Gallego, Patricia
Policlínica Lacibis Cártama
Avda. Andalucia, 77 Edif.Procolamar
Bloq.1-1ºC
Tel.: 952 421 769
29580 Estacion de Cartama
Previa cita
Alemán

FISIOTERAPIA

Bedoya Morales, Miguel
Policlínica Lacibis Cártama
Avda. Andalucia, 77 Edif.Procolamar
Bloq.1-1ºC
Tel.: 952 421 769
29580 Estacion de Cartama
Previa cita
Alemán

LOGOPEDIA

Policlínica Lacibis Cártama
Avda. Andalucia, 77 Edif.Procolamar
Bloq.1-1ºC
Tel.: 952 421 769
29580 Estacion de Cartama
Previa cita
Alemán

PODOLOGÍA

Aguilar Nuñez, Javier
Policlínica Lacibis Cártama
Avda. Andalucia, 77 Edif.Procolamar
Bloq.1-1ºC
Tel.: 952 421 769
29580 Estacion de Cartama
Previa cita
Alemán

Fernández Urbaneja, Francisca
Policlínica Lacibis Cártama
Avda. Andalucia, 77 Edif.Procolamar
Bloq.1-1ºC
Tel.: 952 421 769
29580 Estacion de Cartama
Previa cita
Alemán

Rodríguez Cortes, Antonio
Policlínica Lacibis Cártama
Avda. Andalucia, 77 Edif.Procolamar
Bloq.1-1ºC
Tel.: 952 421 769
29580 Estacion de Cartama
Previa cita
Alemán

William López, Migdalia Isabel
Policlínica Lacibis Cártama
Avda. Andalucia, 77 Edif.Procolamar
Bloq.1-1ºC
Tel.: 952 421 769
29580 Estacion de Cartama
Previa cita
Alemán

PSICOLOGÍA

Agüera Agüera, José Juan
Policlínica Lacibis Cártama
Avda. Andalucia, 77 Edif.Procolamar
Bloq.1-1ºC
Tel.: 952 421 769
29580 Estacion de Cartama
Previa cita
Alemán

Gómez Hernida, Yinet
Policlínica Lacibis Cártama
Avda. Andalucia, 77 Edif.Procolamar
Bloq.1-1ºC
Tel.: 952 421 769
29580 Estacion de Cartama
Previa cita
Alemán

CAMPILLOS

FISIOTERAPIA

FisioSalud
C/ Pintor Rivera S/N
Tel.: 952 725 287
29320 Campillos
Previa cita

CHURRIANA

MEDICINA GENERAL

Línea Médica:
976 991 199

González Navas, Juan Antonio
C/ Correos, 3
Tel.: 952 621 798
29140 Malaga
De 10:30 a 13:30h y de 17:30 a 20h. Previa cita

Navarro Fernández, Francisco
Plaza Inmaculada, 7
Tel.: 606 316 240
29140 Malaga
Lunes, miércoles y viernes de 17 a 19h. Previa cita

COÍN

MEDICINA GENERAL

Línea Médica:
976 991 199

Agüera Agüera, Francisca
Policlínica Lacibis Coín
Plaza Andalucia Edf. la Luna - Bajo
Tel.: 952 453 321 - 952 452 534
29100 Coin
Previa cita
secretariacoin@ policlinicalacibi.es

Baena Cerván, José Antonio
C/ Mezquita, 1 Urb.Trinidad
Tel.: 952 455 289
29100 Coin
Previa cita

Calleja Ramírez, Ana
Avda. Reina Sofia, S/N
Tel.: 951 833 733
29100 Coin
Previa cita

Galache Laza, Manuel
Policlínica Lacibis Coín
Plaza Andalucia Edf. la Luna - Bajo
Tel.: 952 453 321 - 952 452 534
29100 Coin
Previa cita
secretariacoin@ policlinicalacibi.es

Medina Medina, Olivia
Avda. Reina Sofia, S/N
Tel.: 951 833 733
29100 Coin
Previa cita

Merayo Vega, Antonio
Policlínica Lacibis Coín
Plaza Andalucia Edf. la Luna - Bajo
Tel.: 952 453 321 - 952 452 534
29100 Coin
Previa cita
secretariacoin@ policlinicalacibi.es

Moreno García, Fco. Javier
Avda. Reina Sofia, S/N
Tel.: 951 833 733
29100 Coin
Previa cita

Muñoz Valderrama, Mª Esperanza
Avda. Reina Sofia, S/N
Tel.: 951 833 733
29100 Coin
Previa cita

Puertas Tamayo, Alberto
Avda. Reina Sofia, S/N
Tel.: 951 833 733
29100 Coin
Previa cita

Sánchez Marmolejo, Inmaculada
Policlínica Lacibis Coín
Plaza Andalucia Edf. la Luna - Bajo
Tel.: 952 453 321 - 952 452 534
29100 Coin
Previa cita
secretariacoin@ policlinicalacibi.es

Spitaleri, Gabriela Silvina
Avda. Reina Sofia, S/N
Tel.: 951 833 733
29100 Coin
Previa cita

PEDIATRÍA

Línea Médica Pediátrica:
976 991 199

Ariza Aranda, Salvador
Policlínica Lacibis Coín
Plaza Andalucia Edf. la Luna - Bajo
Tel.: 952 453 321 - 952 452 534
29100 Coin
Previa cita
secretariacoin@ policlinicalacibi.es

Baena Cerván, José Antonio
C/ Mezquita, 1 Urb.Trinidad
Tel.: 952 455 289
29100 Coin
Previa cita
Puericultor

ENFERMERÍA

García García, Raquel
Policlínica Lacibis Coín
Plaza Andalucia Edf. la Luna - Bajo
Tel.: 952 453 321 - 952 452 534
29100 Coin
Previa cita
secretariacoin@ policlinicalacibi.es

González García, Fátima
Avda. Reina Sofia, S/N
Tel.: 951 833 733
29100 Coin
Previa cita

ALERGOLOGÍA

Herrero Lifona, Leticia
Avda. Reina Sofia, S/N
Tel.: 951 833 733
29100 Coin
Previa cita

Moreno Lozano, Lucía
Policlínica Lacibis Coín
Plaza Andalucia Edf. la Luna - Bajo
Tel.: 952 453 321 - 952 452 534
29100 Coin
Previa cita
secretariacoin@ policlinicalacibi.es

APARATO DIGESTIVO

Hinojosa Guadiz, Jenifer
Avda. Reina Sofia, S/N
Tel.: 951 833 733
29100 Coin
Previa cita

Moreno Platero, Juan José
Policlínica Lacibis Coín
Plaza Andalucia Edf. la Luna - Bajo
Tel.: 952 453 321 - 952 452 534
29100 Coin
Previa cita
secretariacoin@ policlinicalacibi.es

CARDIOLOGÍA

Carretero Ruiz, José Francisco
Policlínica Lacibis Coín
Plaza Andalucia Edf. la Luna - Bajo
Tel.: 952 453 321 - 952 452 534
29100 Coin
Previa cita
secretariacoin@ policlinicalacibi.es

Chica de la Sánchez, José Antonio
Avda. Reina Sofia, S/N
Tel.: 951 833 733
29100 Coin
Previa cita

CIRUGÍA GENERAL Y DEL APARATO DIGESTIVO

Avella Vega, Jairo Mauricio
Policlínica Lacibis Coín
Plaza Andalucia Edf. la Luna - Bajo
Tel.: 952 453 321 - 952 452 534
29100 Coin
Previa cita
secretariacoin@ policlinicalacibi.es

Glez - Chamorro Ladrón Guevara, Antonio
Avda. Reina Sofia, S/N
Tel.: 951 833 733
29100 Coin
Previa cita

DERMATOLOGÍA Y VENEREOLOGÍA

Bjerg Simonsen, Sara
Policlínica Lacibis Coín
Plaza Andalucia Edf. la Luna - Bajo
Tel.: 952 453 321 - 952 452 534
29100 Coin
Previa cita
secretariacoin@ policlinicalacibi.es

Hainal, Eva Adrienn
Avda. Reina Sofia, S/N
Tel.: 951 833 733
29100 Coin
Previa cita

Pérez Rodríguez, Alejandro
Policlínica Lacibis Coín
Plaza Andalucia Edf. la Luna - Bajo
Tel.: 952 453 321 - 952 452 534
29100 Coin
Previa cita
secretariacoin@ policlinicalacibi.es

ENDOCRINO Y NUTRICIÓN

Línea Médica Nutricional:
976 991 199

Nagib Raya, Rida
Policlínica Lacibis Coín
Plaza Andalucia Edf. la Luna - Bajo
Tel.: 952 453 321 - 952 452 534
29100 Coin
Previa cita
secretariacoin@ policlinicalacibi.es

GINECOLOGÍA Y OBSTETRICIA

Línea Médica del Embarazo:
976 991 199

Gálvez Montes, Milagros
Avda. Reina Sofia, S/N
Tel.: 951 833 733
29100 Coin
Previa cita

León Doblas, Isabel Mª
Policlínica Lacibis Coín
Plaza Andalucia Edf. la Luna - Bajo
Tel.: 952 453 321 - 952 452 534
29100 Coin
Previa cita
secretariacoin@ policlinicalacibi.es

Lucena Torres, Ana Rosa
Policlínica Lacibis Coín
Plaza Andalucia Edf. la Luna - Bajo
Tel.: 952 453 321 - 952 452 534
29100 Coin
Previa cita
secretariacoin@ policlinicalacibi.es

Ret Dávalos, Mª Lorena
Policlínica Lacibis Coín
Plaza Andalucia Edf. la Luna - Bajo
Tel.: 952 453 321 - 952 452 534
29100 Coin
Previa cita
secretariacoin@ policlinicalacibi.es

MEDICINA INTERNA

Policlínica Lacibis Coín
Plaza Andalucia Edf. la Luna - Bajo
Tel.: 952 453 321 - 952 452 534
29100 Coin
Previa cita
secretariacoin@ policlinicalacibi.es

NEUMOLOGÍA

Gallardo Tur, Alejandro
Avda. Reina Sofia, S/N
Tel.: 951 833 733
29100 Coin
Previa cita

NEUROLOGÍA

Gallardo Tur, Alejandro
Avda. Reina Sofia, S/N
Tel.: 951 833 733
29100 Coin
Previa cita

OFTALMOLOGÍA

García Navarrete, Juan Carlos
Policlínica Lacibis Coín
Plaza Andalucia Edf. la Luna - Bajo
Tel.: 952 453 321 - 952 452 534
29100 Coin
Previa cita
secretariacoin@ policlinicalacibi.es

Villalobos Loriguillo, Javier
Avda. Reina Sofia, S/N
Tel.: 951 833 733
29100 Coin
Previa cita

OTORRINOLARINGOLOGÍA

Gómez Velasco, Carlos
Policlínica Lacibis Coín
Plaza Andalucia Edf. la Luna - Bajo
Tel.: 952 453 321 - 952 452 534
29100 Coin
Previa cita
secretariacoin@ policlinicalacibi.es

Ortiz Rueda, Manuel
Avda. Reina Sofia, S/N
Tel.: 951 833 733
29100 Coin
Previa cita

TRAUMATOLOGÍA Y ORTOPEDIA

García González, José Miguel
Avda. Reina Sofia, S/N
Tel.: 951 833 733
29100 Coin
Previa cita

García Vera, Juan José
Policlínica Lacibis Coín
Plaza Andalucia Edf. la Luna - Bajo
Tel.: 952 453 321 - 952 452 534
29100 Coin
Previa cita
secretariacoin@ policlinicalacibi.es

Navarro Núñez, Enrique
Avda. Reina Sofia, S/N
Tel.: 951 833 733
29100 Coin
Previa cita

Pérez Lara, Juan Mª
Policlínica Lacibis Coín
Plaza Andalucia Edf. la Luna - Bajo
Tel.: 952 453 321 - 952 452 534
29100 Coin
Previa cita
secretariacoin@ policlinicalacibi.es

Robaina Ruíz, Lázaro
Policlínica Lacibis Coín
Plaza Andalucia Edf. la Luna - Bajo
Tel.: 952 453 321 - 952 452 534
29100 Coin
Previa cita
secretariacoin@ policlinicalacibi.es

UROLOGÍA

Bonilla Parrilla, Ramón
Policlínica Lacibis Coín
Plaza Andalucia Edf. la Luna - Bajo
Tel.: 952 453 321 - 952 452 534
29100 Coin
Previa cita
secretariacoin@ policlinicalacibi.es

Ruiz Roldán, Manuel
Avda. Reina Sofia, S/N
Tel.: 951 833 733
29100 Coin
Previa cita

ECOCARDIOGRAFÍA

Carretero Ruiz, José Francisco
Policlínica Lacibis Coín
Plaza Andalucia Edf. la Luna - Bajo
Tel.: 952 453 321 - 952 452 534
29100 Coin
Previa cita
secretariacoin@ policlinicalacibi.es

ECOGRAFÍA UROLÓGICA

Bonilla Parrilla, Ramón
Policlínica Lacibis Coín
Plaza Andalucia Edf. la Luna - Bajo
Tel.: 952 453 321 - 952 452 534
29100 Coin
Previa cita
secretariacoin@ policlinicalacibi.es

Ruiz Roldán, Manuel
Avda. Reina Sofia, S/N
Tel.: 951 833 733
29100 Coin
Previa cita

HOLTER

Carretero Ruiz, José Francisco
Policlínica Lacibis Coín
Plaza Andalucia Edf. la Luna - Bajo
Tel.: 952 453 321 - 952 452 534
29100 Coin
Previa cita
secretariacoin@ policlinicalacibi.es

ANÁLISIS CLÍNICOS

Policlínica Lacibis
Plaza Andalucia Edif.Luna Bajo
Tel.: 952 453 321
29100 Coin
De lunes a viernes de 8:30 a 11:30h

MAMOGRAFÍA

Galera Magallanes, Irene
Policlínica Lacibis Coín
Plaza Andalucia Edf. la Luna - Bajo
Tel.: 952 453 321 - 952 452 534
29100 Coin
Previa cita
secretariacoin@ policlinicalacibi.es

Sánchez Cordero, Mª Fuensanta
Centro Radiológico del Guadalhorce
C/ Manuel García, 0 S/N Edificio las Margarit
Tel.: 952 453 315
29100 Coin
De lunes a vierns de 17 a 20:30h. Previa cita

RADIOLOGÍA CONVENCIONAL

Galera Magallanes, Irene
Policlínica Lacibis Coín
Plaza Andalucia Edf. la Luna - Bajo
Tel.: 952 453 321 - 952 452 534
29100 Coin
Previa cita
secretariacoin@ policlinicalacibi.es

Gómez Rebollo, Celestino
Avda. Reina Sofia, S/N
Tel.: 951 833 733
29100 Coin
Previa cita

Sánchez Cordero, Mª Fuensanta
Centro Radiológico del Guadalhorce
C/ Manuel García, 0 S/N Edificio las Margarit
Tel.: 952 453 315
29100 Coin
De lunes a vierns de 17 a 20:30h. Previa cita

RADIOLOGÍA DENTAL

Álvarez Aguilera, Amalia
Clínica Martínez Navarro
Plaza Andalucia Edif.Luna Bajo
Tel.: 952 402 000
29100 Coin
Previa cita

Becerra Castro, Susana
Clínica Martínez Navarro
Plaza Andalucia Edif.Luna Bajo
Tel.: 952 402 000
29100 Coin
Previa cita

Cabrera Ayala, Maribel
Clínica Martínez Navarro
Plaza Andalucia Edif.Luna Bajo
Tel.: 952 402 000
29100 Coin
Previa cita

Cerezo Gilabert, Ismael
Centro Odontológico Naturaldent
C/ Rey Juan Carlos i, 65 Local 3 Edif.Vistaferia
Frente Ctro.Salu
Tel.: 952 452 246
29100 Coin
De lunes a vierns 10 a 14h y de 16:30 a 20:30h
Alemán, Inglés
Francés

Núñez González, Carmen Rocío
Clínica Martínez Navarro
Plaza Andalucia Edif.Luna Bajo
Tel.: 952 402 000
29100 Coin
Previa cita

Rodríguez Guardarrama, Carlos
Clínica Martínez Navarro
Plaza Andalucia Edif.Luna Bajo
Tel.: 952 402 000
29100 Coin
Previa cita

Sánchez Cordero, Mª Fuensanta
Centro Radiológico del Guadalhorce
C/ Manuel García, 0 S/N Edificio las Margarit
Tel.: 952 453 315
29100 Coin
De lunes a vierns de 17 a 20:30h. Previa cita

FISIOTERAPIA

García Barrena, José Miguel
Avda. Reina Sofia, S/N
Tel.: 951 833 733
29100 Coin
Previa cita

Policlínica Lacibis Coín
Plaza Andalucia Edf. la Luna - Bajo
Tel.: 952 453 321 - 952 452 534
29100 Coin
Previa cita
secretariacoin@ policlinicalacibi.es

LOGOPEDIA

Ortiz Rueda, Mónica
Avda. Reina Sofia, S/N
Tel.: 951 833 733
29100 Coin
Previa cita

Sánchez Marín, Elena
Policlínica Lacibis Coín
Plaza Andalucia Edf. la Luna - Bajo
Tel.: 952 453 321 - 952 452 534
29100 Coin
Previa cita
secretariacoin@ policlinicalacibi.es

PODOLOGÍA

Campos Cano, Amparo
Avda. Reina Sofia, S/N
Tel.: 951 833 733
29100 Coin
Previa cita

Claros García, Juan Mª
Avda. Reina Sofia, S/N
Tel.: 951 833 733
29100 Coin
Previa cita

Hidalgoluque, Cintia
Policlínica Lacibis Coín
Plaza Andalucia Edf. la Luna - Bajo
Tel.: 952 453 321 - 952 452 534
29100 Coin
Previa cita
secretariacoin@ policlinicalacibi.es

Rodríguez Cortes, Antonio
Policlínica Lacibis Coín
Plaza Andalucia Edf. la Luna - Bajo
Tel.: 952 453 321 - 952 452 534
29100 Coin
Previa cita
secretariacoin@ policlinicalacibi.es

Torres Puerto, Asunción
Policlínica Lacibis Coín
Plaza Andalucia Edf. la Luna - Bajo
Tel.: 952 453 321 - 952 452 534
29100 Coin
Previa cita
secretariacoin@ policlinicalacibi.es

William López, Migdalia Isabel
Policlínica Lacibis Coín
Plaza Andalucia Edf. la Luna - Bajo
Tel.: 952 453 321 - 952 452 534
29100 Coin
Previa cita
secretariacoin@ policlinicalacibi.es

PREPARACIÓN Y RECUPERACIÓN POSTPARTO

Línea Médica del Embarazo:
976 991 199

Doménech Vega, Mª Nayara
Avda. Reina Sofia, S/N
Tel.: 951 833 733
29100 Coin
Previa cita

PSICOLOGÍA

Díaz Domínguez, Rosario
Policlínica Lacibis Coín
Plaza Andalucia Edf. la Luna - Bajo
Tel.: 952 453 321 - 952 452 534
29100 Coin
Previa cita
secretariacoin@ policlinicalacibi.es

Rueda Gallego, Pilar
Avda. Reina Sofia, S/N
Tel.: 951 833 733
29100 Coin
Previa cita

ODONTOLOGÍA GENERAL

Álvarez Aguilera, Amalia
Clínica Martínez Navarro
Plaza Andalucia Edif.Luna Bajo
Tel.: 952 402 000
29100 Coin
Previa cita

Becerra Castro, Susana
Clínica Martínez Navarro
Plaza Andalucia Edif.Luna Bajo
Tel.: 952 402 000
29100 Coin
Previa cita

Cabrera Ayala, Maribel
Clínica Martínez Navarro
Plaza Andalucia Edif.Luna Bajo
Tel.: 952 402 000
29100 Coin
Previa cita

Cerezo Gilabert, Ismael
Centro Odontológico Naturaldent
C/ Rey Juan Carlos i, 65 Local 3 Edif.Vistaferia
Frente Ctro.Salu
Tel.: 952 452 246
29100 Coin
De lunes a vierns 10 a 14h y de 16:30 a 20:30h
Alemán, Inglés
Francés

Núñez González, Carmen Rocío
Clínica Martínez Navarro
Plaza Andalucia Edif.Luna Bajo
Tel.: 952 402 000
29100 Coin
Previa cita

Rodríguez Guardarrama, Carlos
Clínica Martínez Navarro
Plaza Andalucia Edif.Luna Bajo
Tel.: 952 402 000
29100 Coin
Previa cita

ODONTOLOGÍA IMPLANTES

Cerezo Gilabert, Ismael
Centro Odontológico Naturaldent
C/ Rey Juan Carlos i, 65 Local 3 Edif.Vistaferia
Frente Ctro.Salu
Tel.: 952 452 246
29100 Coin
De lunes a vierns 10 a 14h y de 16:30 a 20:30h
Alemán, Inglés
Francés

ODONTOLOGÍA ORTODONCIA

Álvarez Aguilera, Amalia
Clínica Martínez Navarro
Plaza Andalucia Edif.Luna Bajo
Tel.: 952 402 000
29100 Coin
Previa cita

Becerra Castro, Susana
Clínica Martínez Navarro
Plaza Andalucia Edif.Luna Bajo
Tel.: 952 402 000
29100 Coin
Previa cita

Cabrera Ayala, Maribel
Clínica Martínez Navarro
Plaza Andalucia Edif.Luna Bajo
Tel.: 952 402 000
29100 Coin
Previa cita

Cerezo Gilabert, Ismael
Centro Odontológico Naturaldent
C/ Rey Juan Carlos i, 65 Local 3 Edif.Vistaferia
Frente Ctro.Salu
Tel.: 952 452 246
29100 Coin
De lunes a vierns 10 a 14h y de 16:30 a 20:30h
Alemán, Inglés
Francés

Núñez González, Carmen Rocío
Clínica Martínez Navarro
Plaza Andalucia Edif.Luna Bajo
Tel.: 952 402 000
29100 Coin
Previa cita

Rodríguez Guardarrama, Carlos
Clínica Martínez Navarro
Plaza Andalucia Edif.Luna Bajo
Tel.: 952 402 000
29100 Coin
Previa cita

ESTEPONA

HOSPITALIZACIÓN GENERAL

Cenyt Hospital
Avda. Andalucia, 4
Tel.: 951 965 540
29680 Estepona
Previa cita

Hospiten Estepona
Ctra. Nacional 340, KM 162 Partido de Velerin
Tel.: 952 760 600
29680 Estepona
Previa cita
Alemán, Inglés
Francés

MEDICINA GENERAL

Línea Médica:
976 991 199

Bermúdez Martín, José Antonio
C/ Juan Carlos I, 29-1º A Centro Médico Estepona
Tel.: 952 802 208
29680 Estepona
Previa cita

Fernández Reyes, Yanina Melisa
Clínica del Río
Avda. Litoral, 47-49-51 Edif. Playa del Ángel
Tel.: 952 805 329
29680 Estepona
Previa cita

Ferrer Calderón, Irene
Cenyt Hospital
Avda. Andalucia, 4
Tel.: 951 965 540
29680 Estepona
Previa cita

Infante Reyes, David
C/ Mar, 37 1º
Tel.: 952 797 238
29680 Estepona
Previa cita
Inglés

Marchionni, Fabrizio
Avda. Juan Carlos i, 2 C Edificio Alboran B
Tel.: 952 794 096 - 607 181 836
29680 Estepona
De 10:30 a 13:30h

Ruíz Vicente, Antonio
Centro Médico Los Reales
C/ Juan Carlos I, S/N Edf. Alborán, Blq. B-2º C-D.
Tel.: 952 793 882
29680 Estepona
Previa cita

Sierra Villalba, Ivonne Andrea
Clínica del Río
Avda. Litoral, 47-49-51 Edif. Playa del Ángel
Tel.: 952 805 329
29680 Estepona
Previa cita

PEDIATRÍA

Línea Médica Pediátrica:
976 991 199

Baca Cots, Manuel
Clínica del Río
Avda. Litoral, 47-49-51 Edif. Playa del Ángel
Tel.: 952 805 329
29680 Estepona
Previa cita

Colli Lista, Gloria
Hospiten Estepona
Ctra. Nacional 340, KM 162 Partido de Velerin
Tel.: 952 760 600
29680 Estepona
Previa cita
Alemán, Inglés
Francés

Eszenyi, Peter
Hospiten Estepona
Ctra. Nacional 340, KM 162 Partido de Velerin
Tel.: 952 760 600
29680 Estepona
Previa cita
Alemán, Inglés
Francés

Morales Salazar, María Gabriela
Cenyt Hospital
Avda. Andalucia, 4
Tel.: 951 965 540
29680 Estepona
Previa cita

Moreno García, José
Hospiten Estepona
Ctra. Nacional 340, KM 162 Partido de Velerin
Tel.: 952 760 600
29680 Estepona
Previa cita
Alemán, Inglés
Francés

Roque Piñón, Aida
Cenyt Hospital
Avda. Andalucia, 4
Tel.: 951 965 540
29680 Estepona
Previa cita

Zurita López, María Trinidad
C/ Caridad, 125
Tel.: 952 801 583 - 952 805 928
29680 Estepona
Previa cita
Inglés

ENFERMERÍA

García Rodríguez, Mª Dolores
Clínica del Río
Avda. Litoral, 47-49-51 Edif. Playa del Ángel
Tel.: 952 805 329
29680 Estepona
Previa cita

Hospiten Estepona
Ctra. Nacional 340, KM 162 Partido de Velerin
Tel.: 952 760 600
29680 Estepona
Previa cita
Alemán, Inglés
Francés

Martínez Delgado, Alba
Cenyt Hospital
Avda. Andalucia, 4
Tel.: 951 965 540
29680 Estepona
Previa cita

Pozo Romero, Helena
C/ Mar, 37 1º
Tel.: 952 797 238
29680 Estepona
Previa cita
Inglés

ALERGOLOGÍA

Albéndiz Gutiérrez, Vicente
Cenyt Hospital
Avda. Andalucia, 4
Tel.: 951 965 540
29680 Estepona
Previa cita

Campos Suárez, Gonzalo
Cenyt Hospital
Avda. Andalucia, 4
Tel.: 951 965 540
29680 Estepona
Previa cita

Herrero Lifona, Leticia
Clínica del Río
Avda. Litoral, 47-49-51 Edif. Playa del Ángel
Tel.: 952 805 329
29680 Estepona
Previa cita

Muñoz Daga, Oliver Alexis
Cenyt Hospital
Avda. Andalucia, 4
Tel.: 951 965 540
29680 Estepona
Previa cita

ANGIOLOGÍA Y CIRUGÍA VASCULAR

Fernández Sáenz, Frank Alberto
Clínica del Río
Avda. Litoral, 47-49-51 Edif. Playa del Ángel
Tel.: 952 805 329
29680 Estepona
Previa cita

APARATO DIGESTIVO

Fernández Pérez, Francisco
Cenyt Hospital
Avda. Andalucia, 4
Tel.: 951 965 540
29680 Estepona
Previa cita

García Fernández, Gregorio
Hospiten Estepona
Ctra. Nacional 340, KM 162 Partido de Velerin
Tel.: 952 760 600
29680 Estepona
Previa cita
Alemán, Inglés
Francés

Lima Montero, Antonio
Hospiten Estepona
Ctra. Nacional 340, KM 162 Partido de Velerin
Tel.: 952 760 600
29680 Estepona
Previa cita
Alemán, Inglés
Francés

Moreno Platero, Juan José
Cenyt Hospital
Avda. Andalucia, 4
Tel.: 951 965 540
29680 Estepona
Previa cita

Poncet Rodríguez, Francisco Javier
Hospiten Estepona
Ctra. Nacional 340, KM 162 Partido de Velerin
Tel.: 952 760 600
29680 Estepona
Previa cita
Alemán, Inglés
Francés

Poncet Rodríguez, Francisco Javier
Avda. Juan Carlos i, 5 1º A
Tel.: 952 802 208
29680 Estepona
Previa cita
Centro Médico Estepona

Sánchez Galdón, Saturnino
Clínica del Río
Avda. Litoral, 47-49-51 Edif. Playa del Ángel
Tel.: 952 805 329
29680 Estepona
Previa cita

CARDIOLOGÍA

Bravo Marqués, Rafael
Cenyt Hospital
Avda. Andalucia, 4
Tel.: 951 965 540
29680 Estepona
Previa cita

Chinchurreta Capote, Pedro A.
Cenyt Hospital
Avda. Andalucia, 4
Tel.: 951 965 540
29680 Estepona
Previa cita

Mena - Arce Molina, Francisco
C/ Caridad, 125
Tel.: 952 801 583
29680 Estepona
Previa cita
Inglés

Mesa Prado, Fidel
Hospiten Estepona
Ctra. Nacional 340, KM 162 Partido de Velerin
Tel.: 952 760 600
29680 Estepona
Previa cita
Alemán, Inglés
Francés

Ramírez Moreno, Antonio
Hospiten Estepona
Ctra. Nacional 340, KM 162 Partido de Velerin
Tel.: 952 760 600
29680 Estepona
Previa cita
Alemán, Inglés
Francés

Ruiz Mateas, Francisco
Hospiten Estepona
Ctra. Nacional 340, KM 162 Partido de Velerin
Tel.: 952 760 600
29680 Estepona
Previa cita
Alemán, Inglés
Francés

Siles Rubio, Juan R.
Clínica del Río
Avda. Litoral, 47-49-51 Edif. Playa del Ángel
Tel.: 952 805 329
29680 Estepona
Previa cita

Valle Alberca, Almudena
Cenyt Hospital
Avda. Andalucia, 4
Tel.: 951 965 540
29680 Estepona
Previa cita

Zayas Ganfornina, José Benito
Cenyt Hospital
Avda. Andalucia, 4
Tel.: 951 965 540
29680 Estepona
Previa cita

CIRUGÍA CARDIOVASCULAR

Muñoz García, Ricardo José
Clínica del Río
Avda. Litoral, 47-49-51 Edif. Playa del Ángel
Tel.: 952 805 329
29680 Estepona
Previa cita

CIRUGÍA GENERAL Y DEL APARATO DIGESTIVO

Albertos Solera, José Francisco
Cenyt Hospital
Avda. Andalucia, 4
Tel.: 951 965 540
29680 Estepona
Previa cita

Espí Rovayo, Agustín
Hospiten Estepona
Ctra. Nacional 340, KM 162 Partido de Velerin
Tel.: 952 760 600
29680 Estepona
Previa cita
Alemán, Inglés
Francés

Glez - Chamorro Ladrón Guevara, Antonio
Clínica del Río
Avda. Litoral, 47-49-51 Edif. Playa del Ángel
Tel.: 952 805 329
29680 Estepona
Previa cita

Molina Navarro, Carlos
Cenyt Hospital
Avda. Andalucia, 4
Tel.: 951 965 540
29680 Estepona
Previa cita

Nuñez Guerrero, Paloma
Hospiten Estepona
Ctra. Nacional 340, KM 162 Partido de Velerin
Tel.: 952 760 600
29680 Estepona
Previa cita
Alemán, Inglés
Francés

CIRUGÍA ORAL Y MÁXILOFACIAL

Pinos Galindo, Daniel
Cenyt Hospital
Avda. Andalucia, 4
Tel.: 951 965 540
29680 Estepona
Previa cita

DERMATOLOGÍA Y VENEREOLOGÍA

Arce Calvo, Mª Fernanda
Cenyt Hospital
Avda. Andalucia, 4
Tel.: 951 965 540
29680 Estepona
Previa cita

Bernal Ruiz, Ana Isabel
Cenyt Hospital
Avda. Andalucia, 4
Tel.: 951 965 540
29680 Estepona
Previa cita

Márquez García, Ana
Hospiten Estepona
Ctra. Nacional 340, KM 162 Partido de Velerin
Tel.: 952 760 600
29680 Estepona
Previa cita
Alemán, Inglés
Francés

Méndez Abad, Cristina
Hospiten Estepona
Ctra. Nacional 340, KM 162 Partido de Velerin
Tel.: 952 760 600
29680 Estepona
Previa cita
Alemán, Inglés
Francés

Pérez Rodríguez, Alejandro
Clínica del Río
Avda. Litoral, 47-49-51 Edif. Playa del Ángel
Tel.: 952 805 329
29680 Estepona
Previa cita

ENDOCRINO Y NUTRICIÓN

Línea Médica Nutricional:
976 991 199

Chamorro Prado, Ricardo
Clínica del Río
Avda. Litoral, 47-49-51 Edif. Playa del Ángel
Tel.: 952 805 329
29680 Estepona
Previa cita

GINECOLOGÍA Y OBSTETRICIA

Línea Médica del Embarazo:
976 991 199

Álvarez - Palencia Rueda, Cristina
Clínica del Río
Avda. Litoral, 47-49-51 Edif. Playa del Ángel
Tel.: 952 805 329
29680 Estepona
Previa cita

Berral Redondo, Miguel Ángel
Cenyt Hospital
Avda. Andalucia, 4
Tel.: 951 965 540
29680 Estepona
Previa cita

Betancourt Moreno, Lorenzo
Hospiten Estepona
Ctra. Nacional 340, KM 162 Partido de Velerin
Tel.: 952 760 600
29680 Estepona
Previa cita
Alemán, Inglés
Francés

Díaz Martín, María
Hospiten Estepona
Ctra. Nacional 340, KM 162 Partido de Velerin
Tel.: 952 760 600
29680 Estepona
Previa cita
Alemán, Inglés
Francés

Domínguez Carrillo, Juan
Avda. Juan Carlos i, 29 1º A
Tel.: 952 802 208
29680 Estepona
Previa cita

Herrera Muñoz, Alejandra Mª
Hospiten Estepona
Ctra. Nacional 340, KM 162 Partido de Velerin
Tel.: 952 760 600
29680 Estepona
Previa cita
Alemán, Inglés
Francés

Madsen Choppi, Melisa
Hospiten Estepona
Ctra. Nacional 340, KM 162 Partido de Velerin
Tel.: 952 760 600
29680 Estepona
Previa cita
Alemán, Inglés
Francés

Ojeda Paredes, Dolores
Clínica del Río
Avda. Litoral, 47-49-51 Edif. Playa del Ángel
Tel.: 952 805 329
29680 Estepona
Previa cita

Rivas Sepúlveda, Rafael
Hospiten Estepona
Ctra. Nacional 340, KM 162 Partido de Velerin
Tel.: 952 760 600
29680 Estepona
Previa cita
Alemán, Inglés
Francés

Rivera Irigoín, Edson
Hospiten Estepona
Ctra. Nacional 340, KM 162 Partido de Velerin
Tel.: 952 760 600
29680 Estepona
Previa cita
Alemán, Inglés
Francés

Ruíz Martínez, Pilar
Cenyt Hospital
Avda. Andalucia, 4
Tel.: 951 965 540
29680 Estepona
Previa cita

Salas Robles, Mª Carmen
Hospiten Estepona
Ctra. Nacional 340, KM 162 Partido de Velerin
Tel.: 952 760 600
29680 Estepona
Previa cita
Alemán, Inglés
Francés

Skouri, Hind
Cenyt Hospital
Avda. Andalucia, 4
Tel.: 951 965 540
29680 Estepona
Previa cita

HEMATOLOGÍA Y HEMOTERAPIA

Casanova Espinosa, María
Hospiten Estepona
Ctra. Nacional 340, KM 162 Partido de Velerin
Tel.: 952 760 600
29680 Estepona
Previa cita
Alemán, Inglés
Francés

MEDICINA INTERNA

De la Torre Lima, Javier
Hospiten Estepona
Ctra. Nacional 340, KM 162 Partido de Velerin
Tel.: 952 760 600
29680 Estepona
Previa cita
Alemán, Inglés
Francés

Gentimir, Simona Stefania
Cenyt Hospital
Avda. Andalucia, 4
Tel.: 951 965 540
29680 Estepona
Previa cita

Gómez Carrillo, Víctor
Hospiten Estepona
Ctra. Nacional 340, KM 162 Partido de Velerin
Tel.: 952 760 600
29680 Estepona
Previa cita
Alemán, Inglés
Francés

Martínez Peñalver, Francisco
Cenyt Hospital
Avda. Andalucia, 4
Tel.: 951 965 540
29680 Estepona
Previa cita

Noureddine López, Mariam
Hospiten Estepona
Ctra. Nacional 340, KM 162 Partido de Velerin
Tel.: 952 760 600
29680 Estepona
Previa cita
Alemán, Inglés
Francés

Prada Pardal, José Luis
Hospiten Estepona
Ctra. Nacional 340, KM 162 Partido de Velerin
Tel.: 952 760 600
29680 Estepona
Previa cita
Alemán, Inglés
Francés

Salas Serantes, José Carlos
Hospiten Estepona
Ctra. Nacional 340, KM 162 Partido de Velerin
Tel.: 952 760 600
29680 Estepona
Previa cita
Alemán, Inglés
Francés

Salazar de Troya, Cristina
Hospiten Estepona
Ctra. Nacional 340, KM 162 Partido de Velerin
Tel.: 952 760 600
29680 Estepona
Previa cita
Alemán, Inglés
Francés

NEUMOLOGÍA

García Jiménez, José Mª
Hospiten Estepona
Ctra. Nacional 340, KM 162 Partido de Velerin
Tel.: 952 760 600
29680 Estepona
Previa cita
Alemán, Inglés
Francés

Rodríguez Fernández, Ana Maria
Hospiten Estepona
Ctra. Nacional 340, KM 162 Partido de Velerin
Tel.: 952 760 600
29680 Estepona
Previa cita
Alemán, Inglés
Francés

NEUROCIRUGÍA

Martínez Canca, Juan F.
Clínica del Río
Avda. Litoral, 47-49-51 Edif. Playa del Ángel
Tel.: 952 805 329
29680 Estepona
Previa cita

Villares Gonzalo, Gloria
Cenyt Hospital
Avda. Andalucia, 4
Tel.: 951 965 540
29680 Estepona
Previa cita

NEUROLOGÍA

Plaza Macías, Inmaculada
Hospiten Estepona
Ctra. Nacional 340, KM 162 Partido de Velerin
Tel.: 952 760 600
29680 Estepona
Previa cita
Alemán, Inglés
Francés

OFTALMOLOGÍA

Carretero León, Gloria
Clínica del Río
Avda. Litoral, 47-49-51 Edif. Playa del Ángel
Tel.: 952 805 329
29680 Estepona
Previa cita

Del Pozo Rodríguez, Carmen
Hospiten Estepona
Ctra. Nacional 340, KM 162 Partido de Velerin
Tel.: 952 760 600
29680 Estepona
Previa cita
Alemán, Inglés
Francés

Marín Cano, Alfonso
Cenyt Hospital
Avda. Andalucia, 4
Tel.: 951 965 540
29680 Estepona
Previa cita

Martínez Parra, Jose Aurelio
Cenyt Hospital
Avda. Andalucia, 4
Tel.: 951 965 540
29680 Estepona
Previa cita

Peiró Polo, Celina
Hospiten Estepona
Ctra. Nacional 340, KM 162 Partido de Velerin
Tel.: 952 760 600
29680 Estepona
Previa cita
Alemán, Inglés
Francés

Requena Jiménez, José Mª
Clínica Ocular Dr. Requena
Avda. Juan Carlos i, 46 1º G-2
Tel.: 952 802 389
29680 Estepona
Previa cita

OTORRINOLARINGOLOGÍA

Piedrola Maroto, David
C/ San Roque, 1 Edf. Alboran Ptal. C 3º A
Tel.: 952 806 014
29680 Estepona
Lunes, martes, miércoles y viernes de 17 a 21h. Previa cita

Anca Loan, Carmen
Cenyt Hospital
Avda. Andalucia, 4
Tel.: 951 965 540
29680 Estepona
Previa cita

Caravaca García, Antonio
Cenyt Hospital
Avda. Andalucia, 4
Tel.: 951 965 540
29680 Estepona
Previa cita

Fernández Ruíz, Encarnación
Hospiten Estepona
Ctra. Nacional 340, KM 162 Partido de Velerin
Tel.: 952 760 600
29680 Estepona
Previa cita
Alemán, Inglés
Francés

López de Huelva, Emilia
Hospiten Estepona
Ctra. Nacional 340, KM 162 Partido de Velerin
Tel.: 952 760 600
29680 Estepona
Previa cita
Alemán, Inglés
Francés

Piedrola Maroto, David
Cenyt Hospital
Avda. Andalucia, 4
Tel.: 951 965 540
29680 Estepona
Previa cita

PSIQUIATRÍA

Moreno Merino, Paula
Centro Médico Mar Estepona
C/ Mar, 37
Tel.: 952 797 238
29680 Estepona
Previa cita

REUMATOLOGÍA

León Cárdenas, Cynthia
Clínica del Río
Avda. Litoral, 47-49-51 Edif. Playa del Ángel
Tel.: 952 805 329
29680 Estepona
Previa cita

TRAUMATOLOGÍA Y ORTOPEDIA

Castilla Ruiz, Jorge
Cenyt Hospital
Avda. Andalucia, 4
Tel.: 951 965 540
29680 Estepona
Previa cita

Cervan de la Haba, Ana Mª
Hospiten Estepona
Ctra. Nacional 340, KM 162 Partido de Velerin
Tel.: 952 760 600
29680 Estepona
Previa cita
Alemán, Inglés
Francés

Crespo Rivero, José María
Hospiten Estepona
Ctra. Nacional 340, KM 162 Partido de Velerin
Tel.: 952 760 600
29680 Estepona
Previa cita
Alemán, Inglés
Francés

Fernández Gordillo, Fernando
Clínica del Río
Avda. Litoral, 47-49-51 Edif. Playa del Ángel
Tel.: 952 805 329
29680 Estepona
Previa cita

García Donaire, Jorge
Cenyt Hospital
Avda. Andalucia, 4
Tel.: 951 965 540
29680 Estepona
Previa cita

González Plata, Carlos
Cenyt Hospital
Avda. Andalucia, 4
Tel.: 951 965 540
29680 Estepona
Previa cita

León Garrigosa, Antonio
Cenyt Hospital
Avda. Andalucia, 4
Tel.: 951 965 540
29680 Estepona
Previa cita

Martínez Martos, Sara
Hospiten Estepona
Ctra. Nacional 340, KM 162 Partido de Velerin
Tel.: 952 760 600
29680 Estepona
Previa cita
Alemán, Inglés
Francés

Roca Ruiz, Luis Javier
Hospiten Estepona
Ctra. Nacional 340, KM 162 Partido de Velerin
Tel.: 952 760 600
29680 Estepona
Previa cita
Alemán, Inglés
Francés

Rodríguez Solera, José Miguel
Hospiten Estepona
Ctra. Nacional 340, KM 162 Partido de Velerin
Tel.: 952 760 600
29680 Estepona
Previa cita
Alemán, Inglés
Francés

Vides Fernández, Manuel
Hospiten Estepona
Ctra. Nacional 340, KM 162 Partido de Velerin
Tel.: 952 760 600
29680 Estepona
Previa cita
Alemán, Inglés
Francés

Villanova López, Mª Mar
Hospiten Estepona
Ctra. Nacional 340, KM 162 Partido de Velerin
Tel.: 952 760 600
29680 Estepona
Previa cita
Alemán, Inglés
Francés

UROLOGÍA

Fernández Montero, José Manuel
Cenyt Hospital
Avda. Andalucia, 4
Tel.: 951 965 540
29680 Estepona
Previa cita

López Almansa, Miguel
Hospiten Estepona
Ctra. Nacional 340, KM 162 Partido de Velerin
Tel.: 952 760 600
29680 Estepona
Previa cita
Alemán, Inglés
Francés

López Almansa, Miguel
Clínica del Río
Avda. Litoral, 47-49-51 Edif. Playa del Ángel
Tel.: 952 805 329
29680 Estepona
Previa cita

Padilla León, Miguel
Clínica del Río
Avda. Litoral, 47-49-51 Edif. Playa del Ángel
Tel.: 952 805 329
29680 Estepona
Previa cita

Pinzón Bohorquez, Jaime
Hospiten Estepona
Ctra. Nacional 340, KM 162 Partido de Velerin
Tel.: 952 760 600
29680 Estepona
Previa cita
Alemán, Inglés
Francés

Rivero Esteban, Juan Antonio
Cenyt Hospital
Avda. Andalucia, 4
Tel.: 951 965 540
29680 Estepona
Previa cita

Schulten, Erik
Cenyt Hospital
Avda. Andalucia, 4
Tel.: 951 965 540
29680 Estepona
Previa cita

ECOCARDIOGRAFÍA

Bravo Marqués, Rafael
Cenyt Hospital
Avda. Andalucia, 4
Tel.: 951 965 540
29680 Estepona
Previa cita

Chinchurreta Capote, Pedro A.
Cenyt Hospital
Avda. Andalucia, 4
Tel.: 951 965 540
29680 Estepona
Previa cita

Mena - Arce Molina, Francisco
C/ Caridad, 125
Tel.: 952 801 583
29680 Estepona
Previa cita
Inglés

Ramírez Moreno, Antonio
Hospiten Estepona
Ctra. Nacional 340, KM 162 Partido de Velerin
Tel.: 952 760 600
29680 Estepona
Previa cita
Alemán, Inglés
Francés

Ruiz Mateas, Francisco
Hospiten Estepona
Ctra. Nacional 340, KM 162 Partido de Velerin
Tel.: 952 760 600
29680 Estepona
Previa cita
Alemán, Inglés
Francés

Valle Alberca, Almudena
Cenyt Hospital
Avda. Andalucia, 4
Tel.: 951 965 540
29680 Estepona
Previa cita

Zayas Ganfornina, José Benito
Cenyt Hospital
Avda. Andalucia, 4
Tel.: 951 965 540
29680 Estepona
Previa cita

ECOGRAFÍA UROLÓGICA

Fernández Montero, José Manuel
Cenyt Hospital
Avda. Andalucia, 4
Tel.: 951 965 540
29680 Estepona
Previa cita

López Almansa, Miguel
Hospiten Estepona
Ctra. Nacional 340, KM 162 Partido de Velerin
Tel.: 952 760 600
29680 Estepona
Previa cita
Alemán, Inglés
Francés

Pinzón Bohorquez, Jaime
Hospiten Estepona
Ctra. Nacional 340, KM 162 Partido de Velerin
Tel.: 952 760 600
29680 Estepona
Previa cita
Alemán, Inglés
Francés

Rivero Esteban, Juan Antonio
Cenyt Hospital
Avda. Andalucia, 4
Tel.: 951 965 540
29680 Estepona
Previa cita

Schulten, Erik
Cenyt Hospital
Avda. Andalucia, 4
Tel.: 951 965 540
29680 Estepona
Previa cita

ERGOMETRÍA

Bravo Marqués, Rafael
Cenyt Hospital
Avda. Andalucia, 4
Tel.: 951 965 540
29680 Estepona
Previa cita

Chinchurreta Capote, Pedro A.
Cenyt Hospital
Avda. Andalucia, 4
Tel.: 951 965 540
29680 Estepona
Previa cita

Mena - Arce Molina, Francisco
C/ Caridad, 125
Tel.: 952 801 583
29680 Estepona
Previa cita
Inglés

Milán Pinilla, Álvaro Clemente
Hospiten Estepona
Ctra. Nacional 340, KM 162 Partido de Velerin
Tel.: 952 760 600
29680 Estepona
Previa cita
Alemán, Inglés
Francés

Ramírez Moreno, Antonio
Hospiten Estepona
Ctra. Nacional 340, KM 162 Partido de Velerin
Tel.: 952 760 600
29680 Estepona
Previa cita
Alemán, Inglés
Francés

Ruiz Mateas, Francisco
Hospiten Estepona
Ctra. Nacional 340, KM 162 Partido de Velerin
Tel.: 952 760 600
29680 Estepona
Previa cita
Alemán, Inglés
Francés

Valle Alberca, Almudena
Cenyt Hospital
Avda. Andalucia, 4
Tel.: 951 965 540
29680 Estepona
Previa cita

Zayas Ganfornina, José Benito
Cenyt Hospital
Avda. Andalucia, 4
Tel.: 951 965 540
29680 Estepona
Previa cita

HOLTER

Bravo Marqués, Rafael
Cenyt Hospital
Avda. Andalucia, 4
Tel.: 951 965 540
29680 Estepona
Previa cita

Chinchurreta Capote, Pedro A.
Cenyt Hospital
Avda. Andalucia, 4
Tel.: 951 965 540
29680 Estepona
Previa cita

Mena - Arce Molina, Francisco
C/ Caridad, 125
Tel.: 952 801 583
29680 Estepona
Previa cita
Inglés

Ramírez Moreno, Antonio
Hospiten Estepona
Ctra. Nacional 340, KM 162 Partido de Velerin
Tel.: 952 760 600
29680 Estepona
Previa cita
Alemán, Inglés
Francés

Ruiz Mateas, Francisco
Hospiten Estepona
Ctra. Nacional 340, KM 162 Partido de Velerin
Tel.: 952 760 600
29680 Estepona
Previa cita
Alemán, Inglés
Francés

Siles Rubio, Juan R.
Clínica del Río
Avda. Litoral, 47-49-51 Edif. Playa del Ángel
Tel.: 952 805 329
29680 Estepona
Previa cita

Valle Alberca, Almudena
Cenyt Hospital
Avda. Andalucia, 4
Tel.: 951 965 540
29680 Estepona
Previa cita

Zayas Ganfornina, José Benito
Cenyt Hospital
Avda. Andalucia, 4
Tel.: 951 965 540
29680 Estepona
Previa cita

ANÁLISIS CLÍNICOS

Cenyt Hospital
Avda. Andalucía, 2-4
Tel.: 952 808 100
29680 Estepona
Previa cita

Clínica del Rio
Avda. Litoral, S/N Edif.Antonio Bazán.
Tel.: 952 805 329
29680 Estepona
De lunes a viernes de 9 a 11h

Dr. Ayala Pérez
Avda. Juan Carlos I, s/N
Tel.: 952 796 375
29680 Estepona
De lunes a viernes de 9 a 11h Previa cita

Morales Tribez, Julia
Hospiten Estepona
Ctra. Nacional 340, KM-162
Tel.: 952 760 600
29680 Estepona
De lunes a viernes de 8 a 15h

ANATOMÍA PATOLÓGICA

De Villegas López, Manuel
Cenyt Hospital
Avda. Andalucia, 4
Tel.: 951 965 540
29680 Estepona
Previa cita

Hospiten Estepona
Ctra. Nacional 340, KM 162 Partido de Velerin
Tel.: 952 760 600
29680 Estepona
Previa cita
Alemán, Inglés
Francés

Hospiten Estepona
Ctra. Nacional 340, KM 162
Tel.: 914 296 287
29680 Estepona
Previa cita

DENSITOMETRÍA ÓSEA

Telf. Autorizaciones:
976 768 997

Hospiten Estepona
Ctra. Nacional 340, KM 162 Partido de Velerin
29680 Estepona
Previa cita
Alemán, Inglés
Francés

DIAGNÓSTICO ESPECIAL PRENATAL

Berral Redondo, Miguel Ángel
Cenyt Hospital
Avda. Andalucia, 4
Tel.: 951 965 540
29680 Estepona
Previa cita

Hospiten Estepona
Ctra. Nacional 340, KM 162 Partido de Velerin
Tel.: 952 760 600
29680 Estepona
Previa cita
Alemán, Inglés
Francés

Ruíz Martínez, Pilar
Cenyt Hospital
Avda. Andalucia, 4
Tel.: 951 965 540
29680 Estepona
Previa cita

Skouri, Hind
Cenyt Hospital
Avda. Andalucia, 4
Tel.: 951 965 540
29680 Estepona
Previa cita

MAMOGRAFÍA

Galván Sánchez, Eduardo
Cenyt Hospital
Avda. Andalucia, 4
Tel.: 951 965 540
29680 Estepona
Previa cita

Hospiten Estepona
Ctra. Nacional 340, KM 162 Partido de Velerin
Tel.: 952 760 600
29680 Estepona
Previa cita
Alemán, Inglés
Francés

Nait - Djoudi, Abdenour
Cenyt Hospital
Avda. Andalucia, 4
Tel.: 951 965 540
29680 Estepona
Previa cita

RADIOLOGÍA CONVENCIONAL

Arias Morales, Yeison
Cenyt Hospital
Avda. Andalucia, 4
Tel.: 951 965 540
29680 Estepona
Previa cita

Artero Muñoz, Iván
Cenyt Hospital
Avda. Andalucia, 4
Tel.: 951 965 540
29680 Estepona
Previa cita

Costa Fernández, Jorge A.
Hospiten Estepona
Ctra. Nacional 340, KM 162 Partido de Velerin
Tel.: 952 760 600
29680 Estepona
Previa cita
Alemán, Inglés
Francés

González Almendros, Inmaculada
Cenyt Hospital
Avda. Andalucia, 4
Tel.: 951 965 540
29680 Estepona
Previa cita

Martínez Piazza, Mª Dolores
Hospiten Estepona
Ctra. Nacional 340, KM 162 Partido de Velerin
Tel.: 952 760 600
29680 Estepona
Previa cita
Alemán, Inglés
Francés

Martos Fornielles, Juan Antonio
Cenyt Hospital
Avda. Andalucia, 4
Tel.: 951 965 540
29680 Estepona
Previa cita

Villa Pérez, Manuel
Cenyt Hospital
Avda. Andalucia, 4
Tel.: 951 965 540
29680 Estepona
Previa cita

RADIOLOGÍA DENTAL

Fernández Mata, Victoria Eugenia
Clínica Dental Victoria Fernández
Avda. Los Reales, 41
Tel.: 951 517 407
29680 Estepona
Previa cita

Galván Sánchez, Eduardo
Cenyt Hospital
Avda. Andalucia, 4
Tel.: 951 965 540
29680 Estepona
Previa cita

Ortiz Bayer, Estela Irene
Clínica Dental Ortiz Bayer
C/ Granada, 1 1ºB
Tel.: 952 791 900
29680 Estepona
Previa cita
Inglés

RESONANCIA MAGNÉTICA NUCLEAR. R.M.N.

Telf. Autorizaciones:
976 768 997

Galván Sánchez, Eduardo
Cenyt Hospital
Avda. Andalucia, 4
29680 Estepona
Previa cita

Hospiten Estepona
Ctra. Nacional 340, KM 162 Partido de Velerin
29680 Estepona
Previa cita
Alemán, Inglés
Francés

Nait - Djoudi, Abdenour
Cenyt Hospital
Avda. Andalucia, 4
29680 Estepona
Previa cita

TOMOGRAFÍA AXIAL COMPUTERIZADA. T.A.C.

Telf. Autorizaciones:
976 768 997

Galván Sánchez, Eduardo
Cenyt Hospital
Avda. Andalucia, 4
29680 Estepona
Previa cita

Hospiten Estepona
Ctra. Nacional 340, KM 162 Partido de Velerin
29680 Estepona
Previa cita
Alemán, Inglés
Francés

Nait - Djoudi, Abdenour
Cenyt Hospital
Avda. Andalucia, 4
29680 Estepona
Previa cita

ENDOSCOPIA DIGESTIVA

Fernández Pérez, Francisco
Cenyt Hospital
Avda. Andalucia, 4
Tel.: 951 965 540
29680 Estepona
Previa cita

García Fernández, Gregorio
Hospiten Estepona
Ctra. Nacional 340, KM 162 Partido de Velerin
Tel.: 952 760 600
29680 Estepona
Previa cita
Alemán, Inglés
Francés

Lima Montero, Antonio
Hospiten Estepona
Ctra. Nacional 340, KM 162 Partido de Velerin
Tel.: 952 760 600
29680 Estepona
Previa cita
Alemán, Inglés
Francés

Moreno Platero, Juan José
Cenyt Hospital
Avda. Andalucia, 4
Tel.: 951 965 540
29680 Estepona
Previa cita

Poncet Rodríguez, Francisco Javier
Hospiten Estepona
Ctra. Nacional 340, KM 162 Partido de Velerin
Tel.: 952 760 600
29680 Estepona
Previa cita
Alemán, Inglés
Francés

Poncet Rodríguez, Francisco Javier
Avda. Juan Carlos i, 5 1º A
Tel.: 952 802 208
29680 Estepona
Previa cita
Centro Médico Estepona

Sánchez Galdón, Saturnino
Clínica del Río
Avda. Litoral, 47-49-51 Edif. Playa del Ángel
Tel.: 952 805 329
29680 Estepona
Previa cita

FISIOTERAPIA

Díaz Domínguez, Carmelo
Clínica del Río
Avda. Litoral, 47-49-51 Edif. Playa del Ángel
Tel.: 952 805 329
29680 Estepona
Previa cita

Moreno Muñoz, José Javier
Clínica Román
Avda. Litoral, S/N Edif. Vistamar 2, Local 3
Tel.: 951 965 345
29680 Estepona
De lunes a viernes de 8:30 a 21h, sábados 10 a 14h. Previa cita

Pérez Cabrera, Encarnación
Clínica Román
Avda. Litoral, S/N Edif. Vistamar 2, Local 3
Tel.: 951 965 345
29680 Estepona
De lunes a viernes de 8:30 a 21h, sábados 10 a 14h. Previa cita

Román Martín, Antonio
Clínica Román
Avda. Litoral, S/N Edif. Vistamar 2, Local 3
Tel.: 951 965 345
29680 Estepona
De lunes a viernes de 8:30 a 21h, sábados 10 a 14h. Previa cita

PODOLOGÍA

Betancourt Liriano, Yasmary
Clínica del Río
Avda. Litoral, 47-49-51 Edif. Playa del Ángel
Tel.: 952 805 329
29680 Estepona
Previa cita

Simón Sánchez, Jesica
C/ Mar, 37 1º
Tel.: 952 797 238
29680 Estepona
Previa cita
Inglés

Tirado Calle, José Miguel
Urb. Arena Beach, Ctra. N. 340, km. 151 local 4, S/N Podotech - Centro de Podología
Tel.: 636 933 537
29680 Estepona
Previa cita

William López, Migdalia Isabel
Cenyt Hospital
Avda. Andalucia, 4
Tel.: 951 965 540
29680 Estepona
Previa cita

PSICOLOGÍA

Álvarez Calle, Eva
Cenyt Hospital
Avda. Andalucia, 4
Tel.: 951 965 540
29680 Estepona
Previa cita

Alarcón González, Inmaculada
Clínica del Río
Avda. Litoral, 47-49-51 Edif. Playa del Ángel
Tel.: 952 805 329
29680 Estepona
Previa cita

Aragón, Cristina
Clínica del Río
Avda. Litoral, 47-49-51 Edif. Playa del Ángel
Tel.: 952 805 329
29680 Estepona
Previa cita

Floria Navarro, Isabel
Centro Médico Mar Estepona
C/ Mar, 37
Tel.: 952 797 238
29680 Estepona
Previa cita

ODONTOLOGÍA GENERAL

Buscemi, Maximiliano Gabriel
Clínica Dental Ortiz Bayer
C/ Granada, 1 1ºB
Tel.: 952 791 900
29680 Estepona
Previa cita
Inglés

Fernández Mata, Victoria Eugenia
Clínica Dental Victoria Fernández
Avda. Los Reales, 41
Tel.: 951 517 407
29680 Estepona
De lunes a viernes de 9:30 a 13:30 y de 16:30 a 20:30h. Previa cita

Ortiz Bayer, Estela Irene
Clínica Dental Ortiz Bayer
C/ Granada, 1 1ºB
Tel.: 952 791 900
29680 Estepona
Previa cita
Inglés

ODONTOLOGÍA IMPLANTES

Fernández Mata, Victoria Eugenia
Clínica Dental Victoria Fernández
Avda. Los Reales, 41
Tel.: 951 517 407
29680 Estepona
Previa cita

Ortiz Bayer, Estela Irene
Clínica Dental Ortiz Bayer
C/ Granada, 1 1ºB
Tel.: 952 791 900
29680 Estepona
Previa cita
Inglés

ODONTOLOGÍA ORTODONCIA

Fernández Mata, Victoria Eugenia
Clínica Dental Victoria Fernández
Avda. Los Reales, 41
Tel.: 951 517 407
29680 Estepona
Previa cita

Ortiz Bayer, Estela Irene
Clínica Dental Ortiz Bayer
C/ Granada, 1 1ºB
Tel.: 952 791 900
29680 Estepona
Previa cita
Inglés

FUENGIROLA

MEDICINA GENERAL

Línea Médica:
976 991 199

Galindo Villegas, Juan Carlos
Centro Médico Quirón Fuengirola
Paseo Jesus Santos Rein, 19
Tel.: 952 461 444
29640 Fuengirola
Previa cita

Gómez Manzanares, Alfonso
Plaza De la Constitución, 2 Edif Neptuno 3º 4ª
Tel.: 952 466 483
29640 Fuengirola
Previa cita

Knudtzon, Pernille
C/ Alfonso XIII, 2 4º-B Edf. Virgen del Carmen
Tel.: 678 253 510
29640 Fuengirola
Previa cita

Muñoz Hernández, Antonio
Avda. Mijas, 2 3ºB
Tel.: 952 470 005
29640 Fuengirola
Previa cita

Orozco Roldán, Olga
Xanit Fuengirola
Avda. Ramon y Cajal, S/N Edif. Beroe
Tel.: 952 477 310
29640 Fuengirola
Previa cita

Pérez Fernández, León Antonio
C/ Victoria, 8 1ª Pta.5 Edificio Laura
Tel.: 952 461 992
29640 Fuengirola
De 10 a 13h. Previa cita

Pardo González - Quevedo, José I.
Centro Médico Fuengirola
C/ San Rafael, 3
Tel.: 952 476 740
29640 Fuengirola
Previa cita

Reyes Eldblom, Óscar Robin
Xanit Fuengirola
Avda. Ramon y Cajal, S/N Edif. Beroe
Tel.: 952 477 310
29640 Fuengirola
Previa cita

San Sebastián Palomino, Antonio
Xanit Fuengirola
Avda. Ramon y Cajal, S/N Edif. Beroe
Tel.: 952 477 310
29640 Fuengirola
Previa cita

Serrano Contreras, Benjamín
Avda. Juan Gómez Juanito, 9 1º2
Tel.: 952 468 496
29640 Fuengirola
De 11 a 13 h previa cita
Inglés

PEDIATRÍA

Línea Médica Pediátrica:
976 991 199

De Alba Moreno, Justo
Centro Pediátrico Paidos
C/ Romeria del Rocio, 6
Tel.: 952 198 464
29640 Fuengirola
Previa cita

Escobar Aragon, Rosaura Fredesvinda
Xanit Fuengirola
Avda. Ramon y Cajal, S/N Edif. Beroe
Tel.: 952 477 310
29640 Fuengirola
Previa cita
Puericultor

González Cruz, Manuel Alberto
Xanit Fuengirola
Avda. Ramon y Cajal, S/N Edif. Beroe
Tel.: 952 477 310
29640 Fuengirola
Previa cita
Puericultor

Gómez Iglesias, Miguel A.
Xanit Fuengirola
Avda. Ramon y Cajal, S/N Edif. Beroe
Tel.: 952 477 310
29640 Fuengirola
Previa cita
Puericultor

Gómez Orue, Sílvia Mª
Grupo Pediátrico Uncibay
C/ San Rafael, 3
Tel.: 608 384 225 - 952 476 740
29640 Fuengirola
Previa cita

Núñez Caro, Leticia
Clínica Médica Fuengirola
C/ Alberto Morgenstern, S/N Edf. Astigui, Local 2
Tel.: 674 808 080
29640 Fuengirola
Previa cita

Romero García, Jesús
Paseo Jesus Santos Rein, 19
Tel.: 952 461 444
29640 Fuengirola
Previa cita

Spitaleri, Gabriela Silvina
Xanit Fuengirola
Avda. Ramon y Cajal, S/N Edif. Beroe
Tel.: 952 477 310
29640 Fuengirola
Previa cita
Puericultor

Valdés Morillo, Pilar
Centro Pediátrico Paidos
C/ Romeria del Rocio, 6
Tel.: 952 198 464
29640 Fuengirola
Previa cita

ENFERMERÍA

Campillos Rosúa, Ramón
Xanit Fuengirola
Avda. Ramon y Cajal, S/N Edif. Beroe
Tel.: 952 477 310
29640 Fuengirola
Previa cita

González González, Lorena
Clínica Médica Fuengirola
C/ Alberto Morgenstern, S/N Edf. Astigui, Local 2
Tel.: 674 808 080
29640 Fuengirola
Previa cita

Gumersindo Leiva, Francisco Javier
Centro Médico Quirón Fuengirola
Paseo Jesus Santos Rein, 19
Tel.: 952 461 444
29640 Fuengirola
Previa cita

Sanz Santiago, Gabriela
Centro Médico Fuengirola
C/ San Rafael, 3
Tel.: 952 476 740
29640 Fuengirola
Previa cita

Serrano Godoy, Silvia María
C/ Francisco Cano, 77 Bajo -los Boliches-
Tel.: 607 501 599
29640 Fuengirola
De lunes a sábado de 10:30 a 13h. Lunes miércoles y viernes de 17:30 a 20h.

ALERGOLOGÍA

Aguilar Vera, Francisco
Centro Médico Quirón Fuengirola
Paseo Jesus Santos Rein, 19
Tel.: 952 461 444
29640 Fuengirola
Previa cita

Palao Ocharán, Paola Elvira
Centro Pediátrico Paidos
C/ Romeria del Rocio, 6
Tel.: 952 198 464
29640 Fuengirola
Previa cita

Romualdo Cappus, Lourdes
C/ Marbella, 4-6 O San Rafael, 5
Tel.: 952 476 740
29640 Fuengirola
Previa cita

APARATO DIGESTIVO

Aguilar Urbano, Víctor
Centro Médico Quirón Fuengirola
Paseo Jesus Santos Rein, 19
Tel.: 952 461 444
29640 Fuengirola
Previa cita

Cueto Torreblanca, Ignacio
Xanit Fuengirola
Avda. Ramon y Cajal, S/N Edif. Beroe
Tel.: 952 477 310
29640 Fuengirola
Previa cita

Hinojosa Guadiz, Jenifer
Xanit Fuengirola
Avda. Ramon y Cajal, S/N Edif. Beroe
Tel.: 952 477 310
29640 Fuengirola
Previa cita

Jiménez Contreras, Susana
Xanit Fuengirola
Avda. Ramon y Cajal, S/N Edif. Beroe
Tel.: 952 477 310
29640 Fuengirola
Previa cita

López Ortega, Susana
Centro Médico Quirón Fuengirola
Paseo Jesus Santos Rein, 19
Tel.: 952 461 444
29640 Fuengirola
Previa cita

Poncet Rodríguez, Francisco Javier
Avda. Alfonso XIII, 4 1º
Tel.: 952 583 000
29640 Fuengirola
Previa cita

Sousa Magalhaes, Denise
C/ San Rafael, 3
Tel.: 952 476 740
29640 Fuengirola
Previa cita
Inglés

CARDIOLOGÍA

Faiyad, Amin
Sun Conection
C/ Victoria, 8 Edf.Laura 1º 5ª
Tel.: 952 461 992
29640 Fuengirola
Previa cita

Mejía Viana, Sergio de Jesús
Centro Médico Quirón Fuengirola
Paseo Jesus Santos Rein, 19
Tel.: 952 461 444
29640 Fuengirola
Previa cita

Pérez Cabeza, Alejandro Isidro
C/ San Rafael, 3
Tel.: 952 476 740
29640 Fuengirola
Previa cita

Robles Mezcua, Ainhoa
Xanit Fuengirola
Avda. Ramon y Cajal, S/N Edif. Beroe
Tel.: 952 477 310
29640 Fuengirola
Previa cita

Ruíz Salas, Amalio
Xanit Fuengirola
Avda. Ramon y Cajal, S/N Edif. Beroe
Tel.: 952 477 310
29640 Fuengirola
Previa cita

CIRUGÍA CARDIOVASCULAR

Arango Segura, Paulo César
Xanit Fuengirola
Avda. Ramon y Cajal, S/N Edif. Beroe
Tel.: 952 477 310
29640 Fuengirola
Previa cita

CIRUGÍA GENERAL Y DEL APARATO DIGESTIVO

Aycart Valdés, Enrique
Centro Médico Quirón Fuengirola
Paseo Jesus Santos Rein, 19
Tel.: 952 461 444
29640 Fuengirola
Previa cita

Fernández Rodríguez, David
Xanit Fuengirola
Avda. Ramon y Cajal, S/N Edif. Beroe
Tel.: 952 477 310
29640 Fuengirola
Previa cita

Gutstein Feldman, Dan
Dan G Quirúrgica
C/ San Rafael, 3
Tel.: 952 476 740
29640 Fuengirola
Previa cita
(Cirugía laparoscópica)
Alemán, Inglés

CIRUGÍA PEDIÁTRICA

Pizarro de Celis, Francisco J.
Paseo Jesus Santos Rein, 19
Tel.: 952 461 444
29640 Fuengirola
Previa cita

Recober Montilla, Antonio
C/ Romeria del Rocio, 6 Local 3
Tel.: 952 198 464
29640 Fuengirola
Previa cita

DERMATOLOGÍA Y VENEREOLOGÍA

Barranquero Fernández, Álvaro
Xanit Fuengirola
Avda. Ramon y Cajal, S/N Edif. Beroe
Tel.: 952 477 310
29640 Fuengirola
Previa cita

Blasco Melguizo, José
Geasalud
C/ Camino de Coín, 5 2º D
Tel.: 952 463 272
29640 Fuengirola
Previa cita

De Daniel Rodríguez, Cristina
Clínica Médica Fuengirola
C/ Alberto Morgenstern, S/N Edf. Astigui, Local 2
Tel.: 674 808 080
29640 Fuengirola
Previa cita

Durán Rodríguez, Juan Carlos
C/ Victoria, 10 1º 5
Tel.: 952 461 992
29640 Fuengirola
Previa cita

Fernández Canedo, Mª Inés
Centro Médico Quirón Fuengirola
Paseo Jesus Santos Rein, 19
Tel.: 952 461 444
29640 Fuengirola
Previa cita

Fernández Menéndez, Francisco
Centro Médico Quirón Fuengirola
Paseo Jesus Santos Rein, 19
Tel.: 952 461 444
29640 Fuengirola
Previa cita

Hainal, Eva Adrienn
Clínica Médica Fuengirola
C/ Alberto Morgenstern, S/N Edf. Astigui, Local 2
Tel.: 674 808 080
29640 Fuengirola
Previa cita

Jiménez Sánchez, Juan Antonio
C/ San Rafael, 3
Tel.: 952 476 740
29640 Fuengirola
Tardes. Previa cita

Martín González, Modesto
Xanit Fuengirola
Avda. Ramon y Cajal, S/N Edif. Beroe
Tel.: 952 477 310
29640 Fuengirola
Previa cita

Martínez García, Eliseo Alejandro
Xanit Fuengirola
Avda. Ramon y Cajal, S/N Edif. Beroe
Tel.: 952 477 310
29640 Fuengirola
Previa cita

Medina Baquerizo, Isabel
Dres.Romero y Medina
C/ Marbella, 6-2º 6
Tel.: 952 584 079
29640 Fuengirola
Previa cita

Mota Burgos, Ana
Xanit Fuengirola
Avda. Ramon y Cajal, S/N Edif. Beroe
Tel.: 952 477 310
29640 Fuengirola
Previa cita

Romero Gómez, Javier
Dres.Romero y Medina
C/ Marbella, 6-2º 6
Tel.: 952 584 079
29640 Fuengirola
Previa cita

ENDOCRINO Y NUTRICIÓN

Línea Médica Nutricional:
976 991 199

Centro Médico Quirón Fuengirola
Paseo Jesus Santos Rein, 19
Tel.: 952 461 444
29640 Fuengirola
Previa cita

Fernández García, Diego J.
Xanit Fuengirola
Avda. Ramon y Cajal, S/N Edif. Beroe
Tel.: 952 477 310
29640 Fuengirola
Previa cita

Molina Vega, María
Xanit Fuengirola
Avda. Ramon y Cajal, S/N Edif. Beroe
Tel.: 952 477 310
29640 Fuengirola
Previa cita

GINECOLOGÍA Y OBSTETRICIA

Línea Médica del Embarazo:
976 991 199

Bazán Virtudes, Pedro Enrique
C/ San Rafael, 3
Tel.: 952 476 740
29640 Fuengirola
Lunes a viernes

Calvo del Pozo, Antonio
Avda. de los Boliches, 75 3º A
Tel.: 952 479 220
29640 Fuengirola
Tardes. Previa cita

Campos Troyano, Luna
Clínica Médica Fuengirola
C/ Alberto Morgenstern, S/N Edf. Astigui, Local 2
Tel.: 674 808 080
29640 Fuengirola
Previa cita

De Villegas García de Quesada, Maria Luis
Fertia Costa del Sol
Avda. Clemente Diaz, S/n Bajo 3
Tel.: 952 592 323
29640 Fuengirola
Previa cita

Nieto Moreno, Ana
C/ San Rafael, 3
Tel.: 952 476 740
29640 Fuengirola
Previa cita

Parísi, Rosana
Cmno. Coin, 11-13 Ed. D. Maria
Tel.: 952 467 533
29640 Fuengirola
Previa cita
Inglés

Puente Gonzalo, Mª Elena
Fertia Costa del Sol
Avda. Clemente Diaz, S/n Bajo 3
Tel.: 952 592 323
29640 Fuengirola
Previa cita

Ret Dávalos, Mª Lorena
Xanit Fuengirola
Avda. Ramon y Cajal, S/N Edif. Beroe
Tel.: 952 477 310
29640 Fuengirola
Previa cita

Rizo Jiménez, Ana Belén
Centro Médico Quirón Fuengirola
Paseo Jesus Santos Rein, 19
Tel.: 952 461 444
29640 Fuengirola
Previa cita

Sánchez Sánchez, Eva Mª
Fertia Costa del Sol
Avda. Clemente Diaz, S/n Bajo 3
Tel.: 952 592 323
29640 Fuengirola
Previa cita

Santander Molina, Tania de Las Nieves
Avda. Alcalde Clemente Diaz Ruiz, 14 Centro Ginecologico Dra. Tania Santander
Tel.: 951 765 151
29640 Fuengirola
De lunes a viernes de 9:30 a 14h y de 16 a 19:30h. Previa cita

Vega Jiménez, Mª Auxiliadora
Fertia Costa del Sol
Avda. Clemente Diaz, S/n Bajo 3
Tel.: 952 592 323
29640 Fuengirola
Previa cita

HEMATOLOGÍA Y HEMOTERAPIA

Gutiérrez de Guzmán, Francisco Javier
Xanit Fuengirola
Avda. Ramon y Cajal, S/N Edif. Beroe
Tel.: 952 477 310
29640 Fuengirola
Previa cita

Lorente de Uña, Soraya
Xanit Fuengirola
Avda. Ramon y Cajal, S/N Edif. Beroe
Tel.: 952 477 310
29640 Fuengirola
Previa cita

MEDICINA INTERNA

De la Rosa Pérez, Nicomedes
C/ Jesús Santo Rein, 19
Tel.: 952 461 444
29640 Fuengirola
Previa cita

Villena Ruiz, Mª Ángeles
Centro Médico Quirón Fuengirola
Paseo Jesus Santos Rein, 19
Tel.: 952 461 444
29640 Fuengirola
Previa cita

NEUMOLOGÍA

Bujalance Zafra, José
C/ San Rafael, 3
Tel.: 952 476 740
29640 Fuengirola
Previa cita

Ignacio García, José Maria
Centro Médico Quirón Fuengirola
Paseo Jesus Santos Rein, 19
Tel.: 952 461 444
29640 Fuengirola
Previa cita

Jurkojc Mohremberger, Graciela Carolina
Xanit Fuengirola
Avda. Ramon y Cajal, S/N Edif. Beroe
Tel.: 952 477 310
29640 Fuengirola
Previa cita

Soria Esojo, Mª Carmen
Xanit Fuengirola
Avda. Ramon y Cajal, S/N Edif. Beroe
Tel.: 952 477 310
29640 Fuengirola
Previa cita

NEUROLOGÍA

León Martín, Antonio
C/ San Rafael, 3
Tel.: 952 476 740
29640 Fuengirola
Previa cita

Teubner, Jonas Michael
Centro Médico Quirón Fuengirola
Paseo Jesus Santos Rein, 19
Tel.: 952 461 444
29640 Fuengirola
Previa cita

OFTALMOLOGÍA

Díaz Claros, Eloy
Vistaláser Oftalmología
C/ Calerita, 1 Bajo
Tel.: 952 592 278
29640 Fuengirola
Previa cita

De Hita Fernández, Manuel
C/ San Rafael, 3
Tel.: 952 476 740
29640 Fuengirola
Previa cita

Mérida Martínez, Antonio
Vistaláser Oftalmología
C/ Calerita, 1 Bajo
Tel.: 952 592 278
29640 Fuengirola
Previa cita

Nebro Cobos, Salvador
C/ Marbella, 6 2 4
Tel.: 952 478 342
29640 Fuengirola
Previa cita

Nieto Martín, Juan Miguel
Centro Médico Quirón Fuengirola
Paseo Jesus Santos Rein, 19
Tel.: 952 461 444
29640 Fuengirola
Previa cita

Nieto Martín, Juan Miguel
Paseo Jesus Santos Rein, 19
Tel.: 952 461 444
29640 Fuengirola
Martes, miércoles y jueves de 17 a 19:30h

OTORRINOLARINGOLOGÍA

Espítia Corredor, Antonio
Centro Médico Quirón Fuengirola
Paseo Jesus Santos Rein, 19
Tel.: 952 461 444
29640 Fuengirola
Previa cita

Fernández Henkel, Miguel
C/ San Rafael, 3
Tel.: 952 476 740
29640 Fuengirola
Previa cita

Frapoli Rodríguez, Ricardo
C/ San Rafael, 3
Tel.: 952 476 740
29640 Fuengirola
Previa cita

Monje Vega, Elena
Xanit Fuengirola
Avda. Ramon y Cajal, S/N Edif. Beroe
Tel.: 952 477 310
29640 Fuengirola
Previa cita

PSIQUIATRÍA

Rodríguez Arrebola, Eloy
C/ San Rafael, 3
Tel.: 952 476 740
29640 Fuengirola
Previa cita

REUMATOLOGÍA

Rojas Giménez, Marta
Xanit Fuengirola
Avda. Ramon y Cajal, S/N Edif. Beroe
Tel.: 952 477 310
29640 Fuengirola
Previa cita

TRAUMATOLOGÍA Y ORTOPEDIA

Cano Porras, Juan Ramón
Plaza De la Constitución, 2 Edif Neptuno 3º 4ª
Tel.: 952 466 483
29640 Fuengirola
Previa cita

Díaz Martín, Aurelio Andrés
Xanit Fuengirola
Avda. Ramon y Cajal, S/N Edif. Beroe
Tel.: 952 477 310
29640 Fuengirola
Previa cita

Díaz Samada, Manuel
Avda. Jesús Santos Rein, 10 2ºB
Tel.: 952 462 224
29640 Fuengirola
Lunes, martes y jueves de 16h a 20h. Previa cita

García Herrera, José Mª
C/ San Rafael, 3
Tel.: 952 476 740
29640 Fuengirola
Previa cita

Oliver Canillas, Juan José
C/ Romería del Rocío, S/N
Tel.: 952 462 115
29640 Fuengirola
Previa cita

UROLOGÍA

Ruiz Roldán, Manuel
Avda. Clemente Díaz, 4 Ed.Tres Coronas
Tel.: 952 592 323
29640 Fuengirola
Previa cita

Agüera Fernández, Luis
Xanit Fuengirola
Avda. Ramon y Cajal, S/N Edif. Beroe
Tel.: 952 477 310
29640 Fuengirola
Previa cita

Schulten, Erik
Centro Médico Quirón Fuengirola
Paseo Jesus Santos Rein, 19
Tel.: 952 461 444
29640 Fuengirola
Previa cita

ECOCARDIOGRAFÍA

Centro Médico Quirón Fuengirola
Paseo Jesus Santos Rein, 19
Tel.: 952 461 444
29640 Fuengirola
Previa cita

Pérez Cabeza, Alejandro Isidro
C/ San Rafael, 3
Tel.: 952 476 740
29640 Fuengirola
Previa cita

Robles Mezcua, Ainhoa
Xanit Fuengirola
Avda. Ramon y Cajal, S/N Edif. Beroe
Tel.: 952 477 310
29640 Fuengirola
Previa cita

Ruíz Salas, Amalio
Xanit Fuengirola
Avda. Ramon y Cajal, S/N Edif. Beroe
Tel.: 952 477 310
29640 Fuengirola
Previa cita

ECOGRAFÍA UROLÓGICA

Ruiz Roldán, Manuel
Avda. Clemente Díaz, 4 Ed.Tres Coronas
Tel.: 952 592 323
29640 Fuengirola
Previa cita

Agüera Fernández, Luis
Xanit Fuengirola
Avda. Ramon y Cajal, S/N Edif. Beroe
Tel.: 952 477 310
29640 Fuengirola
Previa cita

Schulten, Erik
Centro Médico Quirón Fuengirola
Paseo Jesus Santos Rein, 19
Tel.: 952 461 444
29640 Fuengirola
Previa cita

ERGOMETRÍA

Faiyad, Amin
Sun Conection
C/ Victoria, 8 Edf.Laura 1º 5ª
Tel.: 952 461 992
29640 Fuengirola
Previa cita

HOLTER

Faiyad, Amin
Sun Conection
C/ Victoria, 8 Edf.Laura 1º 5ª
Tel.: 952 461 992
29640 Fuengirola
Previa cita

Mejía Viana, Sergio de Jesús
Centro Médico Quirón Fuengirola
Paseo Jesus Santos Rein, 19
Tel.: 952 461 444
29640 Fuengirola
Previa cita

Pérez Cabeza, Alejandro Isidro
C/ San Rafael, 3
Tel.: 952 476 740
29640 Fuengirola
Previa cita

ANÁLISIS CLÍNICOS

Biofac Fuengirola
Avda. Jesús Santos Rein, 8
Tel.: 952 478 166
29640 Fuengirola
De lunes a viernes de 8 a 14h y 16 a 20h
sábados de 8:30 a 14h

Laboratorio Portales León
Avda. Condes de San Isidro, 16 Bis, 1º
Tel.: 952 468 447
29640 Fuengirola
De lunes a viernes de 8:30 a 13h y 16:30 a 17.30h

DENSITOMETRÍA ÓSEA

Telf. Autorizaciones:
976 768 997

Sánchez Vargas, Mª Ángeles
Centro de Diagnóstico Scanner
C/ Menorca L 2 (Complejo deportivo Elola)
29640 Fuengirola
Previa cita

Torres Sousa, Yolanda
Clínica Radiológica Fuengirola
C/ Jacinto Benavente, 10-1º-3
29640 Fuengirola
Previa cita

DIAGNÓSTICO ESPECIAL PRENATAL

Calvo del Pozo, Antonio
Avda. de los Boliches, 75 3º A
Tel.: 952 479 220
29640 Fuengirola
Previa cita

Santander Molina, Tania de Las Nieves
Avda. Alcalde Clemente Diaz Ruiz, 14 Centro Ginecologico Dra. Tania
Santander
Tel.: 951 765 151
29640 Fuengirola
Previa cita

MAMOGRAFÍA

Centro de Diagnóstico Scanner
C/ Menorca L 2 (Complejo deportivo Elola)
Tel.: 952 197 744
29640 Fuengirola
Previa cita

Torres Sousa, Yolanda
Clínica Radiológica Fuengirola
C/ Jacinto Benavente, 10-1º-3
Tel.: 952 473 508
29640 Fuengirola
Previa cita

RADIOLOGÍA CONVENCIONAL

Centro de Diagnóstico Scanner
C/ Menorca L 2 (Complejo deportivo Elola)
Tel.: 952 197 744
29640 Fuengirola
Previa cita

Álvarez Rey, Ignacio
Xanit Fuengirola
Avda. Ramon y Cajal, S/N Edif. Beroe
Tel.: 952 477 310
29640 Fuengirola
Previa cita

Torres Sousa, Yolanda
Clínica Radiológica Fuengirola
C/ Jacinto Benavente, 10-1º-3
Tel.: 952 473 508
29640 Fuengirola
Previa cita

RADIOLOGÍA DENTAL

Centro de Diagnóstico Scanner
C/ Menorca L 2 (Complejo deportivo Elola)
Tel.: 952 197 744
29640 Fuengirola
Previa cita

Álvarez Viejo, Raúl
Dentaláser Clínica Dental (Dres. Cerezo)
Avda. Mijas, 23 Bajo
Tel.: 952 466 733
29640 Fuengirola
Lu. a Vi. de 10 a 14h y de 16 a 20h. Previa cita

Cerezo Morales, Francisco Javier
Dentaláser Clínica Dental (Dres. Cerezo)
Avda. Mijas, 23 Bajo
Tel.: 952 466 733
29640 Fuengirola
Lu. a Vi. de 10 a 14h y de 16 a 20h. Previa cita

Cerezo Pascual, Alberto
Dentaláser Clínica Dental (Dres. Cerezo)
Avda. Mijas, 23 Bajo
Tel.: 952 466 733
29640 Fuengirola
Lu. a Vi. de 10 a 14h y de 16 a 20h. Previa cita

Cerezo Pascual, Francisco Javier
Dentaláser Clínica Dental (Dres. Cerezo)
Avda. Mijas, 23 Bajo
Tel.: 952 466 733
29640 Fuengirola
Lu. a Vi. de 10 a 14h y de 16 a 20h. Previa cita

El Beik Urbano, Adbelkarim
Clínica Dental Karim Urbano
C/ De Coín, 7 Edf.Acuario, 1ºd
Tel.: 952 587 324
29640 Fuengirola
De lunes a viernes. Previa cita

García de Arcos, Marga
Dentaláser Clínica Dental (Dres. Cerezo)
Avda. Mijas, 23 Bajo
Tel.: 952 466 733
29640 Fuengirola
Lu. a Vi. de 10 a 14h y de 16 a 20h. Previa cita

Moreno Rico, Francisco
Clínica Dental Santa Ana
C/ Huelva, 2 Local 1
Tel.: 952 475 915
29640 Fuengirola
Previa cita

Moreno Romera, Victoriano
Dentaláser Clínica Dental (Dres. Cerezo)
Avda. Mijas, 23 Bajo
Tel.: 952 466 733
29640 Fuengirola
Lu. a Vi. de 10 a 14h y de 16 a 20h. Previa cita

Torres Sousa, Yolanda
Clínica Radiológica Fuengirola
C/ Jacinto Benavente, 10-1º-3
Tel.: 952 473 508
29640 Fuengirola
Previa cita

RESONANCIA MAGNÉTICA NUCLEAR. R.M.N.

Telf. Autorizaciones:
976 768 997

Centro de Diagnóstico Scanner
C/ Menorca L 2 (Complejo deportivo Elola)
29640 Fuengirola
Previa cita

TOMOGRAFÍA AXIAL COMPUTERIZADA. T.A.C.

Telf. Autorizaciones:
976 768 997

Centro de Diagnóstico Scanner
C/ Menorca L 2 (Complejo deportivo Elola)
29640 Fuengirola
Previa cita

ENDOSCOPIA DIGESTIVA

Poncet Rodríguez, Francisco Javier
Avda. Alfonso XIII, 4 1º
Tel.: 952 583 000
29640 Fuengirola
Previa cita

Sousa Magalhaes, Denise
C/ San Rafael, 3
Tel.: 952 476 740
29640 Fuengirola
Previa cita
Inglés

FISIOTERAPIA

Bonilla Parrilla, José Manuel
Centro Fisioterapia Bonilla
C/ Martínez Catena Edif Sol-Playa nº 1
Tel.: 952 592 170
29640 Fuengirola
Previa cita

LOGOPEDIA

Fernández Bustelo, Mª Luz
C/ Chile, 1 Bajo 6
Tel.: 652 945 523
29640 Fuengirola
De lunes a viernes. Previa cita

PODOLOGÍA

Claros García, Mª del Mar
C/ San Rafael, 3
Tel.: 952 476 740
29640 Fuengirola
Previa cita

Montesinos López, Mª Ángeles
Clínica Médica Fuengirola
C/ Alberto Morgenstern, S/N Edf. Astigui, Local 2
Tel.: 674 808 080
29640 Fuengirola
Previa cita

Navas Harrison, Daniel Jonathan
C/ Capitán, 27 Bajo
Tel.: 661 063 825
29640 Fuengirola
Previa cita

Ranea Hinojosa, José Miguel
C/ Blanca Paloma, 7 Local 6
Tel.: 952 477 029
29640 Fuengirola
Previa cita

Ranea Hinojosa, José Miguel
Xanit Fuengirola
Avda. Ramon y Cajal, S/N Edif. Beroe
Tel.: 952 477 310
29640 Fuengirola
Previa cita

PREPARACIÓN Y RECUPERACIÓN POSTPARTO

Línea Médica del Embarazo:
976 991 199

Cabello Alcalá, Pablo Vicente
Preparación al Parto Clínica Bonilla
C/ Martínez Catena, S/N Edf. Sol-Playa, ptal. 6-Bajo
Tel.: 605 886 039
29640 Fuengirola
Previa cita

Fernández Fernández, Ana Mª
Avda. De los Pacos, 1 Centro Mi Matrona Salliver Fuengirola
Tel.: 952 662 354
29640 Fuengirola
Previa cita

PSICOLOGÍA

Camacho Conde, José Antonio
Xanit Fuengirola
Avda. Ramon y Cajal, S/N Edif. Beroe
Tel.: 952 477 310
29640 Fuengirola
Previa cita

González Nieto, Sandra
Centro Médico Fuengirola
C/ San Rafael, 3
Tel.: 952 476 740
29640 Fuengirola
Previa cita

ODONTOLOGÍA GENERAL

Álvarez Viejo, Raúl
Dentaláser Clínica Dental (Dres. Cerezo)
Avda. Mijas, 23 Bajo
Tel.: 952 466 733
29640 Fuengirola
Lu. a Vi. de 10 a 14h. y de 16 a 20h. Previa cita

Cerezo Morales, Francisco Javier
Dentaláser Clínica Dental (Dres. Cerezo)
Avda. Mijas, 23 Bajo
Tel.: 952 466 733
29640 Fuengirola
Lu. a Vi. de 10 a 14h. y de 16 a 20h. Previa cita

Cerezo Pascual, Alberto
Dentaláser Clínica Dental (Dres. Cerezo)
Avda. Mijas, 23 Bajo
Tel.: 952 466 733
29640 Fuengirola
Lu. a Vi. de 10 a 14h. y de 16 a 20h. Previa cita

Cerezo Pascual, Francisco Javier
Dentaláser Clínica Dental (Dres. Cerezo)
Avda. Mijas, 23 Bajo
Tel.: 952 466 733
29640 Fuengirola
Lu. a Vi. de 10 a 14h. y de 16 a 20h. Previa cita

El Beik Urbano, Adbelkarim
Clínica Dental Karim Urbano
C/ De Coín, 7 Edf.Acuario, 1ºd
Tel.: 952 587 324
29640 Fuengirola
De lunes a viernes. Previa cita

García de Arcos, Marga
Dentaláser Clínica Dental (Dres. Cerezo)
Avda. Mijas, 23 Bajo
Tel.: 952 466 733
29640 Fuengirola
Lu. a Vi. de 10 a 14h. y de 16 a 20h. Previa cita

Medina Sánchez, Jose Daniel
Clínica Dental Santa Fe
Avda. Ntro. Padre Jesus Cautivo, 21 Edf. Fénix 1º A
Tel.: 952 468 405
29640 Fuengirola
Previa cita

Moreno Rico, Francisco
Clínica Dental Santa Ana
C/ Huelva, 2 Local 1
Tel.: 952 475 915
29640 Fuengirola
Previa cita

Moreno Romera, Victoriano
Dentaláser Clínica Dental (Dres. Cerezo)
Avda. Mijas, 23 Bajo
Tel.: 952 466 733
29640 Fuengirola
Lu. a Vi. de 10 a 14h. y de 16 a 20h. Previa cita

ODONTOLOGÍA IMPLANTES

Cerezo Morales, Francisco Javier
Dentaláser Clínica Dental (Dres. Cerezo)
Avda. Mijas, 23 Bajo
Tel.: 952 466 733
29640 Fuengirola
Lu. a Vi. de 10 a 14h y de 16 a 20h. Previa cita

Cerezo Pascual, Alberto
Dentaláser Clínica Dental (Dres. Cerezo)
Avda. Mijas, 23 Bajo
Tel.: 952 466 733
29640 Fuengirola
Lu. a Vi. de 10 a 14h y de 16 a 20h. Previa cita

Cerezo Pascual, Francisco Javier
Dentaláser Clínica Dental (Dres. Cerezo)
Avda. Mijas, 23 Bajo
Tel.: 952 466 733
29640 Fuengirola
Lu. a Vi. de 10 a 14h y de 16 a 20h. Previa cita

El Beik Urbano, Adbelkarim
Clínica Dental Karim Urbano
C/ De Coín, 7 Edf.Acuario, 1ºd
Tel.: 952 587 324
29640 Fuengirola
De lunes a viernes. Previa cita

Medina Sánchez, Jose Daniel
Clínica Dental Santa Fe
Avda. Ntro. Padre Jesus Cautivo, 21 Edf. Fénix 1º A
Tel.: 952 468 405
29640 Fuengirola
Previa cita

Moreno Rico, Francisco
Clínica Dental Santa Ana
C/ Huelva, 2 Local 1
Tel.: 952 475 915
29640 Fuengirola
Previa cita

ODONTOLOGÍA ORTODONCIA

Cerezo Morales, Francisco Javier
Dentaláser Clínica Dental (Dres. Cerezo)
Avda. Mijas, 23 Bajo
Tel.: 952 466 733
29640 Fuengirola
Lu. a Vi. de 10 a 14h y de 16 a 20h. Previa cita

Cerezo Pascual, Alberto
Dentaláser Clínica Dental (Dres. Cerezo)
Avda. Mijas, 23 Bajo
Tel.: 952 466 733
29640 Fuengirola
Lu. a Vi. de 10 a 14h y de 16 a 20h. Previa cita

Cerezo Pascual, Francisco Javier
Dentaláser Clínica Dental (Dres. Cerezo)
Avda. Mijas, 23 Bajo
Tel.: 952 466 733
29640 Fuengirola
Lu. a Vi. de 10 a 14h y de 16 a 20h. Previa cita

El Beik Urbano, Adbelkarim
Clínica Dental Karim Urbano
C/ De Coín, 7 Edf.Acuario, 1ºd
Tel.: 952 587 324
29640 Fuengirola
De lunes a viernes. Previa cita

Medina Sánchez, Jose Daniel
Clínica Dental Santa Fe
Avda. Ntro. Padre Jesus Cautivo, 21 Edf. Fénix 1º A
Tel.: 952 468 405
29640 Fuengirola
Previa cita

Moreno Rico, Francisco
Clínica Dental Santa Ana
C/ Huelva, 2 Local 1
Tel.: 952 475 915
29640 Fuengirola
Previa cita

MARBELLA

HOSPITALIZACIÓN GENERAL

Clínica Ochoa
Avda. Severo Ochoa, S/N Edf.Mayoral
Tel.: 952 861 400
29600 Marbella
Previa cita

Hospital Quirónsalud Marbella
Avda. Severo Ochoa, 22
Tel.: 952 774 200
29600 Marbella
Hospitalización

MEDICINA GENERAL

Línea Médica:
976 991 199

Fernández Delgado, Antonio
Clínica Ochoa
Avda. Severo Ochoa, S/N Edf.Mayoral
Tel.: 952 861 400
29600 Marbella
Previa cita

Hernández Ortega, Mª Esther
Clínica Premium
C/ San Juan Bosco, 6-8
Tel.: 952 865 856
29602 Marbella
Previa cita

Khader Abdullah - Nasr, Mahmud
C/ San Bernabé, 2 1ºB
Tel.: 952 862 472
29602 Marbella
Previa cita

Medina Gómez, Cristóbal
C/ Sierra Blanca, 2 3ºC
Tel.: 952 773 442
29600 Marbella
De 11 a 13h y de 17 a 20h. Previa cita

Visenberh, Kira
Clínica Premium
C/ San Juan Bosco, 6-8
Tel.: 952 865 856
29602 Marbella
Previa cita

PEDIATRÍA

Línea Médica Pediátrica:
976 991 199

Acuña Sarmiento, Fernando Enrique
Avda. Ricardo Soriano, 36 Edif. Maria III
Tel.: 952 775 085
29601 Marbella
Previa cita

De Alba Moreno, Justo
Clínica Ochoa
Avda. Severo Ochoa, S/N Edf.Mayoral
Tel.: 952 861 400
29600 Marbella
Previa cita

Hospital Quirónsalud Marbella
Avda. Severo Ochoa, 22
Tel.: 952 774 200
29600 Marbella
Previa cita

Rodríguez de Aysa, Gloria
Clínica Ochoa
Avda. Severo Ochoa, S/N Edf.Mayoral
Tel.: 952 861 400
29600 Marbella
Previa cita

ENFERMERÍA

Carrillo Cerván, Agustín
Clínica Ochoa
Avda. Severo Ochoa, S/N Edf.Mayoral
Tel.: 952 861 400
29600 Marbella
Previa cita

García Belizón, Eva
Clínica Ochoa
Avda. Severo Ochoa, S/N Edf.Mayoral
Tel.: 952 861 400
29600 Marbella
Previa cita

García Pastor, José
Clínica Ochoa
Avda. Severo Ochoa, S/N Edf.Mayoral
Tel.: 952 861 400
29600 Marbella
Previa cita

Hospital Quirónsalud Marbella
Avda. Severo Ochoa, 22
Tel.: 952 774 200
29600 Marbella
Previa cita

Quesada Navas, Paula
Clínica Premium
C/ San Juan Bosco, 6-8
Tel.: 952 865 856
29602 Marbella
Previa cita

Rojas Torreño, Marta
Clínica Premium
C/ San Juan Bosco, 6-8
Tel.: 952 865 856
29602 Marbella
Previa cita

ALERGOLOGÍA

Aguilar Vera, Francisco
C/ Calvario, 8 Edificio Marbelsun I 3 13
Tel.: 952 775 893 - 619 968 272
29600 Marbella
Lunes, miércoles y viernes de 15 a 16,30
martes y jueves de 18 a 20h.

García Campos, Jaime
Clínica Premium
C/ San Juan Bosco, 6-8
Tel.: 952 865 856
29602 Marbella
Previa cita

Pérez - Estrada Cornejo, Manuel
Clínica Ochoa
Avda. Severo Ochoa, S/N Edf.Mayoral
Tel.: 952 861 400
29600 Marbella
Previa cita
Alergología Pediátrica.

Romualdo Cappus, Lourdes
C/ Juan Ramón Jiménez, 1 Ptal B,1º7ª
Tel.: 952 827 669
29601 Marbella
Previa cita

Romualdo Cappus, Lourdes
Hospital Quirónsalud Marbella
Avda. Severo Ochoa, 22
Tel.: 952 774 200
29600 Marbella
Previa cita

ANGIOLOGÍA Y CIRUGÍA VASCULAR

Hospital Quirónsalud Marbella
Avda. Severo Ochoa, 22
Tel.: 952 774 200
29600 Marbella
Previa cita.

APARATO DIGESTIVO

Arafat Al - Midani, Yassín
Avda. Ramón y Cajal, 10 3º D Edif.Jacaranda
Tel.: 952 776 183
29601 Marbella
Previa cita

Hospital Quirónsalud Marbella
Avda. Severo Ochoa, 22
Tel.: 952 774 200
29600 Marbella
Previa cita

Jiménez Contreras, Susana
Clínica Premium
C/ San Juan Bosco, 6-8
Tel.: 952 865 856
29602 Marbella
Previa cita

Moreno Platero, Juan José
Avda. Ricardo Soriano, 68 local 7A
Tel.: 952 826 636
29601 Marbella
Previa cita

Moreno Platero, Juan José
Clínica Premium
C/ San Juan Bosco, 6-8
Tel.: 952 865 856
29602 Marbella
Previa cita

Ramos García, José Luis
Clínica Ochoa
Avda. Severo Ochoa, S/N Edf.Mayoral
Tel.: 952 861 400
29600 Marbella
Previa cita

Sánchez Galdón, Saturnino
Clínica Ochoa
Avda. Severo Ochoa, S/N Edf.Mayoral
Tel.: 952 861 400
29600 Marbella
Previa cita

CARDIOLOGÍA

Corona Barrio, Carmen
Clínica Ochoa
Avda. Severo Ochoa, S/N Edf.Mayoral
Tel.: 952 861 400
29600 Marbella
Previa cita

Faiyad, Amin
Sun Conection
Avda. Ricardo Soriano, 54 1ª C - D
Tel.: 952 820 666
29600 Marbella
Previa cita

González Cocina, Emilio Jesús
Avda. Ricardo Soriano, 40-42 3º B
Tel.: 952 865 054
29601 Marbella
Previa cita

Iriarte Pérez - Pons, Alberto
Hospital Quirónsalud Marbella
Avda. Severo Ochoa, 22
Tel.: 952 774 200
29600 Marbella
Previa cita

Martín Sánchez, Julio César
Avda. Ricardo Soriano, 54-1º C-D
Tel.: 952 820 600
29601 Marbella
Previa cita

Muñoz Bellido, Juan Francisco
Clínica Ochoa
Avda. Severo Ochoa, S/N Edf.Mayoral
Tel.: 952 861 400
29600 Marbella
Previa cita

Rosas Cervantes, Gabriel
Clínica Premium
C/ San Juan Bosco, 6-8
Tel.: 952 865 856
29602 Marbella
Previa cita

Zayas Ganfornina, José Benito
Clínica Premium
C/ San Juan Bosco, 6-8
Tel.: 952 865 856
29602 Marbella
Previa cita

CIRUGÍA GENERAL Y DEL APARATO DIGESTIVO

Fawaz Al - Sayyad, Mohammad
Clínica Premium
C/ San Juan Bosco, 6-8
Tel.: 952 865 856
29602 Marbella
Previa cita

Glez - Chamorro Ladrón Guevara, Antonio
Clínica Ochoa
Avda. Severo Ochoa, S/N Edf.Mayoral
Tel.: 952 861 400
29600 Marbella
Previa cita

Glez - Chamorro Ladrón Guevara, Antonio
Especialistas Médicos Chamorro Gil
Avda. Ricardo Soriano, 47 Oficina 102
Tel.: 952 823 674
29601 Marbella
Previa cita

Ramírez Plaza, César
Hospital Quirónsalud Marbella
Avda. Severo Ochoa, 22
Tel.: 952 774 200
29600 Marbella
Previa cita

Ruiz Mateas, Manuel
Clínica Ochoa
Avda. Severo Ochoa, S/N Edf.Mayoral
Tel.: 952 861 400
29600 Marbella
Previa cita

Ruiz Orellana, Rafael
C/ Jacinto Benavente, 30 Edf. María 5-1º-A
Tel.: 620 648 191
29601 Marbella
Previa cita

Tejedor Cabrera, Luis Bonifacio
Clínica Ochoa
Avda. Severo Ochoa, S/N Edf.Mayoral
Tel.: 952 861 400
29600 Marbella
Previa cita

CIRUGÍA ORAL Y MÁXILOFACIAL

Hospital Quirónsalud Marbella
Avda. Severo Ochoa, 22
Tel.: 952 774 200
29600 Marbella
Previa cita

CIRUGÍA PEDIÁTRICA

Camacho González, Fernando
Clínica Ochoa
Avda. Severo Ochoa, S/N Edf.Mayoral
Tel.: 952 861 400
29600 Marbella
Previa cita

Hospital Quirónsalud Marbella
Avda. Severo Ochoa, 22
Tel.: 952 774 200
29600 Marbella
Previa cita

CIRUGÍA PLÁSTICA Y REPARADORA

Hijano Mir, Juan C.
Clínica Ochoa
Avda. Severo Ochoa, S/N Edf.Mayoral
Tel.: 952 861 400
29600 Marbella
Previa cita

Zapata, Tomás
Hospital Quirónsalud Marbella
Avda. Severo Ochoa, 22
Tel.: 952 774 200
29600 Marbella
Previa cita

CIRUGÍA TORÁCICA

Hospital Quirónsalud Marbella
Avda. Severo Ochoa, 22
Tel.: 952 774 200
29600 Marbella
Previa cita

DERMATOLOGÍA Y VENEREOLOGÍA

Aguanell Marfil, Mª Victoria
Avda. Ramón y Cajal, 12 Marbell Center, Local C-30
Tel.: 952 902 980
29601 Marbella
Lunes, miércoles y jueves de 10 a 14h, martes y jueves de 17 a 20h. Previa cita

Aguilar Bernier, Miguel
Clínica Premium
C/ San Juan Bosco, 6-8
Tel.: 952 865 856
29602 Marbella
Previa cita

Fernández Menéndez, Francisco
Hospital Quirónsalud Marbella
Avda. Severo Ochoa, 22
Tel.: 952 774 200
29600 Marbella
Previa cita

González Carrascosa, Mateo
Clínica Premium
C/ San Juan Bosco, 6-8
Tel.: 952 865 856
29602 Marbella
Previa cita

Habicheyn Hiar, Sílvia
Clínica Ochoa
Avda. Severo Ochoa, S/N Edf.Mayoral
Tel.: 952 861 400
29600 Marbella
Previa cita

Lutz, Robert
Clínica Ochoa
Avda. Severo Ochoa, S/N Edf.Mayoral
Tel.: 952 861 400
29600 Marbella
Previa cita

Segura Palacios, Juan Miguel
Clínica Ochoa
Avda. Severo Ochoa, S/N Edf.Mayoral
Tel.: 952 861 400
29600 Marbella
Previa cita

ENDOCRINO Y NUTRICIÓN

Línea Médica Nutricional:
976 991 199

Gijón Trigueros, Antonio
Clínica Ochoa
Avda. Severo Ochoa, S/N Edf.Mayoral
Tel.: 952 861 400
29600 Marbella
Previa cita

Guijarro Arcas, José Luis
Clínica Ochoa
Avda. Severo Ochoa, S/N Edf.Mayoral
Tel.: 952 861 400
29600 Marbella
Previa cita

Hospital Quirónsalud Marbella
Avda. Severo Ochoa, 22
Tel.: 952 774 200
29600 Marbella
Previa cita

GINECOLOGÍA Y OBSTETRICIA

Línea Médica del Embarazo:
976 991 199

Bastida Torres, Encarnación
Avda. General López Domínguez Bloque 1 2º 6ª
Tel.: 952 822 170
29603 Marbella
Previa cita

Amores Tirado, José
Clínica Premium
C/ San Juan Bosco, 6-8
Tel.: 952 865 856
29602 Marbella
Previa cita

Castillo Garriga, Mª José
Golden Clinic
C/ P Alfonso Hohenloe, 9 Urb. Alhambra Mar.
CC Tembo Bl-A Of.4-5
Tel.: 952 857 890
29602 Marbella
Previa cita

Chacón Crespo, Marta
Clínica Premium
C/ San Juan Bosco, 6-8
Tel.: 952 865 856
29602 Marbella
Previa cita

Elbaile Alfonso, Manuel
Clínica Ochoa
Avda. Severo Ochoa, S/N Edf.Mayoral
Tel.: 952 861 400
29600 Marbella
Previa cita

Fernández Renart, Amor
Clínica Amor Fernández Renart
C/ Nuestra Señora de Gracia, 9 Local 1
Tel.: 951 503 043
29602 Marbella
De 9 a 13:30h y de 16 a 19:30h. Previa cita

González García, Luis Fernando
Clínica Ochoa
Avda. Severo Ochoa, S/N Edf.Mayoral
Tel.: 952 861 400
29600 Marbella
Previa cita

Gómez Cortés, Mónica
Clínica Premium
C/ San Juan Bosco, 6-8
Tel.: 952 865 856
29602 Marbella
Previa cita

Larracoechea Barrionuevo, Juan Mª
Clínica Ochoa
Avda. Severo Ochoa, S/N Edf.Mayoral
Tel.: 952 861 400
29600 Marbella
Previa cita

López Ortiz, Luz
Clínica Premium
C/ San Juan Bosco, 6-8
Tel.: 952 865 856
29602 Marbella
Previa cita

Parísi, Rosana
Clínica Ochoa
Avda. Severo Ochoa, S/N Edf.Mayoral
Tel.: 952 861 400
29600 Marbella
Previa cita

Parísi, Rosana
Clínica Premium
C/ San Juan Bosco, 6-8
Tel.: 952 865 856
29602 Marbella
Previa cita

Ret Dávalos, Mª Lorena
Clínica Ochoa
Avda. Severo Ochoa, S/N Edf.Mayoral
Tel.: 952 861 400
29600 Marbella
Previa cita

Santiago Blázquez, Juan Carlos
Hospital Quirónsalud Marbella
Avda. Severo Ochoa, 22
Tel.: 952 774 200
29600 Marbella
Previa cita

Santiago Blázquez, Juan Carlos
Golden Clinic
C/ P Alfonso Hohenloe, 9 Urb. Alhambra Mar.
CC Tembo Bl-A Of.4-5
Tel.: 952 857 890
29602 Marbella
Previa cita

Simón Simón, Freddy
Avda. Ricardo Soriano, 36 1º
Tel.: 952 775 495
29600 Marbella
De 17:30 a 20h

HEMATOLOGÍA Y HEMOTERAPIA

Atencia Molina, José
Clínica Ochoa
Avda. Severo Ochoa, S/N Edf.Mayoral
Tel.: 952 861 400
29600 Marbella
Previa cita

Capote García, Francisco Javier
Clínica Premium
C/ San Juan Bosco, 6-8
Tel.: 952 865 856
29602 Marbella
Previa cita

De Las Nieves López, Miguel A.
Avda. Ricardo Soriano, 12 5ºB
Tel.: 952 818 651
29600 Marbella
De 17 a 19h. Previa cita

Hospital Quirónsalud Marbella
Avda. Severo Ochoa, 22
Tel.: 952 774 200
29600 Marbella
Previa cita

MEDICINA INTERNA

Asencio Méndez, Cristina
Clínica Premium
C/ San Juan Bosco, 6-8
Tel.: 952 865 856
29602 Marbella
Previa cita

Guijarro Arcas, José Luis
Clínica Ochoa
Avda. Severo Ochoa, S/N Edf.Mayoral
Tel.: 952 861 400
29600 Marbella
Previa cita

Hospital Quirónsalud Marbella
Avda. Severo Ochoa, 22
Tel.: 952 774 200
29600 Marbella
Previa cita

Martínez Peñalver, Francisco
Clínica Premium
C/ San Juan Bosco, 6-8
Tel.: 952 865 856
29602 Marbella
Previa cita

Vasileva, Nina
Clínica Premium
C/ San Juan Bosco, 6-8
Tel.: 952 865 856
29602 Marbella
Previa cita

NEFROLOGÍA

Hospital Quirónsalud Marbella
Avda. Severo Ochoa, 22
Tel.: 952 774 200
29600 Marbella
Previa cita

NEUMOLOGÍA

Bujalance Zafra, José
Clínica Ochoa
Avda. Severo Ochoa, S/N Edf.Mayoral
Tel.: 952 861 400
29600 Marbella
Previa cita

Bujalance Zafra, José
Clínica Premium
C/ San Juan Bosco, 6-8
Tel.: 952 865 856
29602 Marbella
Previa cita

Ignacio García, José Maria
Hospital Quirónsalud Marbella
Avda. Severo Ochoa, 22
Tel.: 952 774 200
29600 Marbella
Previa cita

Pérez Morales, María
Clínica Premium
C/ San Juan Bosco, 6-8
Tel.: 952 865 856
29602 Marbella
Previa cita

Rodríguez Fernández, Ana Maria
Clínica Ochoa
Avda. Severo Ochoa, S/N Edf.Mayoral
Tel.: 952 861 400
29600 Marbella
Previa cita

NEUROCIRUGÍA

Hospital Quirónsalud Marbella
Avda. Severo Ochoa, 22
Tel.: 952 774 200
29600 Marbella
Previa cita

Villares Gonzalo, Gloria
Clínica Premium
C/ San Juan Bosco, 6-8
Tel.: 952 865 856
29602 Marbella
Previa cita

NEUROLOGÍA

Ritter Von Maravic, Manio
Hospital Quirónsalud Marbella
Avda. Severo Ochoa, 22
Tel.: 952 774 200
29600 Marbella
Previa cita

Tamayo Toledo, José Antonio
Clínica Ochoa
Avda. Severo Ochoa, S/N Edf.Mayoral
Tel.: 952 861 400
29600 Marbella
Previa cita

OFTALMOLOGÍA

Aranquez Cortés, Concepción
Clínica Premium
C/ San Juan Bosco, 6-8
Tel.: 952 865 856
29602 Marbella
Previa cita

Cabrerizo Morillas, Miguel A.
Clínica Ochoa
Avda. Severo Ochoa, S/N Edf.Mayoral
Tel.: 952 861 400
29600 Marbella
Previa cita

Carretero León, Gloria
Avda. Ricardo Soriano, 68 local 7A
Tel.: 952 826 636
29601 Marbella
Previa cita

Cilvetti Puche, Ángel
Clínica Premium
C/ San Juan Bosco, 6-8
Tel.: 952 865 856
29602 Marbella
Previa cita

Gálvez Carvajal, Sonia
Clínica Ochoa
Avda. Severo Ochoa, S/N Edf.Mayoral
Tel.: 952 861 400
29600 Marbella
Previa cita

González Baquerizo, Carlos
Avda. Ricardo Soriano, 12 Edificio M
Salamanca
Tel.: 952 823 898
29600 Marbella
Previa cita

Hospital Quirónsalud Marbella
Avda. Severo Ochoa, 22
Tel.: 952 774 200
29600 Marbella
Previa cita

Marín Cano, Alfonso
Clínica Ochoa
Avda. Severo Ochoa, S/N Edf.Mayoral
Tel.: 952 861 400
29600 Marbella
Previa cita

Ramírez López, Francisco Javier
Clínica Ochoa
Avda. Severo Ochoa, S/N Edf.Mayoral
Tel.: 952 861 400
29600 Marbella
Previa cita

Sredjevic, Ana
Clínica Premium
C/ San Juan Bosco, 6-8
Tel.: 952 865 856
29602 Marbella
Previa cita

Torregrosa Casañas, Sergio
Clínica Ochoa
Avda. Severo Ochoa, S/N Edf.Mayoral
Tel.: 952 861 400
29600 Marbella
Previa cita

Yaluff, Sebastián
Clínica Premium
C/ San Juan Bosco, 6-8
Tel.: 952 865 856
29602 Marbella
Previa cita

Yousef Fakhouri, Shawqui Eid
Avda. Ricardo Soriano, 56 Bl.3-1º
Tel.: 952 823 123
29600 Marbella
Tardes previa cita

OTORRINOLARINGOLOGÍA

Alguacil Pomares, Mª Dolores
Clínica Premium
C/ San Juan Bosco, 6-8
Tel.: 952 865 856
29602 Marbella
Previa cita

Cámara González, Elena
Clínica Premium
C/ San Juan Bosco, 6-8
Tel.: 952 865 856
29602 Marbella
Previa cita

Gómez Velasco, Carlos
Clínica Ochoa
Avda. Severo Ochoa, S/N Edf.Mayoral
Tel.: 952 861 400
29600 Marbella
Previa cita

Hernández Rubiño, Antonio
Clínica Ochoa
Avda. Severo Ochoa, S/N Edf.Mayoral
Tel.: 952 861 400
29600 Marbella
Previa cita

Hospital Quirónsalud Marbella
Avda. Severo Ochoa, 22
Tel.: 952 774 200
29600 Marbella
Previa cita

Monje Vega, Elena
Clínica Premium
C/ San Juan Bosco, 6-8
Tel.: 952 865 856
29602 Marbella
Previa cita

Muñoz Villanueva, José Francisco
Clínica Ochoa
Avda. Severo Ochoa, S/N Edf.Mayoral
Tel.: 952 861 400
29600 Marbella
Previa cita

Reyes Eldblon, Andrés Robin
Clínica Premium
C/ San Juan Bosco, 6-8
Tel.: 952 865 856
29602 Marbella
Previa cita

PSIQUIATRÍA

Fernández Villamor, Raúl
Clínica Ochoa
Avda. Severo Ochoa, S/N Edf.Mayoral
Tel.: 952 861 400
29600 Marbella
Previa cita

Vicioso Salazar, Valentín
Clínica Ochoa
Avda. Severo Ochoa, S/N Edf.Mayoral
Tel.: 952 861 400
29600 Marbella
Previa cita

REUMATOLOGÍA

León Cárdenas, Cynthia
Clínica Ochoa
Avda. Severo Ochoa, S/N Edf.Mayoral
Tel.: 952 861 400
29600 Marbella
Previa cita

Pascual Vergara, Antonio Jesús
Clínica Ochoa
Avda. Severo Ochoa, S/N Edf.Mayoral
Tel.: 952 861 400
29600 Marbella
Previa cita

TRAUMATOLOGÍA Y ORTOPEDIA

Abad Rico, José Ignacio
Clínica Ochoa
Avda. Severo Ochoa, S/N Edf.Mayoral
Tel.: 952 861 400
29600 Marbella
Previa cita

Cara del Rosal, José Antonio
Clínica Premium
C/ San Juan Bosco, 6-8
Tel.: 952 865 856
29602 Marbella
Previa cita

Corrales Merinero, Rafael Jesús
Clínica Ochoa
Avda. Severo Ochoa, S/N Edf.Mayoral
Tel.: 952 861 400
29600 Marbella
Previa cita

Doncel Alcaide, Luis
Clínica Ochoa
Avda. Severo Ochoa, S/N Edf.Mayoral
Tel.: 952 861 400
29600 Marbella
Previa cita

García Donaire, Jorge
Clínica Ochoa
Avda. Severo Ochoa, S/N Edf.Mayoral
Tel.: 952 861 400
29600 Marbella
Previa cita

García Sánchez, José Manuel
Clínica Ochoa
Avda. Severo Ochoa, S/N Edf.Mayoral
Tel.: 952 861 400
29600 Marbella
Previa cita

Hamoui Saloum, Nami
Avda. General López Domínguez, 1 4º
Tel.: 952 777 777 - 952 770 764
29600 Marbella
De 10:30 a 12h. Previa cita
Inglés

Mártir Alario, Juan Manuel
Clínica Premium
C/ San Juan Bosco, 6-8
Tel.: 952 865 856
29602 Marbella
Previa cita

Narváez Jiménez, Antonio
Clínica Premium
C/ San Juan Bosco, 6-8
Tel.: 952 865 856
29602 Marbella
Previa cita

Olalla Real, Eduardo
Clínica Ochoa
Avda. Severo Ochoa, S/N Edf.Mayoral
Tel.: 952 861 400
29600 Marbella
Previa cita

Quintero López, Clara
Clínica Premium
C/ San Juan Bosco, 6-8
Tel.: 952 865 856
29602 Marbella
Previa cita

Rodríguez Argaiz, Francisco
Hospital Quirónsalud Marbella
Avda. Severo Ochoa, 22
Tel.: 952 774 200
29600 Marbella
Previa cita

Villalba Cortés, Mª Teresa
Clínica Premium
C/ San Juan Bosco, 6-8
Tel.: 952 865 856
29602 Marbella
Previa cita

UROLOGÍA

Agüera Fernández, Luis
Clínica Premium
C/ San Juan Bosco, 6-8
Tel.: 952 865 856
29602 Marbella
Previa cita

Arocena García - Tapia, Juan
Clínica Premium
C/ San Juan Bosco, 6-8
Tel.: 952 865 856
29602 Marbella
Previa cita

Blanco Reina, Francisco
Clínica Ochoa
Avda. Severo Ochoa, S/N Edf.Mayoral
Tel.: 952 861 400
29600 Marbella
Previa cita

García Penit, Javier
Clínica Premium
C/ San Juan Bosco, 6-8
Tel.: 952 865 856
29602 Marbella
Previa cita

Padilla León, Miguel
Hospital Quirónsalud Marbella
Avda. Severo Ochoa, 22
Tel.: 952 774 200
29600 Marbella
Previa cita

Santos García - Vaquero, Alfonso
Clínica Ochoa
Avda. Severo Ochoa, S/N Edf.Mayoral
Tel.: 952 861 400
29600 Marbella
Previa cita

Sanz Pérez, Gonzalo
Clínica Premium
C/ San Juan Bosco, 6-8
Tel.: 952 865 856
29602 Marbella
Previa cita

Cita online

ECOCARDIOGRAFÍA

Corona Barrio, Carmen
Clínica Ochoa
Avda. Severo Ochoa, S/N Edf.Mayoral
Tel.: 952 861 400
29600 Marbella
Previa cita

González Cocina, Emilio Jesús
Avda. Ricardo Soriano, 40-42 3º B
Tel.: 952 865 054
29601 Marbella
Previa cita

Iriarte Pérez - Pons, Alberto
Hospital Quirónsalud Marbella
Avda. Severo Ochoa, 22
Tel.: 952 774 200
29600 Marbella
Previa cita

Martín Sánchez, Julio César
Avda. Ricardo Soriano, 54-1º C-D
Tel.: 952 820 600
29601 Marbella
Previa cita

Muñoz Bellido, Juan Francisco
Clínica Ochoa
Avda. Severo Ochoa, S/N Edf.Mayoral
Tel.: 952 861 400
29600 Marbella
Previa cita

Rosas Cervantes, Gabriel
Clínica Premium
C/ San Juan Bosco, 6-8
Tel.: 952 865 856
29602 Marbella
Previa cita

Zayas Ganfornina, José Benito
Clínica Premium
C/ San Juan Bosco, 6-8
Tel.: 952 865 856
29602 Marbella
Previa cita

ECOGRAFÍA UROLÓGICA

Agüera Fernández, Luis
Clínica Premium
C/ San Juan Bosco, 6-8
Tel.: 952 865 856
29602 Marbella
Previa cita

Arocena García - Tapia, Juan
Clínica Premium
C/ San Juan Bosco, 6-8
Tel.: 952 865 856
29602 Marbella
Previa cita

Blanco Reina, Francisco
Clínica Ochoa
Avda. Severo Ochoa, S/N Edf.Mayoral
Tel.: 952 861 400
29600 Marbella
Previa cita

García Penit, Javier
Clínica Premium
C/ San Juan Bosco, 6-8
Tel.: 952 865 856
29602 Marbella
Previa cita

Padilla León, Miguel
Hospital Quirónsalud Marbella
Avda. Severo Ochoa, 22
Tel.: 952 774 200
29600 Marbella
Previa cita

Santos García - Vaquero, Alfonso
Clínica Ochoa
Avda. Severo Ochoa, S/N Edf.Mayoral
Tel.: 952 861 400
29600 Marbella
Previa cita

Sanz Pérez, Gonzalo
Clínica Premium
C/ San Juan Bosco, 6-8
Tel.: 952 865 856
29602 Marbella
Previa cita

ERGOMETRÍA

Corona Barrio, Carmen
Clínica Ochoa
Avda. Severo Ochoa, S/N Edf.Mayoral
Tel.: 952 861 400
29600 Marbella
Previa cita

Faiyad, Amin
Sun Conection
Avda. Ricardo Soriano, 54 1ª C - D
Tel.: 952 820 666
29600 Marbella
Previa cita

González Cocina, Emilio Jesús
Avda. Ricardo Soriano, 40-42 3º B
Tel.: 952 865 054
29601 Marbella
Previa cita

Hospital Quirónsalud Marbella
Avda. Severo Ochoa, 22
Tel.: 952 774 200
29600 Marbella
Previa cita

Martín Sánchez, Julio César
Avda. Ricardo Soriano, 54-1º C-D
Tel.: 952 820 600
29601 Marbella
Previa cita

Muñoz Bellido, Juan Francisco
Clínica Ochoa
Avda. Severo Ochoa, S/N Edf.Mayoral
Tel.: 952 861 400
29600 Marbella
Previa cita

Rosas Cervantes, Gabriel
Clínica Premium
C/ San Juan Bosco, 6-8
Tel.: 952 865 856
29602 Marbella
Previa cita

Zayas Ganfornina, José Benito
Clínica Premium
C/ San Juan Bosco, 6-8
Tel.: 952 865 856
29602 Marbella
Previa cita

HOLTER

Corona Barrio, Carmen
Clínica Ochoa
Avda. Severo Ochoa, S/N Edf.Mayoral
Tel.: 952 861 400
29600 Marbella
Previa cita

Faiyad, Amin
Sun Conection
Avda. Ricardo Soriano, 54 1ª C - D
Tel.: 952 820 666
29600 Marbella
Previa cita

González Cocina, Emilio Jesús
Avda. Ricardo Soriano, 40-42 3º B
Tel.: 952 865 054
29601 Marbella
Previa cita

Iriarte Pérez - Pons, Alberto
Hospital Quirónsalud Marbella
Avda. Severo Ochoa, 22
Tel.: 952 774 200
29600 Marbella
Previa cita

Martín Sánchez, Julio César
Avda. Ricardo Soriano, 54-1º C-D
Tel.: 952 820 600
29601 Marbella
Previa cita

Muñoz Bellido, Juan Francisco
Clínica Ochoa
Avda. Severo Ochoa, S/N Edf.Mayoral
Tel.: 952 861 400
29600 Marbella
Previa cita

Rosas Cervantes, Gabriel
Clínica Premium
C/ San Juan Bosco, 6-8
Tel.: 952 865 856
29602 Marbella
Previa cita

Zayas Ganfornina, José Benito
Clínica Premium
C/ San Juan Bosco, 6-8
Tel.: 952 865 856
29602 Marbella
Previa cita

ANÁLISIS CLÍNICOS

Biofac Marbella
C/ Ramón Gómez de la Serna, 11 Edif Fontanilla
Tel.: 952 766 662
29602 Marbella
De lunes a viernes de 8:30 a 13:30h, sábados de 8:30 a 12h

Clínica Ochoa - Laboratori Bioclínic -
Avda. Severo Ochoa, S/N Edf.Mayoral
Tel.: 952 861 400
29600 Marbella
De lunes a viernes de 8 a 13h Previa cita

Hospital Quirón Marbella - Laboratorio
Avda. Severo Ochoa, 22
Tel.: 952 859 857
29600 Marbella
De lunes a viernes de 9 a 11h

ANATOMÍA PATOLÓGICA

Cerba Internacional
C/ Padre Salvador, S/N
Tel.: 937 272 233
29600 Marbella
Previa cita

De Villegas López, Manuel
C/ Pintor Pacheco, 1 4º A
Tel.: 952 771 707
29603 Marbella
De lunes a viernes de 9 a 13h y de 17 a 20h
Alemán

Mellado Osorio, José Manuel
Clínica Ochoa
Avda. Severo Ochoa, S/N Edf.Mayoral
Tel.: 952 861 400
29600 Marbella
Previa cita

DENSITOMETRÍA ÓSEA

Telf. Autorizaciones:
976 768 997

Clínica Radiológica Marbella
Avda. Severo Ochoa, S/N Edf.Mayoral
29600 Marbella
Previa cita
Inglés

Blanco Navarro, José Martín
C/ Padre Francisco Echamendi, 5 2º 6
29600 Marbella
Previa cita

Clínica Ochoa
Avda. Severo Ochoa, S/N Edf.Mayoral
29600 Marbella
Previa cita

López Milla, Juan Ramón
Hospital Quirónsalud Marbella
Avda. Severo Ochoa, 22
29600 Marbella
Previa cita

DIAGNÓSTICO ESPECIAL PRENATAL

Amores Tirado, José
Clínica Premium
C/ San Juan Bosco, 6-8
Tel.: 952 865 856
29602 Marbella
Previa cita

Chacón Crespo, Marta
Clínica Premium
C/ San Juan Bosco, 6-8
Tel.: 952 865 856
29602 Marbella
Previa cita

Clínica Ochoa
Avda. Severo Ochoa, S/N Edf.Mayoral
Tel.: 952 861 400
29600 Marbella
Previa cita

López Milla, Juan Ramón
Hospital Quirónsalud Marbella
Avda. Severo Ochoa, 22
Tel.: 952 774 200
29600 Marbella
Previa cita

López Ortiz, Luz
Clínica Premium
C/ San Juan Bosco, 6-8
Tel.: 952 865 856
29602 Marbella
Previa cita

Parísi, Rosana
Clínica Premium
C/ San Juan Bosco, 6-8
Tel.: 952 865 856
29602 Marbella
Previa cita

MAMOGRAFÍA

Blanco Navarro, José Martín
C/ Padre Francisco Echamendi, 5 2º 6
Tel.: 952 823 377
29600 Marbella
Previa cita

Clínica Ochoa
Avda. Severo Ochoa, S/N Edf.Mayoral
Tel.: 952 861 400
29600 Marbella
Previa cita

López Milla, Juan Ramón
Hospital Quirónsalud Marbella
Avda. Severo Ochoa, 22
Tel.: 952 774 200
29600 Marbella
Previa cita

MEDICINA NUCLEAR

Velasco Lajo, Tomás
CDI Marbella Medicina Nuclear
C/ Virgen del Pilar, 2 Bajo
Tel.: 952 865 851
29602 Marbella
Previa cita
Inglés

NEUROFISIOLOGÍA CLÍNICA

Uclés Moreno, Paulino
Clínica Ochoa
Avda. Severo Ochoa, S/N Edf.Mayoral
Tel.: 952 861 400
29600 Marbella
Previa cita.

RADIOLOGÍA CONVENCIONAL

Blanco Eguren, Gerardo
Clínica Premium
C/ San Juan Bosco, 6-8
Tel.: 952 865 856
29602 Marbella
Previa cita

Blanco Navarro, José Martín
C/ Padre Francisco Echamendi, 5 2º 6
Tel.: 952 823 377
29600 Marbella
Previa cita

Blanco Navarro, José Martín
Clínica Ochoa
Avda. Severo Ochoa, S/N Edf.Mayoral
Tel.: 952 861 400
29600 Marbella
Previa cita

Costa Fernández, Jorge A.
Clínica Ochoa
Avda. Severo Ochoa, S/N Edf.Mayoral
Tel.: 952 861 400
29600 Marbella
Previa cita

Ferri, Florencia
Clínica Ochoa
Avda. Severo Ochoa, S/N Edf.Mayoral
Tel.: 952 861 400
29600 Marbella
Previa cita

López Milla, Juan Ramón
Hospital Quirónsalud Marbella
Avda. Severo Ochoa, 22
Tel.: 952 774 200
29600 Marbella
Previa cita

Simón, Isabelle Cecile
Clínica Ochoa
Avda. Severo Ochoa, S/N Edf.Mayoral
Tel.: 952 861 400
29600 Marbella
Previa cita

RADIOLOGÍA DENTAL

Criado Aguilar, Rosario
Clínica Aguilar Marbella
C/ Estebanez Calderon, 6
Tel.: 952 771 464
29602 Marbella
Previa cita

De Rojas Anaya, Joaquín
Clínica Futuredent
Avda. Ricardo Soriano, 47 Apto 103
Tel.: 952 820 080
29600 Marbella
Previa cita
Alemán, Inglés

López Milla, Juan Ramón
Hospital Quirónsalud Marbella
Avda. Severo Ochoa, 22
Tel.: 952 774 200
29600 Marbella
Previa cita

Medina Sánchez, Daniel
Clínica Dental Torres Murciano
Avda. José María Torres Murciano, 32 Local A
Tel.: 952 826 503
29603 Marbella
De lunes a viernes de 10 a 13:30h y de 16 a 20:30h

Moreno Arena, Antonio
Clínica Dental Torres Murciano
Avda. José María Torres Murciano, 32 Local A
Tel.: 952 826 503
29603 Marbella
De lunes a viernes de 10 a 13:30h y de 16 a 20:30h

Moreno Rico, Francisco
Clínica Dental Torres Murciano
Avda. José María Torres Murciano, 32 Local A
Tel.: 952 826 503
29603 Marbella
De lunes a viernes de 10 a 13:30h y de 16 a 20:30h

Rubio Lacambra, Rafael
Clínica Dental Torres Murciano
Avda. José María Torres Murciano, 32 Local A
Tel.: 952 826 503
29603 Marbella
De lunes a viernes de 10 a 13:30h y de 16 a 20:30h

RESONANCIA MAGNÉTICA NUCLEAR. R.M.N.

Telf. Autorizaciones:
976 768 997

Clínica Radiológica Marbella
Avda. Severo Ochoa, S/N Edf.Mayoral
29600 Marbella
Previa cita
Inglés

López Milla, Juan Ramón
Hospital Quirónsalud Marbella
Avda. Severo Ochoa, 22
29600 Marbella
Previa cita

TOMOGRAFÍA AXIAL COMPUTERIZADA. T.A.C.

Telf. Autorizaciones:
976 768 997

Clínica Radiológica Marbella
Avda. Severo Ochoa, S/N Edf.Mayoral
29600 Marbella
Previa cita
Inglés

López Milla, Juan Ramón
Hospital Quirónsalud Marbella
Avda. Severo Ochoa, 22
29600 Marbella
Previa cita

ESTUDIO BIOMECÁNICO DE LA MARCHA

Clínica Premium
C/ San Juan Bosco, 8
Tel.: 952 865 856
29602 Marbella
Previa cita
info@podoactiva.com

LASERTERAPIA PROSTÁTICA

Clínica Ochoa
Avda. Severo Ochoa, S/N Edf.Mayoral
Tel.: 952 861 400
29600 Marbella
Previa cita.

Sanz Pérez, Gonzalo
Clínica Premium
C/ San Juan Bosco, 6-8
Tel.: 952 865 856
29602 Marbella
Previa cita

ENDOSCOPIA DIGESTIVA

Hospital Quirónsalud Marbella
Avda. Severo Ochoa, 22
Tel.: 952 774 200
29600 Marbella
Previa cita

Jiménez Contreras, Susana
Clínica Premium
C/ San Juan Bosco, 6-8
Tel.: 952 865 856
29602 Marbella
Previa cita

Moreno Platero, Juan José
Avda. Ricardo Soriano, 68 local 7A
Tel.: 952 826 636
29601 Marbella
Previa cita

Moreno Platero, Juan José
Clínica Premium
C/ San Juan Bosco, 6-8
Tel.: 952 865 856
29602 Marbella
Previa cita

Ramos García, José Luis
Clínica Ochoa
Avda. Severo Ochoa, S/N Edf.Mayoral
Tel.: 952 861 400
29600 Marbella
Previa cita

Sánchez Galdón, Saturnino
Clínica Ochoa
Avda. Severo Ochoa, S/N Edf.Mayoral
Tel.: 952 861 400
29600 Marbella
Previa cita

FISIOTERAPIA

Álvarez las Heras, Ainara
Clínica Premium
C/ San Juan Bosco, 6-8
Tel.: 952 865 856
29602 Marbella
Previa cita

Amores Gómez, Cristina
Clínica Premium
C/ San Juan Bosco, 6-8
Tel.: 952 865 856
29602 Marbella
Previa cita

Cano Herrera, Carlos L.
AMS Centro de Ejercicio
C/ Guadalete, 9
Tel.: 952 919 055
29603 Marbella
Previa cita

Claros Parra, Eva Mª
Clínica Ochoa
Avda. Severo Ochoa, S/N Edf.Mayoral
Tel.: 952 861 400
29600 Marbella
Pedir hora.

Espada Martín, José Fco.
Clínica Ochoa
Avda. Severo Ochoa, S/N Edf.Mayoral
Tel.: 952 861 400
29600 Marbella
Pedir hora.

Flores Villareal, Juan de Dios
Clínica Premium
C/ San Juan Bosco, 6-8
Tel.: 952 865 856
29602 Marbella
Previa cita

Gámez Ponce, Sheyla
Clínica Ochoa
Avda. Severo Ochoa, S/N Edf.Mayoral
Tel.: 952 861 400
29600 Marbella
Pedir hora.

Gallardo Vera, Miriam
Clínica Ochoa
Avda. Severo Ochoa, S/N Edf.Mayoral
Tel.: 952 861 400
29600 Marbella
Pedir hora.

García Fernández, Mª Rocío
Clínica Ochoa
Avda. Severo Ochoa, S/N Edf.Mayoral
Tel.: 952 861 400
29600 Marbella
Pedir hora.

Pérez Díaz, Román
Clínica Ochoa
Avda. Severo Ochoa, S/N Edf.Mayoral
Tel.: 952 861 400
29600 Marbella
Pedir hora.

Sánchez Orozco, Juan Carlos
Clínica Ochoa
Avda. Severo Ochoa, S/N Edf.Mayoral
Tel.: 952 861 400
29600 Marbella
Pedir hora.

LOGOPEDIA

Ríos García, Ana
C/ Miraflores, 8 Edif.Ciudad Real,Bajos C
Tel.: 952 779 802 - 625 868 607
29601 Marbella
Previa cita

PODOLOGÍA

Garrote González, Emilio
Clínica Ochoa
Avda. Severo Ochoa, S/N Edf.Mayoral
Tel.: 952 861 400
29600 Marbella
Previa cita

PREPARACIÓN Y RECUPERACIÓN POSTPARTO

Línea Médica del Embarazo:
976 991 199

Muñumel Alameda, Graciela
Centro mi matrona Asunción y Pilar
Avda. Mayorazgo, 2 Edif Almería Local 5
Tel.: 952 770 368
29601 Marbella
Previa cita

PSICOLOGÍA

Aldana Díaz, Mª Esther
Clínica Premium
C/ San Juan Bosco, 6-8
Tel.: 952 865 856
29602 Marbella
Previa cita

Fayad Herreras, Selena Nadia
Avda. Ricardo Soriano, 54 1ºC
Tel.: 669 095 235
29601 Marbella
Previa cita

Fayad Herreras, Selena Nadia
Sun Conection
Avda. Ricardo Soriano, 54 1ª C - D
Tel.: 952 820 666
29600 Marbella
Previa cita

García García, Mª Teresa
Clínica Ochoa
Avda. Severo Ochoa, S/N Edf.Mayoral
Tel.: 952 861 400
29600 Marbella
Previa cita

Higueras Páez, Mª Concepción
Calmia Psicologos
Urb. La Alzambra, S/N Local 3-1 Edf.Melior Vasari
Tel.: 951 488 751
29660 Nueva Andalucia (MARBELLA)
Previa cita

Méndez de Castro, Mª Victoria
Consulta de Psicología Méndez
C/ Jacinto Benavente, 33 Bajo C
Tel.: 607 776 555
29601 Marbella
Previa cita
PSICOLOGA CLINICA

Montoya Molina, Mª Pilar
Clínica Premium
C/ San Juan Bosco, 6-8
Tel.: 952 865 856
29602 Marbella
Previa cita

Ríos García, Ana
C/ Miraflores, 8 Edif.Ciudad Real,Bajos C
Tel.: 952 779 802 - 625 868 607
29601 Marbella
Previa cita

Ruiz Victoria, Bernardo
Clínica Premium
C/ San Juan Bosco, 6-8
Tel.: 952 865 856
29602 Marbella
Previa cita

TRATAMIENTO DEL DOLOR

Hospital Quirónsalud Marbella
Avda. Severo Ochoa, 22
Tel.: 952 774 200
29600 Marbella
Previa cita

ODONTOLOGÍA GENERAL

Azagra Pérez, José Antonio
Avda. Severo Ochoa, 24 1º
Tel.: 952 860 104
29600 Marbella
Previa cita

Criado Aguilar, Rosario
Clínica Aguilar Marbella
C/ Estebanez Calderon, 6
Tel.: 952 771 464
29602 Marbella
Previa cita

De Rojas Anaya, Joaquín
Clínica Futuredent
Avda. Ricardo Soriano, 47 Apto 103
Tel.: 952 820 080
29600 Marbella
Previa cita
Alemán, Inglés

De Virgilis Bozz, Hugo Enrique
Avda. Nabeul, 1 1ºEd.Esquila Puente
Tel.: 952 825 273
29600 Marbella
Previa cita

Medina Sánchez, Daniel
Clínica Dental Torres Murciano
Avda. José María Torres Murciano, 32 Local A
Tel.: 952 826 503
29603 Marbella
De lunes a viernes de 10 a 13:30h y de 16 a 20:30h

Moreno Arena, Antonio
Clínica Dental Torres Murciano
Avda. José María Torres Murciano, 32 Local A
Tel.: 952 826 503
29603 Marbella
De lunes a viernes de 10 a 13:30h y de 16 a 20:30h

Moreno Rico, Francisco
Clínica Dental Torres Murciano
Avda. José María Torres Murciano, 32 Local A
Tel.: 952 826 503
29603 Marbella
De lunes a viernes de 10 a 13:30h y de 16 a 20:30h

Rubio Lacambra, Rafael
Clínica Dental Torres Murciano
Avda. José María Torres Murciano, 32 Local A
Tel.: 952 826 503
29603 Marbella
De lunes a viernes de 10 a 13:30h y de 16 a 20:30h

ODONTOLOGÍA IMPLANTES

Azagra Pérez, José Antonio
Avda. Severo Ochoa, 24 1º
Tel.: 952 860 104
29600 Marbella
Previa cita

Criado Aguilar, Rosario
Clínica Aguilar Marbella
C/ Estebanez Calderon, 6
Tel.: 952 771 464
29602 Marbella
Previa cita

De Rojas Anaya, Joaquín
Clínica Futuredent
Avda. Ricardo Soriano, 47 Apto 103
Tel.: 952 820 080
29600 Marbella
Previa cita
Alemán, Inglés

De Virgilis Bozz, Hugo Enrique
Avda. Nabeul, 1 1ºEd.Esquila Puente
Tel.: 952 825 273
29600 Marbella
Previa cita

Medina Sánchez, Daniel
Clínica Dental Torres Murciano
Avda. José María Torres Murciano, 32 Local A
Tel.: 952 826 503
29603 Marbella
De lunes a viernes de 10 a 13:30h y de 16 a 20:30h

Moreno Arena, Antonio
Clínica Dental Torres Murciano
Avda. José María Torres Murciano, 32 Local A
Tel.: 952 826 503
29603 Marbella
De lunes a viernes de 10 a 13:30h y de 16 a 20:30h

Moreno Rico, Francisco
Clínica Dental Torres Murciano
Avda. José María Torres Murciano, 32 Local A
Tel.: 952 826 503
29603 Marbella
De lunes a viernes de 10 a 13:30h y de 16 a 20:30h

Cita online

Rubio Lacambra, Rafael
Clínica Dental Torres Murciano
Avda. José María Torres Murciano, 32 Local A
Tel.: 952 826 503
29603 Marbella
De lunes a viernes de 10 a 13:30h y de 16 a 20:30h

ODONTOLOGÍA ORTODONCIA

Azagra Pérez, José Antonio
Avda. Severo Ochoa, 24 1º
Tel.: 952 860 104
29600 Marbella
Previa cita

Criado Aguilar, Rosario
Clínica Aguilar Marbella
C/ Estebanez Calderon, 6
Tel.: 952 771 464
29602 Marbella
Previa cita

De Rojas Anaya, Joaquín
Clínica Futuredent
Avda. Ricardo Soriano, 47 Apto 103
Tel.: 952 820 080
29600 Marbella
Previa cita
Alemán, Inglés

De Virgilis Bozz, Hugo Enrique
Avda. Nabeul, 1 1ºEd.Esquila Puente
Tel.: 952 825 273
29600 Marbella
Previa cita

Medina Sánchez, Daniel
Clínica Dental Torres Murciano
Avda. José María Torres Murciano, 32 Local A
Tel.: 952 826 503
29603 Marbella
De lunes a viernes de 10 a 13:30h y de 16 a 20:30h

Moreno Arena, Antonio
Clínica Dental Torres Murciano
Avda. José María Torres Murciano, 32 Local A
Tel.: 952 826 503
29603 Marbella
De lunes a viernes de 10 a 13:30h y de 16 a 20:30h

Moreno Rico, Francisco
Clínica Dental Torres Murciano
Avda. José María Torres Murciano, 32 Local A
Tel.: 952 826 503
29603 Marbella
De lunes a viernes de 10 a 13:30h y de 16 a 20:30h

Rubio Lacambra, Rafael
Clínica Dental Torres Murciano
Avda. José María Torres Murciano, 32 Local A
Tel.: 952 826 503
29603 Marbella
De lunes a viernes de 10 a 13:30h y de 16 a 20:30h

MIJAS

MEDICINA GENERAL

Línea Médica:
976 991 199

Clínica Virgen de la Peña
Avda. Méjico, S/n Edf. Montemijas
Tel.: 952 590 266
29650 Mijas
Previa cita

Gil Aparicio, Cristina
Clínica Alen
Avda. Mijas, De, 30
Tel.: 952 467 179
29651 Mijas
Previa cita

Obradovic Stanojevic, Sladana
Clínica Alen
Avda. Mijas, De, 30
Tel.: 952 467 179
29651 Mijas
Previa cita

Ocando Cedeño, Alejandra
Boris International Medical Clinic
C/ Rio Benamargosa, 15
Tel.: 951 001 122
29651 Mijas
Previa cita

Smirnova, Anna
Clínica Alen
Avda. Mijas, De, 30
Tel.: 952 467 179
29651 Mijas
Previa cita

PEDIATRÍA

Línea Médica Pediátrica:
976 991 199

De Alba Moreno, Justo
Clínica Alen
Avda. Mijas, De, 30
Tel.: 952 467 179
29651 Mijas
Previa cita

Valdés Morillo, Pilar
Clínica Alen
Avda. Mijas, De, 30
Tel.: 952 467 179
29651 Mijas
Previa cita

ENFERMERÍA

Clínica Virgen de la Peña
Avda. Méjico, S/n Edf. Montemijas
Tel.: 952 590 266
29650 Mijas
Previa cita

Martínez Guerra, Mª del Rocío
Boris International Medical Clinic
C/ Rio Benamargosa, 15
Tel.: 951 001 122
29651 Mijas
Previa cita

Ruíz Hernández, Marta
Clínica Alen
Avda. Mijas, De, 30
Tel.: 952 467 179
29651 Mijas
Previa cita

ALERGOLOGÍA

Moreno Lozano, Lucía
Clínica Alen
Avda. Mijas, De, 30
Tel.: 952 467 179
29651 Mijas
Previa cita

Muñoz Daga, Oliver Alexis
Clínica Alen
Avda. Mijas, De, 30
Tel.: 952 467 179
29651 Mijas
Previa cita

ANGIOLOGÍA Y CIRUGÍA VASCULAR

Arango Segura, Paulo César
Clínica Alen
Avda. Mijas, De, 30
Tel.: 952 467 179
29651 Mijas
Previa cita

APARATO DIGESTIVO

Oehler, Nina Esther
Clínica Alen
Avda. Mijas, De, 30
Tel.: 952 467 179
29651 Mijas
Previa cita

CARDIOLOGÍA

López Salguero, José Raúl
Clínica Alen
Avda. Mijas, De, 30
Tel.: 952 467 179
29651 Mijas
Previa cita

Mejía Viana, Sergio de Jesús
Clínica Alen
Avda. Mijas, De, 30
Tel.: 952 467 179
29651 Mijas
Previa cita

CIRUGÍA GENERAL Y DEL APARATO DIGESTIVO

Avella Vega, Jairo Mauricio
Clínica Alen
Avda. Mijas, De, 30
Tel.: 952 467 179
29651 Mijas
Previa cita

DERMATOLOGÍA Y VENEREOLOGÍA

Bernal Ruiz, Ana Isabel
Clínica Alen
Avda. Mijas, De, 30
Tel.: 952 467 179
29651 Mijas
Previa cita

Habicheyn Hiar, Sílvia
Clínica Alen
Avda. Mijas, De, 30
Tel.: 952 467 179
29651 Mijas
Previa cita

Hainal, Eva Adrienn
Boris International Medical Clinic
C/ Rio Benamargosa, 15
Tel.: 951 001 122
29651 Mijas
Previa cita

ENDOCRINO Y NUTRICIÓN

Línea Médica Nutricional:
976 991 199

Abuín Fernández, José
Clínica Alen
Avda. Mijas, De, 30
Tel.: 952 467 179
29651 Mijas
Previa cita

GINECOLOGÍA Y OBSTETRICIA

Línea Médica del Embarazo:
976 991 199

Gallardo Carvajal, Ana
Boris International Medical Clinic
C/ Rio Benamargosa, 15
Tel.: 951 001 122
29651 Mijas
Previa cita

Parísi, Rosana
Clínica Alen
Avda. Mijas, De, 30
Tel.: 952 467 179
29651 Mijas
Previa cita

Rosas Alcántara, Isabel
Clínica Alen
Avda. Mijas, De, 30
Tel.: 952 467 179
29651 Mijas
Previa cita

MEDICINA INTERNA

López Calderón, Cristina
Clínica Alen
Avda. Mijas, De, 30
Tel.: 952 467 179
29651 Mijas
Previa cita

NEUMOLOGÍA

Jurkojc Mohremberger, Graciela Carolina
Clínica Alen
Avda. Mijas, De, 30
Tel.: 952 467 179
29651 Mijas
Previa cita

OFTALMOLOGÍA

Gálvez Carvajal, Sonia
Clínica Alen
Avda. Mijas, De, 30
Tel.: 952 467 179
29651 Mijas
Previa cita

OTORRINOLARINGOLOGÍA

Monje Vega, Elena
Clínica Alen
Avda. Mijas, De, 30
Tel.: 952 467 179
29651 Mijas
Previa cita

PSIQUIATRÍA

Vilches Cruz, Nieves
Clínica Alen
Avda. Mijas, De, 30
Tel.: 952 467 179
29651 Mijas
Previa cita

TRAUMATOLOGÍA Y ORTOPEDIA

Arjona Díaz, Montserrat
Clínica Alen
Avda. Mijas, De, 30
Tel.: 952 467 179
29651 Mijas
Previa cita

Cano Porras, Juan Ramón
Clínica Virgen de la Peña
Avda. Méjico, S/n Edf. Montemijas
Tel.: 952 590 266
29650 Mijas
Previa cita

Castilla Ruiz, Jorge
Clínica Alen
Avda. Mijas, De, 30
Tel.: 952 467 179
29651 Mijas
Previa cita

Maldonado, Francisco Javier
Clínica Alen
Avda. Mijas, De, 30
Tel.: 952 467 179
29651 Mijas
Previa cita

Pérez Lara, Juan Mª
Clínica Alen
Avda. Mijas, De, 30
Tel.: 952 467 179
29651 Mijas
Previa cita

UROLOGÍA

Schulten, Erik
Clínica Alen
Avda. Mijas, De, 30
Tel.: 952 467 179
29651 Mijas
Previa cita

ECOCARDIOGRAFÍA

López Salguero, José Raúl
Clínica Alen
Avda. Mijas, De, 30
Tel.: 952 467 179
29651 Mijas
Previa cita

ECOGRAFÍA UROLÓGICA

Schulten, Erik
Clínica Alen
Avda. Mijas, De, 30
Tel.: 952 467 179
29651 Mijas
Previa cita

HOLTER

López Salguero, José Raúl
Clínica Alen
Avda. Mijas, De, 30
Tel.: 952 467 179
29651 Mijas
Previa cita

RADIOLOGÍA CONVENCIONAL

Costa Fernández, Jorge A.
Clínica Alen
Avda. Mijas, De, 30
Tel.: 952 467 179
29651 Mijas
Previa cita

RADIOLOGÍA DENTAL

Anderica Recio, Mario
Clínica Alen
Avda. Mijas, De, 30
Tel.: 952 467 179
29651 Mijas
Previa cita

Lara Cabra, Francisco José
Clínica Alen
Avda. Mijas, De, 30
Tel.: 952 467 179
29651 Mijas
Previa cita

López Cuello, María Cristina
Plaza Paz, de la, 8
Tel.: 952 590 489
29650 Mijas
Previa cita

Parra Ortega, Angeles
Clínica Alen
Avda. Mijas, De, 30
Tel.: 952 467 179
29651 Mijas
Previa cita

Pastor García, Pablo
Clínica Alen
Avda. Mijas, De, 30
Tel.: 952 467 179
29651 Mijas
Previa cita

ENDOSCOPIA DIGESTIVA

Oehler, Nina Esther
Clínica Alen
Avda. Mijas, De, 30
Tel.: 952 467 179
29651 Mijas
Previa cita

FISIOTERAPIA

Bravo Castillo, Yolanda
Clínica Alen
Avda. Mijas, De, 30
Tel.: 952 467 179
29651 Mijas
Previa cita

Ortíz López, Bernando
Clínica Alen
Avda. Mijas, De, 30
Tel.: 952 467 179
29651 Mijas
Previa cita

Ortíz López, Francisco
Clínica Alen
Avda. Mijas, De, 30
Tel.: 952 467 179
29651 Mijas
Previa cita

Ortíz Ortíz, Mª Jennifer
Clínica Alen
Avda. Mijas, De, 30
Tel.: 952 467 179
29651 Mijas
Previa cita

PODOLOGÍA

Ariza Zafra, Francisco José
Boris International Medical Clinic
C/ Rio Benamargosa, 15
Tel.: 951 001 122
29651 Mijas
Previa cita

Cabeza, Laura
Clínica Alen
Avda. Mijas, De, 30
Tel.: 952 467 179
29651 Mijas
Previa cita

Hermo Martínez, Ana
Clínica Alen
Avda. Mijas, De, 30
Tel.: 952 467 179
29651 Mijas
Previa cita

Navas Martos, Carolina
Clínica Alen
Avda. Mijas, De, 30
Tel.: 952 467 179
29651 Mijas
Previa cita

PSICOLOGÍA

Moreno Andrade, Mª Dolores
Clínica Alen
Avda. Mijas, De, 30
Tel.: 952 467 179
29651 Mijas
Previa cita

Rodríguez Barnes, Miriam
Clínica Alen
Avda. Mijas, De, 30
Tel.: 952 467 179
29651 Mijas
Previa cita

ODONTOLOGÍA GENERAL

Anderica Recio, Mario
Clínica Alen
Avda. Mijas, De, 30
Tel.: 952 467 179
29651 Mijas
Previa cita

Funes Extremera, Noemi
Clínica Alen
Avda. Mijas, De, 30
Tel.: 952 467 179
29651 Mijas
Previa cita

Lara Cabra, Francisco José
Clínica Alen
Avda. Mijas, De, 30
Tel.: 952 467 179
29651 Mijas
Previa cita

López Cuello, María Cristina
Plaza Paz, de la, 8
Tel.: 952 590 489
29650 Mijas
Previa cita

Parra Ortega, Angeles
Clínica Alen
Avda. Mijas, De, 30
Tel.: 952 467 179
29651 Mijas
Previa cita

Pastor García, Pablo
Clínica Alen
Avda. Mijas, De, 30
Tel.: 952 467 179
29651 Mijas
Previa cita

ODONTOLOGÍA IMPLANTES

Anderica Recio, Mario
Clínica Alen
Avda. Mijas, De, 30
Tel.: 952 467 179
29651 Mijas
Previa cita

Lara Cabra, Francisco José
Clínica Alen
Avda. Mijas, De, 30
Tel.: 952 467 179
29651 Mijas
Previa cita

Parra Ortega, Angeles
Clínica Alen
Avda. Mijas, De, 30
Tel.: 952 467 179
29651 Mijas
Previa cita

Pastor García, Pablo
Clínica Alen
Avda. Mijas, De, 30
Tel.: 952 467 179
29651 Mijas
Previa cita

ODONTOLOGÍA ORTODONCIA

Anderica Recio, Mario
Clínica Alen
Avda. Mijas, De, 30
Tel.: 952 467 179
29651 Mijas
Previa cita

Lara Cabra, Francisco José
Clínica Alen
Avda. Mijas, De, 30
Tel.: 952 467 179
29651 Mijas
Previa cita

Parra Ortega, Angeles
Clínica Alen
Avda. Mijas, De, 30
Tel.: 952 467 179
29651 Mijas
Previa cita

Pastor García, Pablo
Clínica Alen
Avda. Mijas, De, 30
Tel.: 952 467 179
29651 Mijas
Previa cita

NERJA

HOSPITALIZACIÓN GENERAL

Clínica Rincón
C/ Antonio Ferrandis 'Chanquete', S/N
Tel.: 952 521 045 - 952 526 102
29780 Nerja
Previa cita

MEDICINA GENERAL

Línea Médica:
976 991 199

Centro Médico de Nerja
C/ Bronce, 8 1
Tel.: 952 520 358
29780 Nerja
Urgéncias y servicios a domicilio De Lunes a viernes de 9 a 13 h y 17 a 20

Cerpa Vasquez, Nerly
Clínica Rincón
C/ Antonio Ferrandis 'Chanquete', S/N
Tel.: 952 521 045 - 952 526 102
29780 Nerja
Previa cita

Kranicz, Hajnalka
Clínica Rincón
C/ Antonio Ferrandis 'Chanquete', S/N
Tel.: 952 521 045 - 952 526 102
29780 Nerja
Previa cita

Lemus Rodríguez, Oxana
Clínica Rincón
C/ Antonio Ferrandis 'Chanquete', S/N
Tel.: 952 521 045 - 952 526 102
29780 Nerja
Previa cita

Martín Pastor, Cristina
Clínica Rincón
C/ Antonio Ferrandis 'Chanquete', S/N
Tel.: 952 521 045 - 952 526 102
29780 Nerja
Previa cita

Morales Ruíz, Juan
Clínica Rincón
C/ Antonio Ferrandis 'Chanquete', S/N
Tel.: 952 521 045 - 952 526 102
29780 Nerja
Previa cita

Moreno Clavero, Rafael
Clínicas MC
Plaza Rambla Río Chillar, 7
Tel.: 952 540 000
29780 Nerja
Previa cita

PEDIATRÍA

Línea Médica Pediátrica:
976 991 199

Ginel Mendoza, Andrés
Clínica Rincón
C/ Antonio Ferrandis 'Chanquete', S/N
Tel.: 952 521 045 - 952 526 102
29780 Nerja
Previa cita

ENFERMERÍA

Amaral Cestero, Paula Nerea
Clínica Rincón
C/ Antonio Ferrandis 'Chanquete', S/N
Tel.: 952 521 045 - 952 526 102
29780 Nerja
Previa cita

Badía Gómez, Mª Carmen
Clínicas MC
Plaza Rambla Río Chillar, 7
Tel.: 952 540 000
29780 Nerja
Previa cita

Cordero Borrego, Eva Gloria
Clínica Rincón
C/ Antonio Ferrandis 'Chanquete', S/N
Tel.: 952 521 045 - 952 526 102
29780 Nerja
Previa cita

APARATO DIGESTIVO

Tenorio González, Elena
Clínica Rincón
C/ Antonio Ferrandis 'Chanquete', S/N
Tel.: 952 521 045 - 952 526 102
29780 Nerja
Previa cita

CARDIOLOGÍA

Chica de la Sánchez, José Antonio
Clínica Rincón
C/ Antonio Ferrandis 'Chanquete', S/N
Tel.: 952 521 045 - 952 526 102
29780 Nerja
Previa cita

Roldán Jiménez, Mª Ángeles
Clínica Rincón
C/ Antonio Ferrandis 'Chanquete', S/N
Tel.: 952 521 045 - 952 526 102
29780 Nerja
Previa cita

DERMATOLOGÍA Y VENEREOLOGÍA

Barrera Vigo, Mª Victoria
Clínica Rincón
C/ Antonio Ferrandis 'Chanquete', S/N
Tel.: 952 521 045 - 952 526 102
29780 Nerja
Previa cita

GINECOLOGÍA Y OBSTETRICIA

Línea Médica del Embarazo:
976 991 199

Agapito Durán, Mª del Mar
Clínica Rincón
C/ Antonio Ferrandis 'Chanquete', S/N
Tel.: 952 521 045 - 952 526 102
29780 Nerja
Previa cita

García Gallego, Mª Carmen
Clínica Rincón
C/ Antonio Ferrandis 'Chanquete', S/N
Tel.: 952 521 045 - 952 526 102
29780 Nerja
Previa cita

Morales Cuevas, Mª Rocío
Clínicas MC
Plaza Rambla Río Chillar, 7
Tel.: 952 540 000
29780 Nerja
Previa cita

MEDICINA INTERNA

Katarzyna Kroliczak, Wioletta
Clínicas MC
Plaza Rambla Río Chillar, 7
Tel.: 952 540 000
29780 Nerja
Previa cita

NEUMOLOGÍA

Ruarte Naranjo, Carlos Diego
Clínica Rincón
C/ Antonio Ferrandis 'Chanquete', S/N
Tel.: 952 521 045 - 952 526 102
29780 Nerja
Previa cita

OFTALMOLOGÍA

Archilla Manzano, Antonio Jesús
Clínica Rincón
C/ Antonio Ferrandis 'Chanquete', S/N
Tel.: 952 521 045 - 952 526 102
29780 Nerja
Previa cita

Coín Ruiz, José
Clínica Rincón
C/ Antonio Ferrandis 'Chanquete', S/N
Tel.: 952 521 045 - 952 526 102
29780 Nerja
Previa cita

Pérez Martín, Ricardo
Clínicas MC
Plaza Rambla Río Chillar, 7
Tel.: 952 540 000
29780 Nerja
Previa cita

OTORRINOLARINGOLOGÍA

García Mata, Rafael
Clínicas MC
Plaza Rambla Río Chillar, 7
Tel.: 952 540 000
29780 Nerja
Previa cita

Padilla Delange, Mario
Clínica Rincón
C/ Antonio Ferrandis 'Chanquete', S/N
Tel.: 952 521 045 - 952 526 102
29780 Nerja
Previa cita

PSIQUIATRÍA

Sánchez Bravo, Jorge
Clínica Rincón
C/ Antonio Ferrandis 'Chanquete', S/N
Tel.: 952 521 045 - 952 526 102
29780 Nerja
Previa cita

TRAUMATOLOGÍA Y ORTOPEDIA

Fernández Ariza, Sebastián
Clínica Rincón
C/ Antonio Ferrandis 'Chanquete', S/N
Tel.: 952 521 045 - 952 526 102
29780 Nerja
Previa cita

Fernández Gordillo, Fernando
Clínicas MC
Plaza Rambla Río Chillar, 7
Tel.: 952 540 000
29780 Nerja
Previa cita

Cita online

Fernández Palomero, Agustín
Clínica Rincón
C/ Antonio Ferrandis 'Chanquete', S/N
Tel.: 952 521 045 - 952 526 102
29780 Nerja
Previa cita

Marfil Romero, Manuel
Clínica Rincón
C/ Antonio Ferrandis 'Chanquete', S/N
Tel.: 952 521 045 - 952 526 102
29780 Nerja
Previa cita

UROLOGÍA

Rivero Esteban, Juan Antonio
Clínica Rincón
C/ Antonio Ferrandis 'Chanquete', S/N
Tel.: 952 521 045 - 952 526 102
29780 Nerja
Previa cita

ECOCARDIOGRAFÍA

Chica de la Sánchez, José Antonio
Clínica Rincón
C/ Antonio Ferrandis 'Chanquete', S/N
Tel.: 952 521 045 - 952 526 102
29780 Nerja
Previa cita

ECOGRAFÍA UROLÓGICA

Rivero Esteban, Juan Antonio
Clínica Rincón
C/ Antonio Ferrandis 'Chanquete', S/N
Tel.: 952 521 045 - 952 526 102
29780 Nerja
Previa cita

HOLTER

Chica de la Sánchez, José Antonio
Clínica Rincón
C/ Antonio Ferrandis 'Chanquete', S/N
Tel.: 952 521 045 - 952 526 102
29780 Nerja
Previa cita

Roldán Jiménez, Mª Ángeles
Clínica Rincón
C/ Antonio Ferrandis 'Chanquete', S/N
Tel.: 952 521 045 - 952 526 102
29780 Nerja
Previa cita

ANÁLISIS CLÍNICOS

Clínica Rincón
C/ Fray Junípero Serra, S/N
Tel.: 952 521 045
29780 Nerja
De lunes a viernes de 8:30 a 11h

MAMOGRAFÍA

Clínica Rincón
C/ Antonio Ferrandis 'Chanquete', S/N
Tel.: 952 521 045 - 952 526 102
29780 Nerja
Previa cita

RADIOLOGÍA CONVENCIONAL

Busquier Hernández, Heriberto
Clínica Rincón
C/ Antonio Ferrandis 'Chanquete', S/N
Tel.: 952 521 045 - 952 526 102
29780 Nerja
Previa cita

Garcí Silva, Ángel Luis
Clínica Rincón
C/ Antonio Ferrandis 'Chanquete', S/N
Tel.: 952 521 045 - 952 526 102
29780 Nerja
Previa cita

Molina Chacón, Juan Francisco
Clínica Rincón
C/ Antonio Ferrandis 'Chanquete', S/N
Tel.: 952 521 045 - 952 526 102
29780 Nerja
Previa cita

Moreno Manzano, Sergio
Clínica Rincón
C/ Antonio Ferrandis 'Chanquete', S/N
Tel.: 952 521 045 - 952 526 102
29780 Nerja
Previa cita

RADIOLOGÍA DENTAL

Clínica Rincón
C/ Antonio Ferrandis 'Chanquete', S/N
Tel.: 952 521 045 - 952 526 102
29780 Nerja
Previa cita

Martos Carrasco, Antonio V.
C/ Granada, 4 2ºB
Tel.: 952 526 920
29780 Nerja
Previa cita
Inglés

ENDOSCOPIA DIGESTIVA

Tenorio González, Elena
Clínica Rincón
C/ Antonio Ferrandis 'Chanquete', S/N
Tel.: 952 521 045 - 952 526 102
29780 Nerja
Previa cita

FISIOTERAPIA

Agudo Guerrero, Alejandro José
Clínica Rincón
C/ Antonio Ferrandis 'Chanquete', S/N
Tel.: 952 521 045 - 952 526 102
29780 Nerja
Previa cita

Cachero Vanlook, Alejandro Francisco
Clínica Rincón
C/ Antonio Ferrandis 'Chanquete', S/N
Tel.: 952 521 045 - 952 526 102
29780 Nerja
Previa cita

Escobar López, Mª José
Clínica Rincón
C/ Antonio Ferrandis 'Chanquete', S/N
Tel.: 952 521 045 - 952 526 102
29780 Nerja
Previa cita

González Jaime, María
Clínicas MC
Plaza Rambla Río Chillar, 7
Tel.: 952 540 000
29780 Nerja
Previa cita

Martín Platero, Mª Nieves
Clínica Rincón
C/ Antonio Ferrandis 'Chanquete', S/N
Tel.: 952 521 045 - 952 526 102
29780 Nerja
Previa cita

PODOLOGÍA

Buendía de la Higuera, Marta
Clínica Rincón
C/ Antonio Ferrandis 'Chanquete', S/N
Tel.: 952 521 045 - 952 526 102
29780 Nerja
Previa cita

Cabeza, Laura
Clínicas MC
Plaza Rambla Río Chillar, 7
Tel.: 952 540 000
29780 Nerja
Previa cita

Castillo Domínguez, Alejandro
Clínica Rincón
C/ Antonio Ferrandis 'Chanquete', S/N
Tel.: 952 521 045 - 952 526 102
29780 Nerja
Previa cita

PSICOLOGÍA

Aragón López, Zohara
Clínicas MC
Plaza Rambla Río Chillar, 7
Tel.: 952 540 000
29780 Nerja
Previa cita

ODONTOLOGÍA GENERAL

Martos Carrasco, Antonio V.
C/ Granada, 4 2ºB
Tel.: 952 526 920
29780 Nerja
Previa cita
Inglés

ODONTOLOGÍA IMPLANTES

Martos Carrasco, Antonio V.
C/ Granada, 4 2ºB
Tel.: 952 526 920
29780 Nerja
Previa cita
Inglés

ODONTOLOGÍA ORTODONCIA

Martos Carrasco, Antonio V.
C/ Granada, 4 2ºB
Tel.: 952 526 920
29780 Nerja
Previa cita
Inglés

RINCÓN DE LA VICTORIA

MEDICINA GENERAL

Línea Médica:
976 991 199

Ales Ruiz, Álvaro
Plaza Mayor Edif.Levante 7. Urb Don Miguel
Tel.: 952 407 936
29720 Cala del Moral, la
Lunes a viernes de 9 a 14h y de 16 a 21h

Cerpa Vasquez, Nerly
Clínica Rincón
Avda. De la Torre, 24 C. Res. los Claros
Tel.: 952 978 059 - 952 403 574
29730 Rincon de la Victoria
Previa cita

Clínica Cuidados
C/ Poeta Manuel Alcántara, 8 Local 8 9 A
Tel.: 952 406 734 - 654 593 658
29730 Rincon de la Victoria
Previa cita

Del Sol Padrón, Luis Gustavo
Clínica Rincón
Avda. De la Torre, 24 C. Res. los Claros
Tel.: 952 978 059 - 952 403 574
29730 Rincon de la Victoria
Previa cita

Duarte Diéguez, Mª Carmen
Clínica Rincón
Avda. De la Torre, 24 C. Res. los Claros
Tel.: 952 978 059 - 952 403 574
29730 Rincon de la Victoria
Previa cita

PEDIATRÍA

Línea Médica Pediátrica:
976 991 199

Cerqueiro Bybrant, Mara Ximena
Clínica Rincón
Avda. De la Torre, 24 C. Res. los Claros
Tel.: 952 978 059 - 952 403 574
29730 Rincon de la Victoria
Previa cita

Gorth, Elsa
Clínica Rincón
Avda. De la Torre, 24 C. Res. los Claros
Tel.: 952 978 059 - 952 403 574
29730 Rincon de la Victoria
Previa cita

Zambrano Casajoana, María Dolores
Clínica Rincón
Avda. De la Torre, 24 C. Res. los Claros
Tel.: 952 978 059 - 952 403 574
29730 Rincon de la Victoria
Previa cita

ENFERMERÍA

Clínica Cuidados
C/ Poeta Manuel Alcántara, 8 Local 8 9 A
Tel.: 952 406 734 - 654 593 658
29730 Rincon de la Victoria
Previa cita

López Gil, Sandra
Clínica Rincón
Avda. De la Torre, 24 C. Res. los Claros
Tel.: 952 978 059 - 952 403 574
29730 Rincon de la Victoria
Previa cita

Reina Fernández, Antonio
Clínica Rincón
Avda. De la Torre, 24 C. Res. los Claros
Tel.: 952 978 059 - 952 403 574
29730 Rincon de la Victoria
Previa cita

ALERGOLOGÍA

Albéndiz Gutiérrez, Vicente
Clínica Rincón
Avda. De la Torre, 24 C. Res. los Claros
Tel.: 952 978 059 - 952 403 574
29730 Rincon de la Victoria
Previa cita

Pérez - Estrada Cornejo, Manuel
Clínica Rincón
Avda. De la Torre, 24 C. Res. los Claros
Tel.: 952 978 059 - 952 403 574
29730 Rincon de la Victoria
Previa cita

APARATO DIGESTIVO

Alegría Motte, Carlos
Clínica Rincón
Avda. De la Torre, 24 C. Res. los Claros
Tel.: 952 978 059 - 952 403 574
29730 Rincon de la Victoria
Previa cita

Morcillo Jiménez, Elena
Clínica Rincón
Avda. De la Torre, 24 C. Res. los Claros
Tel.: 952 978 059 - 952 403 574
29730 Rincon de la Victoria
Previa cita

CARDIOLOGÍA

Montiel Trujillo, Ángel
Clínica Rincón
Avda. De la Torre, 24 C. Res. los Claros
Tel.: 952 978 059 - 952 403 574
29730 Rincon de la Victoria
Previa cita

CIRUGÍA GENERAL Y DEL APARATO DIGESTIVO

Granado Lacalle, Eugenio
Clínica Rincón
Avda. De la Torre, 24 C. Res. los Claros
Tel.: 952 978 059 - 952 403 574
29730 Rincon de la Victoria
Previa cita

Rodríguez Silva, Cristina
Clínica Rincón
Avda. De la Torre, 24 C. Res. los Claros
Tel.: 952 978 059 - 952 403 574
29730 Rincon de la Victoria
Previa cita

CIRUGÍA PLÁSTICA Y REPARADORA

Clínica Cuidados
C/ Poeta Manuel Alcántara, 8 Local 8 9 A
Tel.: 952 406 734 - 654 593 658
29730 Rincon de la Victoria
Previa cita

DERMATOLOGÍA Y VENEREOLOGÍA

Habicheyn Hiar, Sílvia
Clínica Rincón
Avda. De la Torre, 24 C. Res. los Claros
Tel.: 952 978 059 - 952 403 574
29730 Rincon de la Victoria
Previa cita

GERIATRÍA

Clínica Cuidados
C/ Poeta Manuel Alcántara, 8 Local 8 9 A
Tel.: 952 406 734 - 654 593 658
29730 Rincon de la Victoria
Previa cita

GINECOLOGÍA Y OBSTETRICIA

Línea Médica del Embarazo:
976 991 199

Agapito Durán, Mª del Mar
Clínica Rincón
Avda. De la Torre, 24 C. Res. los Claros
Tel.: 952 978 059 - 952 403 574
29730 Rincon de la Victoria
Previa cita

Bernal Hinojosa, Pilar
Clínica Rincón
Avda. De la Torre, 24 C. Res. los Claros
Tel.: 952 978 059 - 952 403 574
29730 Rincon de la Victoria
Previa cita

García Gallego, Mª Carmen
Clínica Rincón
Avda. De la Torre, 24 C. Res. los Claros
Tel.: 952 978 059 - 952 403 574
29730 Rincon de la Victoria
Previa cita

García - Alonso Bermejo, José Andrés
Clínica Rincón
Avda. De la Torre, 24 C. Res. los Claros
Tel.: 952 978 059 - 952 403 574
29730 Rincon de la Victoria
Previa cita

Herrera Recio, Rubén Evaristo
Clínica Rincón
Avda. De la Torre, 24 C. Res. los Claros
Tel.: 952 978 059 - 952 403 574
29730 Rincon de la Victoria
Previa cita

López Herrera, Manuel
Clínica Rincón
Avda. De la Torre, 24 C. Res. los Claros
Tel.: 952 978 059 - 952 403 574
29730 Rincon de la Victoria
Previa cita

Monis Rodríguez, Susana
Centro Ginecológico Vesta
C/ Sierra Almijara Local 5
Tel.: 952 006 296
29730 Rincon de la Victoria
De lunes a viernes de 16:30 a 19:30h y sábados de 10 a 13h

Valdivia de Dios, M Estrella
Centro Ginecológico Vesta
C/ Sierra Almijara Local 5
Tel.: 952 006 296
29730 Rincon de la Victoria
De lunes a viernes de 16:30 a 19:30h y sábados de 10 a 13h

MEDICINA INTERNA

Múgica Cantelar, Modesto
Clínica Rincón
Avda. De la Torre, 24 C. Res. los Claros
Tel.: 952 978 059 - 952 403 574
29730 Rincon de la Victoria
Previa cita

NEUMOLOGÍA

Jurkojc Mohremberger, Graciela Carolina
Clínica Rincón
Avda. De la Torre, 24 C. Res. los Claros
Tel.: 952 978 059 - 952 403 574
29730 Rincon de la Victoria
Previa cita

Ortega Sáenz de Tejada, Ezequiel
Clínica Rincón
Avda. De la Torre, 24 C. Res. los Claros
Tel.: 952 978 059 - 952 403 574
29730 Rincon de la Victoria
Previa cita

NEUROLOGÍA

Sánchez García, José Antonio
Clínica Rincón
Avda. De la Torre, 24 C. Res. los Claros
Tel.: 952 978 059 - 952 403 574
29730 Rincon de la Victoria
Previa cita

OFTALMOLOGÍA

Espejos de los Riscos, Emilio
Clínica Rincón
Avda. De la Torre, 24 C. Res. los Claros
Tel.: 952 978 059 - 952 403 574
29730 Rincon de la Victoria
Previa cita

OTORRINOLARINGOLOGÍA

Clínica Cuidados
C/ Poeta Manuel Alcántara, 8 Local 8 9 A
Tel.: 952 406 734 - 654 593 658
29730 Rincon de la Victoria
Previa cita

Mata López, Ernesto Antonio
Clínica Rincón
Avda. De la Torre, 24 C. Res. los Claros
Tel.: 952 978 059 - 952 403 574
29730 Rincon de la Victoria
Previa cita

Padilla Delange, Mario
Clínica Rincón
Avda. De la Torre, 24 C. Res. los Claros
Tel.: 952 978 059 - 952 403 574
29730 Rincon de la Victoria
Previa cita

Pareja Martínez, Alberto
Clínica Rincón
Avda. De la Torre, 24 C. Res. los Claros
Tel.: 952 978 059 - 952 403 574
29730 Rincon de la Victoria
Previa cita

Procel Urbano, Gabriela Victoria
Clínica Rincón
Avda. De la Torre, 24 C. Res. los Claros
Tel.: 952 978 059 - 952 403 574
29730 Rincon de la Victoria
Previa cita

PSIQUIATRÍA

Sánchez Bravo, Jorge
Clínica Rincón
Avda. De la Torre, 24 C. Res. los Claros
Tel.: 952 978 059 - 952 403 574
29730 Rincon de la Victoria
Previa cita

TRAUMATOLOGÍA Y ORTOPEDIA

Bravo Bardají, Manuel
Clínica Rincón
Avda. De la Torre, 24 C. Res. los Claros
Tel.: 952 978 059 - 952 403 574
29730 Rincon de la Victoria
Previa cita

Doncel Alcaide, Luis
Clínica Rincón
Avda. De la Torre, 24 C. Res. los Claros
Tel.: 952 978 059 - 952 403 574
29730 Rincon de la Victoria
Previa cita

Fernández Ariza, Sebastián
Clínica Rincón
Avda. De la Torre, 24 C. Res. los Claros
Tel.: 952 978 059 - 952 403 574
29730 Rincon de la Victoria
Previa cita

Fernández García, Leopoldo
Clínica Rincón
Avda. De la Torre, 24 C. Res. los Claros
Tel.: 952 978 059 - 952 403 574
29730 Rincon de la Victoria
Previa cita

Fernández Velázquez, Álvaro
Clínica Rincón
Avda. De la Torre, 24 C. Res. los Claros
Tel.: 952 978 059 - 952 403 574
29730 Rincon de la Victoria
Previa cita

Godino Izquierdo, Manuel
Clínica Rincón
Avda. De la Torre, 24 C. Res. los Claros
Tel.: 952 978 059 - 952 403 574
29730 Rincon de la Victoria
Previa cita

Marfil Romero, Manuel
Clínica Rincón
Avda. De la Torre, 24 C. Res. los Claros
Tel.: 952 978 059 - 952 403 574
29730 Rincon de la Victoria
Previa cita

UROLOGÍA

García Penit, Javier
Clínica Rincón
Avda. De la Torre, 24 C. Res. los Claros
Tel.: 952 978 059 - 952 403 574
29730 Rincon de la Victoria
Previa cita

Rivero Esteban, Juan Antonio
Clínica Rincón
Avda. De la Torre, 24 C. Res. los Claros
Tel.: 952 978 059 - 952 403 574
29730 Rincon de la Victoria
Previa cita

ECOCARDIOGRAFÍA

Montiel Trujillo, Ángel
Clínica Rincón
Avda. De la Torre, 24 C. Res. los Claros
Tel.: 952 978 059 - 952 403 574
29730 Rincon de la Victoria
Previa cita

ECOGRAFÍA UROLÓGICA

García Penit, Javier
Clínica Rincón
Avda. De la Torre, 24 C. Res. los Claros
Tel.: 952 978 059 - 952 403 574
29730 Rincon de la Victoria
Previa cita

Rivero Esteban, Juan Antonio
Clínica Rincón
Avda. De la Torre, 24 C. Res. los Claros
Tel.: 952 978 059 - 952 403 574
29730 Rincon de la Victoria
Previa cita

HOLTER

Montiel Trujillo, Ángel
Clínica Rincón
Avda. De la Torre, 24 C. Res. los Claros
Tel.: 952 978 059 - 952 403 574
29730 Rincon de la Victoria
Previa cita

ANÁLISIS CLÍNICOS

Clínica Rincón
Avda. De la Torre, 24 Bajos (Residencial los Claros)
Tel.: 952 978 397
29730 Rincon de la Victoria
Servicio 24 h

ANATOMÍA PATOLÓGICA

Clínica Rincón
Avda. De la Torre, 24
Tel.: 952 403 574
29730 Rincon de la Victoria
Previa cita

DENSITOMETRÍA ÓSEA

Telf. Autorizaciones:
976 768 997

Sánchez Rodríguez, Pablo
Clínica Rincón
Avda. De la Torre, 24 C. Res. los Claros
29730 Rincon de la Victoria
Previa cita

DIAGNÓSTICO ESPECIAL PRENATAL

Centro Ginecológico Vesta
C/ Sierra Almijara Local 5
Tel.: 952 006 296
29730 Rincon de la Victoria
Previa cita

MAMOGRAFÍA

Sánchez Rodríguez, Pablo
Clínica Rincón
Avda. De la Torre, 24 C. Res. los Claros
Tel.: 952 978 059 - 952 403 574
29730 Rincon de la Victoria
Previa cita

NEUROFISIOLOGÍA CLÍNICA

Guzmán Álvarez, Juan José
Clínica Rincón
Avda. De la Torre, 24 C. Res. los Claros
Tel.: 952 978 059 - 952 403 574
29730 Rincon de la Victoria
previa petición de hora

RADIOLOGÍA CONVENCIONAL

Ávila Gamarra, Beatriz
Clínica Rincón
Avda. De la Torre, 24 C. Res. los Claros
Tel.: 952 978 059 - 952 403 574
29730 Rincon de la Victoria
Previa cita

Busquier Hernández, Heriberto
Clínica Rincón
Avda. De la Torre, 24 C. Res. los Claros
Tel.: 952 978 059 - 952 403 574
29730 Rincon de la Victoria
Previa cita

Molina Chacón, Juan Francisco
Clínica Rincón
Avda. De la Torre, 24 C. Res. los Claros
Tel.: 952 978 059 - 952 403 574
29730 Rincon de la Victoria
Previa cita

Moreno Manzano, Sergio
Clínica Rincón
Avda. De la Torre, 24 C. Res. los Claros
Tel.: 952 978 059 - 952 403 574
29730 Rincon de la Victoria
Previa cita

Sánchez Rodríguez, Pablo
Clínica Rincón
Avda. De la Torre, 24 C. Res. los Claros
Tel.: 952 978 059 - 952 403 574
29730 Rincon de la Victoria
Previa cita

RADIOLOGÍA DENTAL

Álvarez Aguilera, Amalia
Cínica Martínez Navarro
C/ Camino Viejo Velez/ed Jarales, 2 Bajos
Tel.: 952 402 000
29730 Rincon de la Victoria
Previa cita

Becerra Castro, Susana
Cínica Martínez Navarro
C/ Camino Viejo Velez/ed Jarales, 2 Bajos
Tel.: 952 402 000
29730 Rincon de la Victoria
Previa cita

Cortázar López, Manuel Jesús
Avda. De la Torre, 28 Local
Tel.: 952 404 133
29730 Rincon de la Victoria
De lunes a viernes de 10 a 13h y de 16:30 a 20:30h

Rodríguez Guardarrama, Carlos
Cínica Martínez Navarro
C/ Camino Viejo Velez/ed Jarales, 2 Bajos
Tel.: 952 402 000
29730 Rincon de la Victoria
Previa cita

Sánchez Rodríguez, Pablo
Clínica Rincón
Avda. De la Torre, 24 C. Res. los Claros
Tel.: 952 978 059 - 952 403 574
29730 Rincon de la Victoria
Previa cita

RESONANCIA MAGNÉTICA NUCLEAR. R.M.N.

Telf. Autorizaciones:
976 768 997

Sánchez Rodríguez, Pablo
Clínica Rincón
Avda. De la Torre, 24 C. Res. los Claros
29730 Rincon de la Victoria
Previa cita

TOMOGRAFÍA AXIAL COMPUTERIZADA. T.A.C.

Telf. Autorizaciones:
976 768 997

Sánchez Rodríguez, Pablo
Clínica Rincón
Avda. De la Torre, 24 C. Res. los Claros
29730 Rincon de la Victoria
Previa cita

ENDOSCOPIA DIGESTIVA

Alegría Motte, Carlos
Clínica Rincón
Avda. De la Torre, 24 C. Res. los Claros
Tel.: 952 978 059 - 952 403 574
29730 Rincon de la Victoria
Previa cita

Morcillo Jiménez, Elena
Clínica Rincón
Avda. De la Torre, 24 C. Res. los Claros
Tel.: 952 978 059 - 952 403 574
29730 Rincon de la Victoria
Previa cita

FISIOTERAPIA

Aragonés de la Rosa, Irene
Clínica Rincón
Avda. De la Torre, 24 C. Res. los Claros
Tel.: 952 978 059 - 952 403 574
29730 Rincon de la Victoria
Previa cita

Cañizares Pardo, Raquel
Clínica Rincón
Avda. De la Torre, 24 C. Res. los Claros
Tel.: 952 978 059 - 952 403 574
29730 Rincon de la Victoria
Previa cita

Cuesta Núñez, Javier
Clínica Rincón
Avda. De la Torre, 24 C. Res. los Claros
Tel.: 952 978 059 - 952 403 574
29730 Rincon de la Victoria
Previa cita

García García, Inmaculada
Clínica Rincón
Avda. De la Torre, 24 C. Res. los Claros
Tel.: 952 978 059 - 952 403 574
29730 Rincon de la Victoria
Previa cita

Macías Coveñas, Inmaculada
Clínica Rincón
Avda. De la Torre, 24 C. Res. los Claros
Tel.: 952 978 059 - 952 403 574
29730 Rincon de la Victoria
Previa cita

Medroño Soriano, Isaac
Clínica Rincón
Avda. De la Torre, 24 C. Res. los Claros
Tel.: 952 978 059 - 952 403 574
29730 Rincon de la Victoria
Previa cita

Vargas Peñalver, Alejandro José
Clínica Rincón
Avda. De la Torre, 24 C. Res. los Claros
Tel.: 952 978 059 - 952 403 574
29730 Rincon de la Victoria
Previa cita

Zavala Rubio, Pablo
Clínica Cuidados
C/ Poeta Manuel Alcántara, 8 Local 8 9 A
Tel.: 952 406 734 - 654 593 658
29730 Rincon de la Victoria
Previa cita

LOGOPEDIA

Berrocal Gámez, Susana
Clínica Rincón
Avda. De la Torre, 24 C. Res. los Claros
Tel.: 952 978 059 - 952 403 574
29730 Rincon de la Victoria
Previa cita

PODOLOGÍA

Buendía de la Higuera, Marta
Clínica Rincón
Avda. De la Torre, 24 C. Res. los Claros
Tel.: 952 978 059 - 952 403 574
29730 Rincon de la Victoria
Previa cita

Castillo Domínguez, Alejandro
Clínica Rincón
Avda. De la Torre, 24 C. Res. los Claros
Tel.: 952 978 059 - 952 403 574
29730 Rincon de la Victoria
Previa cita

Franquelo Retamero, Desireé
Clínica Rincón
Avda. De la Torre, 24 C. Res. los Claros
Tel.: 952 978 059 - 952 403 574
29730 Rincon de la Victoria
Previa cita

García Ruíz, Enrique
Clínica Cuidados
C/ Poeta Manuel Alcántara, 8 Local 8 9 A
Tel.: 952 406 734 - 654 593 658
29730 Rincon de la Victoria
Previa cita

Gómez del Pino, Álvaro
Clínica Rincón
Avda. De la Torre, 24 C. Res. los Claros
Tel.: 952 978 059 - 952 403 574
29730 Rincon de la Victoria
Previa cita

Pacheco Pérez, Luis
Clínica Rincón
Avda. De la Torre, 24 C. Res. los Claros
Tel.: 952 978 059 - 952 403 574
29730 Rincon de la Victoria
Previa cita

PREPARACIÓN Y RECUPERACIÓN POSTPARTO

Línea Médica del Embarazo:
976 991 199

Doménech Vega, Mª Nayara
My Sweet Koala
Avda. Del Mediterraneo, 37
Tel.: 952 252 155
29730 Rincon de la Victoria
Previa cita
hola@mysweetkoala.com

PSICOLOGÍA

Bermúdez Cañete, Silvia
Clínica Rincón
Avda. De la Torre, 24 C. Res. los Claros
Tel.: 952 978 059 - 952 403 574
29730 Rincon de la Victoria
Previa cita

Cilveti Lapeira, Margarita
Clínica Rincón
Avda. De la Torre, 24 C. Res. los Claros
Tel.: 952 978 059 - 952 403 574
29730 Rincon de la Victoria
Previa cita

Clínica Cuidados
C/ Poeta Manuel Alcántara, 8 Local 8 9 A
Tel.: 952 406 734 - 654 593 658
29730 Rincon de la Victoria
Previa cita

Delgado Gallego, Irene
Clínica Rincón
Avda. De la Torre, 24 C. Res. los Claros
Tel.: 952 978 059 - 952 403 574
29730 Rincon de la Victoria
Previa cita

Rey Jiménez, María
Clínica Rincón
Avda. De la Torre, 24 C. Res. los Claros
Tel.: 952 978 059 - 952 403 574
29730 Rincon de la Victoria
Previa cita

ODONTOLOGÍA GENERAL

Álvarez Aguilera, Amalia
Cínica Martínez Navarro
C/ Camino Viejo Velez/ed Jarales, 2 Bajos
Tel.: 952 402 000
29730 Rincon de la Victoria
Previa cita

Becerra Castro, Susana
Cínica Martínez Navarro
C/ Camino Viejo Velez/ed Jarales, 2 Bajos
Tel.: 952 402 000
29730 Rincon de la Victoria
Previa cita

Cortázar López, Manuel Jesús
Avda. De la Torre, 28 Local
Tel.: 952 404 133
29730 Rincon de la Victoria
De lunes a viernes de 10 a 13h y de 16:30 a 20:30h

Rodríguez Guardarrama, Carlos
Cínica Martínez Navarro
C/ Camino Viejo Velez/ed Jarales, 2 Bajos
Tel.: 952 402 000
29730 Rincon de la Victoria
Previa cita

ODONTOLOGÍA IMPLANTES

Cínica Martínez Navarro
C/ Camino Viejo Velez/ed Jarales, 2 Bajos
Tel.: 952 402 000
29730 Rincon de la Victoria
Previa cita

Cortázar López, Manuel Jesús
Avda. De la Torre, 28 Local
Tel.: 952 404 133
29730 Rincon de la Victoria
De lunes a viernes de 10 a 13h y de 16:30 a 20:30h

ODONTOLOGÍA ORTODONCIA

Cínica Martínez Navarro
C/ Camino Viejo Velez/ed Jarales, 2 Bajos
Tel.: 952 402 000
29730 Rincon de la Victoria
Previa cita

Cortázar López, Manuel Jesús
Avda. De la Torre, 28 Local
Tel.: 952 404 133
29730 Rincon de la Victoria
De lunes a viernes de 10 a 13h y de 16:30 a 20:30h

RONDA

MEDICINA GENERAL

Línea Médica:
976 991 199

Castro Pérez, Alberto
Médicos Nocturnos Ronda
C/ Ollerías, 17-21
Tel.: 952 875 650
29400 Ronda
Previa cita

Cerna Lizardo, Jennifer
Médicos de Ronda
Avda. Andalucía, 16 Bajo
Tel.: 952 161 328
29400 Ronda
Previa cita

Drissi Reyes, Abdelkader
Médicos de Ronda
Avda. Andalucía, 16 Bajo
Tel.: 952 161 328
29400 Ronda
Previa cita

García Rincón, Elvira
Médicos Nocturnos Ronda
C/ Ollerías, 17-21
Tel.: 952 875 650
29400 Ronda
Previa cita

Marín Lara, Bienvenido
Médicos de Ronda
Avda. Andalucía, 16 Bajo
Tel.: 952 161 328
29400 Ronda
Previa cita

Moreno Rodríguez, José
Carrª Espinel, 102 1º B
Tel.: 952 877 237
29400 Ronda
De lunes a viernes de 19 a 22h. Previa cita

Vera Aranda, José Manuel
Médicos de Ronda
Avda. Andalucía, 16 Bajo
Tel.: 952 161 328
29400 Ronda
Previa cita

PEDIATRÍA

Línea Médica Pediátrica:
976 991 199

Almagro Tello, Antonio
Médicos de Ronda
Avda. Andalucía, 16 Bajo
Tel.: 952 161 328
29400 Ronda
Previa cita.

Ibáñez Fossi, José Javier
Avda. Andalucía, 16
Tel.: 952 161 328
29400 Ronda
Previa cita

ENFERMERÍA

Bellido Pérez, Eva M.
Médicos Nocturnos Ronda
C/ Ollerías, 17-21
Tel.: 952 875 650
29400 Ronda
Previa cita

García Rincón, Jose Mª
Médicos Nocturnos Ronda
C/ Ollerías, 17-21
Tel.: 952 875 650
29400 Ronda
Previa cita

Gazaba Moya, Mª Dolores
Médicos de Ronda
Avda. Andalucía, 16 Bajo
Tel.: 952 161 328
29400 Ronda
Previa cita

González Corral, Cristina
Médicos de Ronda
Avda. Andalucía, 16 Bajo
Tel.: 952 161 328
29400 Ronda
Previa cita

ALERGOLOGÍA

Moreno Rodríguez, José
Carrª Espinel, 102 1º B
Tel.: 952 877 237
29400 Ronda
Previa cita

Servicio Médico Nocturno
C/ Artesanos, 6
Tel.: 952 879 481
29400 Ronda
Previa cita

CARDIOLOGÍA

Aviles Toscano, Alberto Luis
Médicos de Ronda
Avda. Andalucía, 16 Bajo
Tel.: 952 161 328
29400 Ronda
Previa cita.

CIRUGÍA GENERAL Y DEL APARATO DIGESTIVO

Palomo Torrero, Daniel
Médicos de Ronda
Avda. Andalucía, 16 Bajo
Tel.: 952 161 328
29400 Ronda
Previa cita

GINECOLOGÍA Y OBSTETRICIA

Línea Médica del Embarazo:
976 991 199

Sáiz Espíldora, Mª Teresa
Médicos de Ronda
Avda. Andalucía, 16 Bajo
Tel.: 952 161 328
29400 Ronda
Previa cita.

OFTALMOLOGÍA

Láinez Lamana, Javier
Médicos Nocturnos Ronda
C/ Ollerías, 17-21
Tel.: 952 875 650
29400 Ronda
Previa cita

Láinez Lamana, Javier
Médicos de Ronda
Avda. Andalucía, 16 Bajo
Tel.: 952 161 328
29400 Ronda
Previa cita

Marín Cano, Alfonso
Médicos de Ronda
Avda. Andalucía, 16 Bajo
Tel.: 952 161 328
29400 Ronda
Previa cita

REUMATOLOGÍA

Pascual Vergara, Antonio Jesús
Médicos de Ronda
Avda. Andalucía, 16 Bajo
Tel.: 952 161 328
29400 Ronda
Previa cita

TRAUMATOLOGÍA Y ORTOPEDIA

Castilla Ruiz, Jorge
Médicos Nocturnos Ronda
C/ Ollerías, 17-21
Tel.: 952 875 650
29400 Ronda
Previa cita

García Sánchez, José Manuel
Médicos de Ronda
Avda. Andalucía, 16 Bajo
Tel.: 952 161 328
29400 Ronda
Previa cita

García Sánchez, José Manuel
Avda. Andalucía, 16
Tel.: 952 161 328
29400 Ronda
De lunes a viernes

UROLOGÍA

López Almansa, Miguel
Médicos Nocturnos Ronda
C/ Ollerías, 17-21
Tel.: 952 875 650
29400 Ronda
Previa cita

ECOCARDIOGRAFÍA

Aviles Toscano, Alberto Luis
Médicos de Ronda
Avda. Andalucía, 16 Bajo
Tel.: 952 161 328
29400 Ronda
Previa cita.

ECOGRAFÍA UROLÓGICA

López Almansa, Miguel
Médicos Nocturnos Ronda
C/ Ollerías, 17-21
Tel.: 952 875 650
29400 Ronda
Previa cita

ERGOMETRÍA

Aviles Toscano, Alberto Luis
Médicos de Ronda
Avda. Andalucía, 16 Bajo
Tel.: 952 161 328
29400 Ronda
Previa cita.

HOLTER

Aviles Toscano, Alberto Luis
Médicos de Ronda
Avda. Andalucía, 16 Bajo
Tel.: 952 161 328
29400 Ronda
Previa cita.

ANÁLISIS CLÍNICOS

Echevarne
Ronda San Juan de la Cruz, S/N
Tel.: 952 876 598
29400 Ronda
De lunes a viernes de 8:30 a 14h y de 16 a 20h

Laboratorio Antonio Sánchez
C/ Juan José Puya, 2 1ºA
Tel.: 952 878 110
29400 Ronda
De lunes a viernes de 8:30 a 13h

ANATOMÍA PATOLÓGICA

Laboratorio Echevarne
Ronda San Juan de la Cruz, S/N
Tel.: 902 525 500
29400 Ronda
Previa cita

RADIOLOGÍA CONVENCIONAL

Centro Radiológico Serrania
C/ Ollerias, 17-19
Tel.: 952 875 650
29400 Ronda
Previa cita

Clínica Arunda
C/ Ollerías, 17
Tel.: 952 874 303
29400 Ronda
Previa cita

Garcia Bocanegra, Irene
Médicos de Ronda
Avda. Andalucía, 16 Bajo
Tel.: 952 161 328
29400 Ronda
Previa cita

Médicos Nocturnos Ronda
C/ Ollerías, 17-21
Tel.: 952 875 650
29400 Ronda
Previa cita

RADIOLOGÍA DENTAL

Centro Radiológico Serrania
C/ Ollerias, 17-19
Tel.: 952 875 650
29400 Ronda
Previa cita

Fernández Pérez, Violeta
Clínica Dental Téllez y Fernández
C/ Infantes, 37 Bajo 1
Tel.: 951 082 605
29400 Ronda
De lunes a viernes de 9:30 a 20:30h Previa cita

Médicos Nocturnos Ronda
C/ Ollerías, 17-21
Tel.: 952 875 650
29400 Ronda
Previa cita

Téllez Lozano, Francisco Jesús
Clínica Dental Téllez y Fernández
C/ Infantes, 37 Bajo 1
Tel.: 951 082 605
29400 Ronda
De lunes a viernes de 9:30 a 20:30h Previa cita

RESONANCIA MAGNÉTICA NUCLEAR. R.M.N.

Telf. Autorizaciones:
976 768 997

Clínica Arunda
C/ Ollerías, 17
29400 Ronda
Previa cita

FISIOTERAPIA

Garcés Garrido, Francisco Mª
Médicos de Ronda
Avda. Andalucía, 16 Bajo
Tel.: 952 161 328
29400 Ronda
Previa cita

Médicos Nocturnos Ronda
C/ Ollerías, 17-21
Tel.: 952 875 650
29400 Ronda
Previa cita

LOGOPEDIA

Gómez Becerra, Cintia
Médicos de Ronda
Avda. Andalucía, 16 Bajo
Tel.: 952 161 328
29400 Ronda
Previa cita

Márquez Martín, Elena
Médicos Nocturnos Ronda
C/ Ollerías, 17-21
Tel.: 952 875 650
29400 Ronda
Previa cita

PODOLOGÍA

Melgar Anaya, Sandra
Médicos de Ronda
Avda. Andalucía, 16 Bajo
Tel.: 952 161 328
29400 Ronda
Previa cita

Melgar Gamarro, Rafael
C/ Vicente Espínel, 89
Tel.: 952 879 203
29400 Ronda
De 10 a 14h y de 17 a 20:30h

PSICOLOGÍA

López Rojas, Nazaret
Médicos Nocturnos Ronda
C/ Ollerías, 17-21
Tel.: 952 875 650
29400 Ronda
Previa cita

Ruiz Morillo, Mª Auxiliadora
Médicos de Ronda
Avda. Andalucía, 16 Bajo
Tel.: 952 161 328
29400 Ronda
Previa cita

ODONTOLOGÍA GENERAL

Fernández Pérez, Violeta
Clínica Dental Téllez y Fernández
C/ Infantes, 37 Bajo 1
Tel.: 951 082 605
29400 Ronda
De lunes a viernes de 9:30 a 20:30h Previa cita

Téllez Lozano, Francisco Jesús
Clínica Dental Téllez y Fernández
C/ Infantes, 37 Bajo 1
Tel.: 951 082 605
29400 Ronda
De lunes a viernes de 9:30 a 20:30h Previa cita

ODONTOLOGÍA IMPLANTES

Fernández Pérez, Violeta
Clínica Dental Téllez y Fernández
C/ Infantes, 37 Bajo 1
Tel.: 951 082 605
29400 Ronda
De lunes a viernes de 9:30 a 20:30h Previa cita

Téllez Lozano, Francisco Jesús
Clínica Dental Téllez y Fernández
C/ Infantes, 37 Bajo 1
Tel.: 951 082 605
29400 Ronda
De lunes a viernes de 9:30 a 20:30h Previa cita

ODONTOLOGÍA ORTODONCIA

Fernández Pérez, Violeta
Clínica Dental Téllez y Fernández
C/ Infantes, 37 Bajo 1
Tel.: 951 082 605
29400 Ronda
De lunes a viernes de 9:30 a 20:30h Previa cita

Téllez Lozano, Francisco Jesús
Clínica Dental Téllez y Fernández
C/ Infantes, 37 Bajo 1
Tel.: 951 082 605
29400 Ronda
De lunes a viernes de 9:30 a 20:30h Previa cita

SAN PEDRO DE ALCÁNTARA

MEDICINA GENERAL

Línea Médica:
976 991 199

Garrido, Cristina
Clínica del Río
C/ Marqués del Duero (San Pedro de Alcántara), 76 2º
Tel.: 952 780 135
29670 Marbella
Previa cita
Inglés

Jai, Daryanani
Clínica del Río
C/ Marqués del Duero (San Pedro de Alcántara), 76 2º
Tel.: 952 780 135
29670 Marbella
Previa cita
Inglés

Marín Lara, Bienvenido
Serv. Médico 24 Horas San Pedro
C/ San Andrés, 7 Bajo
Tel.: 952 782 865
29670 Marbella (San Pedro de Alcantara)
Previa cita

Obradovic, Sladana
Clínica del Río
C/ Marqués del Duero (San Pedro de Alcántara), 76 2º
Tel.: 952 780 135
29670 Marbella
Previa cita
Inglés

Oulkadi, Jaouad
C/ Dependiente, 4
Tel.: 951 275 873
29670 Marbella (San Pedro de Alcantara)
Previa cita
Lunes a Viernes de 10:00-14:00 y 16:00-2 0:30h. y Sabados de 10:00-14:00h

Rodrigo Gómez de la Bárcena, Pilar
Medhelp
Ctra. Nacional, 340 Km. 189 C.Comercial Andasol, Local 6
Tel.: 951 310 470
29670 Marbella (San Pedro de Alcantara)
Previa cita
pirrogo@hotmail.com

Rodriguez Gómez, José Antonio
Serv. Médico 24 Horas San Pedro
C/ San Andrés, 7 Bajo
Tel.: 952 782 865
29670 Marbella (San Pedro de Alcantara)
Previa cita

Vera Aranda, José Manuel
Serv. Médico 24 Horas San Pedro
C/ San Andrés, 7 Bajo
Tel.: 952 782 865
29670 Marbella (San Pedro de Alcantara)
Previa cita

PEDIATRÍA

Línea Médica Pediátrica:
976 991 199

Acuña Sarmiento, Fernando Enrique
Clínica del Río
C/ Marqués del Duero (San Pedro de Alcántara), 76 2º
Tel.: 952 780 135
29670 Marbella
Previa cita
Inglés

Acuña Sarmiento, Fernando Enrique
Serv. Médico 24 Horas San Pedro
C/ San Andrés, 7 Bajo
Tel.: 952 782 865
29670 Marbella (San Pedro de Alcantara)
Previa cita

Masri Cardoso, David Jorge
Clínica del Río
C/ Marqués del Duero (San Pedro de Alcántara), 76 2º
Tel.: 952 780 135
29670 Marbella
Previa cita
Inglés

Masri Cardoso, David Jorge
Palm Beach Sur
Avda. Barcelona, 4 Bloq 4-2 Bajo B Urb Nueva Alcántara
Tel.: 952 857 091
29670 Marbella (San Pedro de Alcantara)
Martes y viernes de 11 a 14h lunes a viernes de 16 a 20h

Reyes Peláez, Sergio
Clínica del Río
C/ Marqués del Duero (San Pedro de Alcántara), 76 2º
Tel.: 952 780 135
29670 Marbella
Previa cita
Inglés

ENFERMERÍA

Cárdenas Gámez, Eva
Clínica del Río
C/ Marqués del Duero (San Pedro de Alcántara), 76 2º
Tel.: 952 780 135
29670 Marbella
Previa cita
Inglés

Macías Díaz, Ana Isabel
Serv. Médico 24 Horas San Pedro
C/ San Andrés, 7 Bajo
Tel.: 952 782 865
29670 Marbella (San Pedro de Alcantara)
Previa cita

Macías Díaz, Mª Esther
Serv. Médico 24 Horas San Pedro
C/ San Andrés, 7 Bajo
Tel.: 952 782 865
29670 Marbella (San Pedro de Alcantara)
Previa cita

ALERGOLOGÍA

Moreno Rodríguez, José
Serv. Médico 24 Horas San Pedro
C/ San Andrés, 7 Bajo
Tel.: 952 782 865
29670 Marbella (San Pedro de Alcantara)
Previa cita

Pérez - Estrada Cornejo, Manuel
Clínica del Río
C/ Marqués del Duero (San Pedro de Alcántara), 76 2º
Tel.: 952 780 135
29670 Marbella
Previa cita
Inglés

ANGIOLOGÍA Y CIRUGÍA VASCULAR

Ruiz Mateas, Manuel
Clínica del Río
C/ Marqués del Duero (San Pedro de Alcántara), 76 2º
Tel.: 952 780 135
29670 Marbella
Previa cita
Inglés

APARATO DIGESTIVO

Sánchez Galdón, Saturnino
Clínica del Río
C/ Marqués del Duero (San Pedro de Alcántara), 76 2º
Tel.: 952 780 135
29670 Marbella
Previa cita
Inglés

CARDIOLOGÍA

Siles Rubio, Juan R.
Clínica del Río
C/ Marqués del Duero (San Pedro de Alcántara), 76 2º
Tel.: 952 780 135
29670 Marbella
Previa cita
Inglés

CIRUGÍA GENERAL Y DEL APARATO DIGESTIVO

Glez - Chamorro Ladrón Guevara, Antonio
Especialistas Médicos Chamorro Gil
C/ Sevilla, 9
Tel.: 952 782 865
29670 San Pedro Alcantara
Previa cita

Glez - Chamorro Ladrón Guevara, Antonio
Clínica del Río
C/ Marqués del Duero (San Pedro de Alcántara), 76 2º
Tel.: 952 780 135
29670 Marbella
Previa cita
Inglés

DERMATOLOGÍA Y VENEREOLOGÍA

Aguilar Bernier, Miguel
Serv. Médico 24 Horas San Pedro
C/ San Andrés, 7 Bajo
Tel.: 952 782 865
29670 Marbella (San Pedro de Alcantara)
Previa cita

Aguilar Bernier, Miguel
C/ San Andrés, 7 Bajo
Tel.: 952 782 865
29670 Marbella (San Pedro de Alcantara)
Previa cita

Del Boz González, Francisco Javier
Clínica del Río
C/ Marqués del Duero (San Pedro de Alcántara), 76 2º
Tel.: 952 780 135
29670 Marbella
Previa cita
Inglés

Noguera Vivas, Elvira
Clínica del Río
C/ Marqués del Duero (San Pedro de Alcántara), 76 2º
Tel.: 952 780 135
29670 Marbella
Previa cita
Inglés

Pérez Rodríguez, Alejandro
Clínica del Río
C/ Marqués del Duero (San Pedro de Alcántara), 76 2º
Tel.: 952 780 135
29670 Marbella
Previa cita
Inglés

ENDOCRINO Y NUTRICIÓN

Línea Médica Nutricional:
976 991 199

Chamorro Prado, Ricardo
Clínica del Río
C/ Marqués del Duero (San Pedro de Alcántara), 76 2º
Tel.: 952 780 135
29670 Marbella
Previa cita
Inglés

GINECOLOGÍA Y OBSTETRICIA

Línea Médica del Embarazo:
976 991 199

Álvarez - Palencia Rueda, Cristina
Clínica del Río
C/ Marqués del Duero (San Pedro de Alcántara), 76 2º
Tel.: 952 780 135
29670 Marbella
Previa cita
Inglés

Chamorro Lloro, Paula
Serv. Médico 24 Horas San Pedro
C/ San Andrés, 7 Bajo
Tel.: 952 782 865
29670 Marbella (San Pedro de Alcantara)
Previa cita

Del Prado Moreno, Aitana
Masquefisio
C/ Vélez Málaga, 6 Local 5
Tel.: 687 320 423
29670 Marbella (San Pedro de Alcantara)
Previa cita

García Martín, Luis Miguel
C/ Eusebio Ramirez, 9
Tel.: 952 782 865
29670 Marbella (San Pedro de Alcantara)
Previa cita

García Martín, Luis Miguel
Serv. Médico 24 Horas San Pedro
C/ San Andrés, 7 Bajo
Tel.: 952 782 865
29670 Marbella (San Pedro de Alcantara)
Previa cita

Ojeda Paredes, Dolores
Clínica del Río
C/ Marqués del Duero (San Pedro de Alcántara), 76 2º
Tel.: 952 780 135
29670 Marbella
Previa cita
Inglés

Ruíz Martínez, Pilar
Clínica del Río
C/ Marqués del Duero (San Pedro de Alcántara), 76 2º
Tel.: 952 780 135
29670 Marbella
Previa cita
Inglés

MEDICINA INTERNA

Asencio Méndez, Cristina
Serv. Médico 24 Horas San Pedro
C/ San Andrés, 7 Bajo
Tel.: 952 782 865
29670 Marbella (San Pedro de Alcantara)
Previa cita

NEUMOLOGÍA

Aguilar, Ricardo
Clínica del Río
C/ Marqués del Duero (San Pedro de Alcántara), 76 2º
Tel.: 952 780 135
29670 Marbella
Previa cita
Inglés

NEUROCIRUGÍA

Martínez Canca, Juan F.
Clínica del Río
C/ Marqués del Duero (San Pedro de Alcántara), 76 2º
Tel.: 952 780 135
29670 Marbella
Previa cita
Inglés

OFTALMOLOGÍA

Carretero León, Gloria
Clínica del Río
C/ Marqués del Duero (San Pedro de Alcántara), 76 2º
Tel.: 952 780 135
29670 Marbella
Previa cita
Inglés

Marín Cano, Alfonso
Serv. Médico 24 Horas San Pedro
C/ San Andrés, 7 Bajo
Tel.: 952 782 865
29670 Marbella (San Pedro de Alcantara)
Previa cita

Roura, Rosa
Clínica del Río
C/ Marqués del Duero (San Pedro de Alcántara), 76 2º
Tel.: 952 780 135
29670 Marbella
Previa cita
Inglés

OTORRINOLARINGOLOGÍA

Wong Lama, Jeany Dayana
Clínica del Río
C/ Marqués del Duero (San Pedro de Alcántara), 76 2º
Tel.: 952 780 135
29670 Marbella
Previa cita
Inglés

REUMATOLOGÍA

Pascual Vergara, Antonio Jesús
C/ San Andrés, 11
Tel.: 952 782 865
29670 Marbella (San Pedro de Alcantara)
Previa cita

Pascual Vergara, Antonio Jesús
Serv. Médico 24 Horas San Pedro
C/ San Andrés, 7 Bajo
Tel.: 952 782 865
29670 Marbella (San Pedro de Alcantara)
Previa cita

TRAUMATOLOGÍA Y ORTOPEDIA

Cara del Rosal, José Antonio
C/ Sevilla, 9
Tel.: 952 782 895
29670 Marbella (San Pedro de Alcantara)
Lunes y martes de 16:30 a 20:30h, jueves de 10 a 13h. Previa cita

Cara del Rosal, José Antonio
Serv. Médico 24 Horas San Pedro
C/ San Andrés, 7 Bajo
Tel.: 952 782 865
29670 Marbella (San Pedro de Alcantara)
Previa cita

Fernández Gordillo, Fernando
Clínica del Río
C/ Marqués del Duero (San Pedro de Alcántara), 76 2º
Tel.: 952 780 135
29670 Marbella
Previa cita
Inglés

García Sánchez, José Manuel
Clínica del Río
C/ Marqués del Duero (San Pedro de Alcántara), 76 2º
Tel.: 952 780 135
29670 Marbella
Previa cita
Inglés

Rodríguez García, Miguel Ángel
Medhelp
Ctra. Nacional, 340 Km. 189 C.Comercial Andasol, Local 6
Tel.: 951 310 470
29670 Marbella (San Pedro de Alcantara)
Previa cita
pirrogo@hotmail.com

UROLOGÍA

Kleimeier, Wolfgang
Clínica del Río
C/ Marqués del Duero (San Pedro de Alcántara), 76 2º
Tel.: 952 780 135
29670 Marbella
Previa cita
Inglés

Schulten, Erik
Serv. Médico 24 Horas San Pedro
C/ San Andrés, 7 Bajo
Tel.: 952 782 865
29670 Marbella (San Pedro de Alcantara)
Previa cita

ECOCARDIOGRAFÍA

Siles Rubio, Juan R.
Clínica del Río
C/ Marqués del Duero (San Pedro de Alcántara), 76 2º
Tel.: 952 780 135
29670 Marbella
Previa cita
Inglés

ECOGRAFÍA UROLÓGICA

Kleimeier, Wolfgang
Clínica del Río
C/ Marqués del Duero (San Pedro de Alcántara), 76 2º
Tel.: 952 780 135
29670 Marbella
Previa cita
Inglés

ERGOMETRÍA

Siles Rubio, Juan R.
Clínica del Río
C/ Marqués del Duero (San Pedro de Alcántara), 76 2º
Tel.: 952 780 135
29670 Marbella
Previa cita
Inglés

HOLTER

Siles Rubio, Juan R.
Clínica del Río
C/ Marqués del Duero (San Pedro de Alcántara), 76 2º
Tel.: 952 780 135
29670 Marbella
Previa cita
Inglés

ANÁLISIS CLÍNICOS

Clínica del Rio (DRN Healt S,L
C/ Marques del Duero, 76-2º
Tel.: 952 780 135
29670 Marbella (San Pedro de Alcantara)
De lunes a viernes de 9 a 11h

Dra. Becerra Pérez
C/ Pizarro, 2
Tel.: 952 789 696
29670 Marbella (San Pedro de Alcantara)
Previa cita

DENSITOMETRÍA ÓSEA

Telf. Autorizaciones:
976 768 997

Galván Sánchez, Eduardo
Clínica del Río
C/ Marqués del Duero (San Pedro de Alcántara), 76 2º
29670 Marbella
Previa cita
Inglés

Servicio Radiológico San Pedro
C/ Sevilla, 9
29670 Marbella (San Pedro de Alcantara)
Previa cita

DIAGNÓSTICO ESPECIAL PRENATAL

Clínica del Río
C/ Marqués del Duero (San Pedro de Alcántara), 76 2º
Tel.: 952 780 135
29670 Marbella
Previa cita
Inglés

MAMOGRAFÍA

Galván Sánchez, Eduardo
Clínica del Río
C/ Marqués del Duero (San Pedro de Alcántara), 76 2º
Tel.: 952 780 135
29670 Marbella
Previa cita
Inglés

Servicio Radiológico San Pedro
C/ Sevilla, 9
Tel.: 952 927 090
29670 Marbella (San Pedro de Alcantara)
Previa cita

NEUROFISIOLOGÍA CLÍNICA

Clínica del Río
C/ Marqués del Duero (San Pedro de Alcántara), 76 2º
Tel.: 952 780 135
29670 Marbella
Previa cita
Inglés

RADIOLOGÍA CONVENCIONAL

Álvarez Rey, Ignacio
Clínica del Río
C/ Marqués del Duero (San Pedro de Alcántara), 76 2º
Tel.: 952 780 135
29670 Marbella
Previa cita
Inglés

Alcaide Martín, Diego
Clínica del Río
C/ Marqués del Duero (San Pedro de Alcántara), 76 2º
Tel.: 952 780 135
29670 Marbella
Previa cita
Inglés

Servicio Radiológico San Pedro
C/ Sevilla, 9
Tel.: 952 927 090
29670 Marbella (San Pedro de Alcantara)
Previa cita

RADIOLOGÍA DENTAL

Buscemi, Maximiliano Gabriel
C/ Hermanos Alvarez Quintero (San Pedro de Alcantara), 8 Clínica
Dental Fuente Nueva
Tel.: 952 782 116
29670 Marbella
Lunes a viertes de 10 a 14h y de 16:30 a 20:30h. Previa cita
info@dentalfuentenueva.com

RESONANCIA MAGNÉTICA NUCLEAR. R.M.N.

Telf. Autorizaciones:
976 768 997

Servicio Radiológico San Pedro
C/ Sevilla, 9
29670 Marbella (San Pedro de Alcantara)
Previa cita

ENDOSCOPIA DIGESTIVA

Sánchez Galdón, Saturnino
Clínica del Río
C/ Marqués del Duero (San Pedro de Alcántara), 76 2º
Tel.: 952 780 135
29670 Marbella
Previa cita
Inglés

FISIOTERAPIA

Fernández Espada, Oscar
Clínica del Río
C/ Marqués del Duero (San Pedro de Alcántara), 76 2º
Tel.: 952 780 135
29670 Marbella
Previa cita
Inglés

Masquefisio
C/ Vélez Málaga, 6 Local 5
Tel.: 687 320 423
29670 Marbella (San Pedro de Alcantara)
Previa cita

Pérez Fraga, Pilar
C/ Pizarro (San Pedro de Alcántara), 2
Tel.: 952 781 038
29670 Marbella
Previa cita

PODOLOGÍA

Betancourt Liriano, Yasmary
Clínica del Río
C/ Marqués del Duero (San Pedro de Alcántara), 76 2º
Tel.: 952 780 135
29670 Marbella
Previa cita
Inglés

López, Inés
Clínica del Río
C/ Marqués del Duero (San Pedro de Alcántara), 76 2º
Tel.: 952 780 135
29670 Marbella
Previa cita
Inglés

Melgar Gamarro, Rafael
Serv. Médico 24 Horas San Pedro
C/ San Andrés, 7 Bajo
Tel.: 952 782 865
29670 Marbella (San Pedro de Alcantara)
Previa cita

Rivero Aguera, Lucía
C/ Doctor Eusebio Ramirez (San Pedro de Alcantara), 1-1º B Edf.
Toledo. Clínica del Pie Sur
Tel.: 951 256 913
29670 Marbella (San Pedro de Alcantara)
Previa cita

Ternero Aguilar, Macarena
Masquefisio
C/ Vélez Málaga, 6 Local 5
Tel.: 687 320 423
29670 Marbella (San Pedro de Alcantara)
Previa cita

Ternero Aguilar, Macarena
Serv. Médico 24 Horas San Pedro
C/ San Andrés, 7 Bajo
Tel.: 952 782 865
29670 Marbella (San Pedro de Alcantara)
Previa cita

Torres Puerto, Asunción
Clínica del Río
C/ Marqués del Duero (San Pedro de Alcántara), 76 2º
Tel.: 952 780 135
29670 Marbella
Previa cita
Inglés

PREPARACIÓN Y RECUPERACIÓN POSTPARTO

Línea Médica del Embarazo:
976 991 199

Rivera García, Antonio Manuel
Masquefisio
C/ Vélez Málaga, 6 Local 5
Tel.: 687 320 423
29670 Marbella (San Pedro de Alcantara)
Previa cita

PSICOLOGÍA

Alarcón González, Inmaculada
Clínica del Río
C/ Marqués del Duero (San Pedro de Alcántara), 76 2º
Tel.: 952 780 135
29670 Marbella
Previa cita
Inglés

Aragón, Cristina
Clínica del Río
C/ Marqués del Duero (San Pedro de Alcántara), 76 2º
Tel.: 952 780 135
29670 Marbella
Previa cita
Inglés

García García, Mª Teresa
Clínica del Río
C/ Marqués del Duero (San Pedro de Alcántara), 76 2º
Tel.: 952 780 135
29670 Marbella
Previa cita
Inglés

Hernández Arias, Alfredo Luis
Masquefisio
C/ Vélez Málaga, 6 Local 5
Tel.: 687 320 423
29670 Marbella (San Pedro de Alcantara)
Previa cita

Ortiz Fajardo, Carmen
Serv. Médico 24 Horas San Pedro
C/ San Andrés, 7 Bajo
Tel.: 952 782 865
29670 Marbella (San Pedro de Alcantara)
Previa cita

Ramírez González, Antonio
C/ San Miguel S/N Edif.Imperial Oficina 3-B
Tel.: 677 779 971
29670 Marbella (San Pedro de Alcantara)
De lunes a viernes de 9 a 14h y de 16 a 21h.
Previa cita

Ruiz Victoria, Bernardo
Clínica del Río
C/ Marqués del Duero (San Pedro de Alcántara), 76 2º
Tel.: 952 780 135
29670 Marbella
Previa cita
Inglés

ODONTOLOGÍA GENERAL

Buscemi, Maximiliano Gabriel
C/ Hermanos Alvarez Quintero (San Pedro de Alcantara), 8 Clínica
Dental Fuente Nueva
Tel.: 952 782 116
29670 Marbella
Lunes a viertes de 10 a 14h y de 16:30 a 20:30h. Previa cita
info@dentalfuentenueva.com

ODONTOLOGÍA IMPLANTES

Buscemi, Maximiliano Gabriel
C/ Hermanos Alvarez Quintero (San Pedro de Alcantara), 8 Clínica
Dental Fuente Nueva
Tel.: 952 782 116
29670 Marbella
Lunes a viertes de 10 a 14h y de 16:30 a 20:30h. Previa cita
info@dentalfuentenueva.com

ODONTOLOGÍA ORTODONCIA

Buscemi, Maximiliano Gabriel
C/ Hermanos Alvarez Quintero (San Pedro de Alcantara), 8 Clínica
Dental Fuente Nueva
Tel.: 952 782 116
29670 Marbella
Lunes a viertes de 10 a 14h y de 16:30 a 20:30h. Previa cita
info@dentalfuentenueva.com

SIERRA DE YEGUAS

MEDICINA GENERAL

Línea Médica:
976 991 199

García Arjona, Ángel Emilio
C/ Hospital, 21 Consulta Medica La Salud
Tel.: 952 746 057
29328 Sierra de Yeguas
De lunes a viernes de 17 a 20:30h

SITIO DE CALAHONDA

MEDICINA GENERAL

Línea Médica:
976 991 199

Burgos Blanco, Juan Antonio
Ctra. Cadiz, de, KM.197 Sitio Calah
Tel.: 952 932 747 - 952 931 180
29649 Mijas
Previa cita

Obradovic Stanojevic, Sladana
Interklinic
Paseo Bulevar de la Cala Edif Supersol 1º
Pta 6
Tel.: 952 599 023
29649 Mijas
Previa cita

Rodríguez García, Sandra
Interklinic
Paseo Bulevar de la Cala Edif Supersol 1º
Pta 6
Tel.: 952 599 023
29649 Mijas
Previa cita

Zawislak Zarzycki, Robert Tadeusz
Centro Médico El Campanario
Avda. España, 6
Tel.: 952 933 377
29649 Mijas
Previa cita
Alemán, Inglés

PEDIATRÍA

Línea Médica Pediátrica:
976 991 199

Biriukov Aguirregaviria, Yura
Interklinic
Paseo Bulevar de la Cala Edif Supersol 1º
Pta 6
Tel.: 952 599 023
29649 Mijas
Previa cita

Peralta Mendoza, Solange Ofelia
Centro Médico El Campanario
Avda. España, 6
Tel.: 952 933 377
29649 Mijas
Previa cita
Alemán, Inglés

ENFERMERÍA

Du Mutel de Pierrepont, Melisa David
Centro Médico El Campanario
Avda. España, 6
Tel.: 952 933 377
29649 Mijas
Previa cita
Alemán, Inglés

Interklinic
Paseo Bulevar de la Cala Edif Supersol 1º
Pta 6
Tel.: 952 599 023
29649 Mijas
Previa cita

ALERGOLOGÍA

Muñoz Daga, Oliver Alexis
Interklinic
Paseo Bulevar de la Cala Edif Supersol 1º
Pta 6
Tel.: 952 599 023
29649 Mijas
Previa cita

APARATO DIGESTIVO

Interklinic
Paseo Bulevar de la Cala Edif Supersol 1º
Pta 6
Tel.: 952 599 023
29649 Mijas
Previa cita

CARDIOLOGÍA

Chinchurreta Capote, Pedro A.
Interklinic
Paseo Bulevar de la Cala Edif Supersol 1º
Pta 6
Tel.: 952 599 023
29649 Mijas
Previa cita

CIRUGÍA GENERAL Y DEL APARATO DIGESTIVO

Abad, Kalo
Centro Médico El Campanario
Avda. España, 6
Tel.: 952 933 377
29649 Mijas
Previa cita
Alemán, Inglés

CIRUGÍA PEDIÁTRICA

Primelles Díaz, Arbelio
Centro Médico El Campanario
Avda. España, 6
Tel.: 952 933 377
29649 Mijas
Previa cita
Alemán, Inglés

DERMATOLOGÍA Y VENEREOLOGÍA

Del Boz González, Francisco Javier
Interklinic
Paseo Bulevar de la Cala Edif Supersol 1º
Pta 6
Tel.: 952 599 023
29649 Mijas
Previa cita

Espelt Otero, Jorge
Centro Médico El Campanario
Avda. España, 6
Tel.: 952 933 377
29649 Mijas
Previa cita
Alemán, Inglés

GINECOLOGÍA Y OBSTETRICIA

Línea Médica del Embarazo:
976 991 199

Calvo del Pozo, Antonio
Centro Médico El Campanario
Avda. España, 6
Tel.: 952 933 377
29649 Mijas
Previa cita
Alemán, Inglés

Parísi, Rosana
Interklinic
Paseo Bulevar de la Cala Edif Supersol 1º
Pta 6
Tel.: 952 599 023
29649 Mijas
Previa cita

MEDICINA INTERNA

De la Rosa Pérez, Nicomedes
Centro Médico El Campanario
Avda. España, 6
Tel.: 952 933 377
29649 Mijas
Previa cita
Alemán, Inglés

NEUROLOGÍA

Carra Vélez, Antonio Miguel
Centro Médico El Campanario
Avda. España, 6
Tel.: 952 933 377
29649 Mijas
Previa cita
Alemán, Inglés

OTORRINOLARINGOLOGÍA

Monje Vega, Elena
Interklinic
Paseo Bulevar de la Cala Edif Supersol 1º
Pta 6
Tel.: 952 599 023
29649 Mijas
Previa cita

TRAUMATOLOGÍA Y ORTOPEDIA

Castilla Ruiz, Jorge
Centro Médico El Campanario
Avda. España, 6
Tel.: 952 933 377
29649 Mijas
Previa cita
Alemán, Inglés

Castilla Ruiz, Jorge
Interklinic
Paseo Bulevar de la Cala Edif Supersol 1º
Pta 6
Tel.: 952 599 023
29649 Mijas
Previa cita

UROLOGÍA

Schulten, Erik
Interklinic
Paseo Bulevar de la Cala Edif Supersol 1º
Pta 6
Tel.: 952 599 023
29649 Mijas
Previa cita

ECOCARDIOGRAFÍA

Chinchurreta Capote, Pedro A.
Interklinic
Paseo Bulevar de la Cala Edif Supersol 1º
Pta 6
Tel.: 952 599 023
29649 Mijas
Previa cita

ECOGRAFÍA UROLÓGICA

Schulten, Erik
Interklinic
Paseo Bulevar de la Cala Edif Supersol 1º
Pta 6
Tel.: 952 599 023
29649 Mijas
Previa cita

ERGOMETRÍA

Chinchurreta Capote, Pedro A.
Interklinic
Paseo Bulevar de la Cala Edif Supersol 1º
Pta 6
Tel.: 952 599 023
29649 Mijas
Previa cita

HOLTER

Chinchurreta Capote, Pedro A.
Interklinic
Paseo Bulevar de la Cala Edif Supersol 1º
Pta 6
Tel.: 952 599 023
29649 Mijas
Previa cita

ANÁLISIS CLÍNICOS

Clínica El Campanario
Avda. España, de (Urb. Sitio de Calahonda), 22
Tel.: 952 933 377
29649 Mijas
De lunes a viernes de 9 a 12h

RADIOLOGÍA CONVENCIONAL

Centro Médico El Campanario
Avda. España, 6
Tel.: 952 933 377
29649 Mijas
Previa cita
Alemán, Inglés

Ferri, Florencia
Interklinic
Paseo Bulevar de la Cala Edif Supersol 1º
Pta 6
Tel.: 952 599 023
29649 Mijas
Previa cita

PODOLOGÍA

Torres Puerto, Rocío
Interklinic
Paseo Bulevar de la Cala Edif Supersol 1º
Pta 6
Tel.: 952 599 023
29649 Mijas
Previa cita

William López, Migdalia Isabel
Centro Médico El Campanario
Avda. España, 6
Tel.: 952 933 377
29649 Mijas
Previa cita
Alemán, Inglés

PSICOLOGÍA

Álvarez Calle, Elena
Interklinic
Paseo Bulevar de la Cala Edif Supersol 1º
Pta 6
Tel.: 952 599 023
29649 Mijas
Previa cita

ODONTOLOGÍA GENERAL

Roldán Romero, José
Interklinic
Paseo Bulevar de la Cala Edif Supersol 1º
Pta 6
Tel.: 952 599 023
29649 Mijas
Previa cita

ODONTOLOGÍA IMPLANTES

González Maldonado, Alejandra
Interklinic
Paseo Bulevar de la Cala Edif Supersol 1º
Pta 6
Tel.: 952 599 023
29649 Mijas
Previa cita

ODONTOLOGÍA ORTODONCIA

Interklinic
Paseo Bulevar de la Cala Edif Supersol 1º
Pta 6
Tel.: 952 599 023
29649 Mijas
Previa cita

TORRE DEL MAR

MEDICINA GENERAL

Línea Médica:
976 991 199

Espíldora Hernández, Javier
Clínica Rincón
C/ San Andres, 23 1º
Tel.: 952 546 566 - 952 543 744
29740 Torre del Mar
Previa cita

Fernández García, Francisco
Clínica Rincón
C/ San Andres, 23 1º
Tel.: 952 546 566 - 952 543 744
29740 Torre del Mar
Previa cita

García Domínguez, Gloria Jesús
Clínica Rincón
C/ San Andres, 23 1º
Tel.: 952 546 566 - 952 543 744
29740 Torre del Mar
Previa cita

López Calderón, Cristina
Clínica Rincón
C/ San Andres, 23 1º
Tel.: 952 546 566 - 952 543 744
29740 Torre del Mar
Previa cita

Martín Pastor, Cristina
Clínica Rincón
C/ San Andres, 23 1º
Tel.: 952 546 566 - 952 543 744
29740 Torre del Mar
Previa cita

Mata Palma, Ana de los Angeles
Clínica Rincón
C/ San Andres, 23 1º
Tel.: 952 546 566 - 952 543 744
29740 Torre del Mar
Previa cita

Moreno García, Tamara
Clínica Rincón
C/ San Andres, 23 1º
Tel.: 952 546 566 - 952 543 744
29740 Torre del Mar
Previa cita

Noguera Jódar, Grazalema
Clínica Rincón
C/ San Andres, 23 1º
Tel.: 952 546 566 - 952 543 744
29740 Torre del Mar
Previa cita

Pérez Medina, Mª Isabel
Clínica Rincón
C/ San Andres, 23 1º
Tel.: 952 546 566 - 952 543 744
29740 Torre del Mar
Previa cita

Pacheco Yepes, María Rocío
Clínica Rincón
C/ San Andres, 23 1º
Tel.: 952 546 566 - 952 543 744
29740 Torre del Mar
Previa cita

Ramírez Bueno, Alba
Clínica Rincón
C/ San Andres, 23 1º
Tel.: 952 546 566 - 952 543 744
29740 Torre del Mar
Previa cita

Rivas Cabello, Samuel
Clínica Bonal
Avda. Infanta Elena, S/N Edif.Juan Carlos I
Tel.: 952 543 373
29740 Torre del Mar
Previa cita

Sánchez Montes, Marina
Clínica Rincón
C/ San Andres, 23 1º
Tel.: 952 546 566 - 952 543 744
29740 Torre del Mar
Previa cita

PEDIATRÍA

Línea Médica Pediátrica:
976 991 199

Ginel Mendoza, Andrés
Avda. Duque de la Ahumada, 20
Tel.: 675 676 917
29740 Torre del Mar
De lunes a viernes de 10 a 14h y de 17 a 21h, sábados alternos. Previa cita

Ginel Mendoza, Andrés
Clínica Bonal
Avda. Infanta Elena, S/N Edif.Juan Carlos I
Tel.: 952 543 373
29740 Torre del Mar
Previa cita.

Gortz Hernández, Elsa
Clínica Rincón
C/ San Andres, 23 1º
Tel.: 952 546 566 - 952 543 744
29740 Torre del Mar
Previa Cita

ENFERMERÍA

Atencia Martín, Mª del Mar
Clínica Rincón
C/ San Andres, 23 1º
Tel.: 952 546 566 - 952 543 744
29740 Torre del Mar
Previa cita

García Conde, Beatriz
Clínica Bonal
Avda. Infanta Elena, S/N Edif.Juan Carlos I
Tel.: 952 543 373
29740 Torre del Mar
Previa cita

Tores Moreno, Janira
Clínica Rincón
C/ San Andres, 23 1º
Tel.: 952 546 566 - 952 543 744
29740 Torre del Mar
Previa cita

ALERGOLOGÍA

Moreno Lozano, Lucía
Clínica Rincón
C/ San Andres, 23 1º
Tel.: 952 546 566 - 952 543 744
29740 Torre del Mar
Previa Cita

Pérez - Estrada Cornejo, Manuel
Clínica Rincón
C/ San Andres, 23 1º
Tel.: 952 546 566 - 952 543 744
29740 Torre del Mar
Previa Cita

CARDIOLOGÍA

Muñoz Ruiz, Nuria
Clínica Rincón
C/ San Andres, 23 1º
Tel.: 952 546 566 - 952 543 744
29740 Torre del Mar
Previa Cita

Roldán Jiménez, Mª Ángeles
Clínica Rincón
C/ San Andres, 23 1º
Tel.: 952 546 566 - 952 543 744
29740 Torre del Mar
Previa Cita

CIRUGÍA GENERAL Y DEL APARATO DIGESTIVO

Rodríguez Silva, Cristina
Clínica Rincón
C/ San Andres, 23 1º
Tel.: 952 546 566 - 952 543 744
29740 Torre del Mar
Previa Cita

DERMATOLOGÍA Y VENEREOLOGÍA

Mendiola Fernández, Victoria
Clínica Rincón
C/ San Andres, 23 1º
Tel.: 952 546 566 - 952 543 744
29740 Torre del Mar
Previa Cita

Pérez Ruíz, Carmen
Clínica Bonal
Avda. Infanta Elena, S/N Edif.Juan Carlos I
Tel.: 952 543 373
29740 Torre del Mar
Previa cita

GINECOLOGÍA Y OBSTETRICIA

Línea Médica del Embarazo:
976 991 199

Agapito Durán, Mª del Mar
Clínica Rincón
C/ San Andres, 23 1º
Tel.: 952 546 566 - 952 543 744
29740 Torre del Mar
Previa cita

Bernal Hinojosa, Pilar
Clínica Rincón
C/ San Andres, 23 1º
Tel.: 952 546 566 - 952 543 744
29740 Torre del Mar
Previa cita

Berral Redondo, Miguel Ángel
Clínica Rincón
C/ San Andres, 23 1º
Tel.: 952 546 566 - 952 543 744
29740 Torre del Mar
Previa cita

García Gallego, Mª Carmen
Clínica Bonal
Avda. Infanta Elena, S/N Edif.Juan Carlos I
Tel.: 952 543 373
29740 Torre del Mar
Previa cita

Richter Hotz, Marion Elisabeth
Clínica Rincón
C/ San Andres, 23 1º
Tel.: 952 546 566 - 952 543 744
29740 Torre del Mar
Previa cita

MEDICINA INTERNA

Noguera Jódar, Grazalema
Clínica Rincón
C/ San Andres, 23 1º
Tel.: 952 546 566 - 952 543 744
29740 Torre del Mar
Previa cita

NEUMOLOGÍA

Ortega Sáenz de Tejada, Ezequiel
Clínica Rincón
C/ San Andres, 23 1º
Tel.: 952 546 566 - 952 543 744
29740 Torre del Mar
Previa cita

Ruarte Naranjo, Carlos Diego
Clínica Rincón
C/ San Andres, 23 1º
Tel.: 952 546 566 - 952 543 744
29740 Torre del Mar
Previa cita

NEUROLOGÍA

Sánchez García, José Antonio
Clínica Rincón
C/ San Andres, 23 1º
Tel.: 952 546 566 - 952 543 744
29740 Torre del Mar
Previa Cita

OFTALMOLOGÍA

Alba Linero, Carmen
Clínica Rincón
C/ San Andres, 23 1º
Tel.: 952 546 566 - 952 543 744
29740 Torre del Mar
Previa Cita

Archilla Manzano, Antonio Jesús
Clínica Rincón
C/ San Andres, 23 1º
Tel.: 952 546 566 - 952 543 744
29740 Torre del Mar
Previa Cita

Coín Ruiz, José
Clínica Rincón
C/ San Andres, 23 1º
Tel.: 952 546 566 - 952 543 744
29740 Torre del Mar
Previa Cita

Martínez Gallego, Miguel
Clínica Rincón
C/ San Andres, 23 1º
Tel.: 952 546 566 - 952 543 744
29740 Torre del Mar
Previa Cita

Romero Trevejo, José Lorenzo
Clínica Rincón
C/ San Andres, 23 1º
Tel.: 952 546 566 - 952 543 744
29740 Torre del Mar
Previa Cita

Zayas Moreno, José Miguel
Clínica Bonal
Avda. Infanta Elena, S/N Edif.Juan Carlos I
Tel.: 952 543 373
29740 Torre del Mar
Previa cita

OTORRINOLARINGOLOGÍA

Figuerola Vera, José Aurelio
Clínica Bonal
Avda. Infanta Elena, S/N Edif.Juan Carlos I
Tel.: 952 543 373
29740 Torre del Mar
Previa cita

Montero Barnola, Zianya Verónica
Clínica Rincón
C/ San Andres, 23 1º
Tel.: 952 546 566 - 952 543 744
29740 Torre del Mar
Previa Cita

Padilla Delange, Mario
Clínica Rincón
C/ San Andres, 23 1º
Tel.: 952 546 566 - 952 543 744
29740 Torre del Mar
Previa Cita

PSIQUIATRÍA

Sánchez Bravo, Jorge
Clínica Rincón
C/ San Andres, 23 1º
Tel.: 952 546 566 - 952 543 744
29740 Torre del Mar
Previa Cita

TRAUMATOLOGÍA Y ORTOPEDIA

Bravo Bardají, Manuel
Clínica Rincón
C/ San Andres, 23 1º
Tel.: 952 546 566 - 952 543 744
29740 Torre del Mar
Previa cita

Fernández Ariza, Sebastián
Clínica Rincón
C/ San Andres, 23 1º
Tel.: 952 546 566 - 952 543 744
29740 Torre del Mar
Previa cita

Fernández Palomero, Agustín
Clínica Rincón
C/ San Andres, 23 1º
Tel.: 952 546 566 - 952 543 744
29740 Torre del Mar
Previa cita

Marfil Romero, Manuel
Clínica Rincón
C/ San Andres, 23 1º
Tel.: 952 546 566 - 952 543 744
29740 Torre del Mar
Previa cita

Sánchez Cervantes, Francisco
Clínica Bonal
Avda. Infanta Elena, S/N Edif.Juan Carlos I
Tel.: 952 543 373
29740 Torre del Mar
Previa cita

UROLOGÍA

Ayllón Cañones, José María
Clínica Rincón
C/ San Andres, 23 1º
Tel.: 952 546 566 - 952 543 744
29740 Torre del Mar
Previa cita

Rivero Esteban, Juan Antonio
Clínica Rincón
C/ San Andres, 23 1º
Tel.: 952 546 566 - 952 543 744
29740 Torre del Mar
Previa cita

ECOCARDIOGRAFÍA

Muñoz Ruiz, Nuria
Clínica Rincón
C/ San Andres, 23 1º
Tel.: 952 546 566 - 952 543 744
29740 Torre del Mar
Previa cita

ECOGRAFÍA UROLÓGICA

Ayllón Cañones, José María
Clínica Rincón
C/ San Andres, 23 1º
Tel.: 952 546 566 - 952 543 744
29740 Torre del Mar
Previa cita

Rivero Esteban, Juan Antonio
Clínica Rincón
C/ San Andres, 23 1º
Tel.: 952 546 566 - 952 543 744
29740 Torre del Mar
Previa cita

ERGOMETRÍA

Muñoz Ruiz, Nuria
Clínica Rincón
C/ San Andres, 23 1º
Tel.: 952 546 566 - 952 543 744
29740 Torre del Mar
Previa cita

Roldán Jiménez, Mª Ángeles
Clínica Rincón
C/ San Andres, 23 1º
Tel.: 952 546 566 - 952 543 744
29740 Torre del Mar
Previa cita

HOLTER

Muñoz Ruiz, Nuria
Clínica Rincón
C/ San Andres, 23 1º
Tel.: 952 546 566 - 952 543 744
29740 Torre del Mar
Previa cita

Roldán Jiménez, Mª Ángeles
Clínica Rincón
C/ San Andres, 23 1º
Tel.: 952 546 566 - 952 543 744
29740 Torre del Mar
Previa cita

ANÁLISIS CLÍNICOS

Clínica Rincón
Pje. Manuel Rincón, 14 Bajos
Tel.: 952 540 039
29740 Torre del Mar
De lunes a viernes de 8:30 a 11h

NEUROFISIOLOGÍA CLÍNICA

Guzmán Álvarez, Juan José
Clínica Rincón
C/ San Andres, 23 1º
Tel.: 952 546 566 - 952 543 744
29740 Torre del Mar
Previa cita

RADIOLOGÍA DENTAL

Usieto Domínguez, María
Clínica Bonal
Avda. Infanta Elena, S/N Edif.Juan Carlos I
Tel.: 952 543 373
29740 Torre del Mar
Previa cita

FISIOTERAPIA

Acero Alba, Mercedes
Clínica Rincón
C/ San Andres, 23 1º
Tel.: 952 546 566 - 952 543 744
29740 Torre del Mar
Previa cita

Aragonés de la Rosa, Irene
Clínica Rincón
C/ San Andres, 23 1º
Tel.: 952 546 566 - 952 543 744
29740 Torre del Mar
Previa cita

Gil Gómez, Mª del Prado
Clínica Rincón
C/ San Andres, 23 1º
Tel.: 952 546 566 - 952 543 744
29740 Torre del Mar
Previa cita

Lobillo Bustamante, Manuel José
Clínica Rincón
C/ San Andres, 23 1º
Tel.: 952 546 566 - 952 543 744
29740 Torre del Mar
Previa cita

Macías Coveñas, Inmaculada
Clínica Rincón
C/ San Andres, 23 1º
Tel.: 952 546 566 - 952 543 744
29740 Torre del Mar
Previa cita

Medroño Soriano, Isaac
Clínica Rincón
C/ San Andres, 23 1º
Tel.: 952 546 566 - 952 543 744
29740 Torre del Mar
Previa cita

Montoya Méndez, Francisco
Clínica Rincón
C/ San Andres, 23 1º
Tel.: 952 546 566 - 952 543 744
29740 Torre del Mar
Previa cita

LOGOPEDIA

Romero Moreno, Mónica
Clínica Rincón
C/ San Andres, 23 1º
Tel.: 952 546 566 - 952 543 744
29740 Torre del Mar
Previa cita

PODOLOGÍA

Franquelo Retamero, Desireé
Clínica Rincón
C/ San Andres, 23 1º
Tel.: 952 546 566 - 952 543 744
29740 Torre del Mar
Previa cita

Pacheco Pérez, Luis
Clínica Rincón
C/ San Andres, 23 1º
Tel.: 952 546 566 - 952 543 744
29740 Torre del Mar
Previa cita

Soler Crespo, Francisco José
Clínica Rincón
C/ San Andres, 23 1º
Tel.: 952 546 566 - 952 543 744
29740 Torre del Mar
Previa cita

PSICOLOGÍA

Alcalde Grijalba, Guillermo
Clínica Rincón
C/ San Andres, 23 1º
Tel.: 952 546 566 - 952 543 744
29740 Torre del Mar
Previa cita

Cilveti Lapeira, Margarita
Clínica Rincón
C/ San Andres, 23 1º
Tel.: 952 546 566 - 952 543 744
29740 Torre del Mar
Previa cita

Gómez Fernández, Vanesa
C/ Santa Margarita, 11-1º Ñ
Tel.: 952 542 055
29740 Torre del Mar
Previa cita

Otón Araguez, Rocío
Clínica Bonal
Avda. Infanta Elena, S/N Edif.Juan Carlos I
Tel.: 952 543 373
29740 Torre del Mar
Previa cita

Rey Jiménez, María
Clínica Rincón
C/ San Andres, 23 1º
Tel.: 952 546 566 - 952 543 744
29740 Torre del Mar
Previa cita

Ruíz Atencia, Jessica Mª
Clínica Rincón
C/ San Andres, 23 1º
Tel.: 952 546 566 - 952 543 744
29740 Torre del Mar
Previa cita

Vista, Ana María
Clínica Rincón
C/ San Andres, 23 1º
Tel.: 952 546 566 - 952 543 744
29740 Torre del Mar
Previa cita

ODONTOLOGÍA GENERAL

Montes Ruiz, Sandra
Clínica Dental Axarquia
C/ Doctor Fleming, 2 1º Izq
Tel.: 952 546 246
29740 Torre del Mar
De lunes a viernes de 10 a 13h y de 17 a 20h

Usieto Domínguez, María
Clínica Bonal
Avda. Infanta Elena, S/N Edif.Juan Carlos I
Tel.: 952 543 373
29740 Torre del Mar
Previa cita

ODONTOLOGÍA IMPLANTES

Montes Ruiz, Sandra
Clínica Dental Axarquia
C/ Doctor Fleming, 2 1º Izq
Tel.: 952 546 246
29740 Torre del Mar
De lunes a viernes de 10 a 13h y de 17 a 20h

Usieto Domínguez, María
Clínica Bonal
Avda. Infanta Elena, S/N Edif.Juan Carlos I
Tel.: 952 543 373
29740 Torre del Mar
Previa cita

ODONTOLOGÍA ORTODONCIA

Montes Ruiz, Sandra
Clínica Dental Axarquia
C/ Doctor Fleming, 2 1º Izq
Tel.: 952 546 246
29740 Torre del Mar
De lunes a viernes de 10 a 13h y de 17 a 20h

Usieto Domínguez, María
Clínica Bonal
Avda. Infanta Elena, S/N Edif.Juan Carlos I
Tel.: 952 543 373
29740 Torre del Mar
Previa cita

TORREMOLINOS

HOSPITALIZACIÓN GENERAL

Clínica Santa Elena
C/ Sardinero, S/N (Urb.los Álamos)
Tel.: 952 386 266 - 952 385 555
29620 Torremolinos
Previa cita
Alemán, Inglés

MEDICINA GENERAL

Línea Médica:
976 991 199

Berros Elbaz, Edmond
C/ Tiepolo, 2 1 F
Tel.: 952 370 444
29620 Torremolinos
De 10 a 13:30h y de 17 a 19h
Inglés

Almeda Jurado, José Luis
C/ Río Mesa, 17 Bloque 11 1ºU
Tel.: 952 374 938
29620 Torremolinos
De 17 a 19h

Amaro Roldán, Mª Rosario
C/ Río Mesa, 17 Bloque 7 1ºU
Tel.: 952 374 938
29620 Torremolinos
De 10 a 12h y de 17 a 19h

Cheng Lee, Nong Chyau
Clínica Santa Elena
C/ Sardinero, S/N (Urb.los Álamos)
Tel.: 952 386 266 - 952 385 555
29620 Torremolinos
Previa cita
Alemán, Inglés

Díaz - Cordovés Rego, Mª Carmen
C/ De La Playa, 22-1ºD
Tel.: 644 981 084
29620 Torremolinos
Previa cita

Del Sol Padrón, Luis Gustavo
Clínica Rincón Béjar
C/ Ramal Hoyo, 12
Tel.: 952 058 860
29620 Torremolinos
Previa cita

Duarte, Fernando Gabriel
Policlínica Aden Lis
C/ Rio Mesa, 30 1ºC
Tel.: 952 057 355
29620 Torremolinos
Previa cita

Ebro Jiménez, Idelfonso
Clínica Cauce
C/ Cauce, 4 1ºIzqda (Junto Cortefiel
Tel.: 952 371 015
29620 Torremolinos
Previa cita

Garrido Garfia, Leopoldo
Centro Médico Cristal
C/ Decano Pedro Navarrete Edf. N. Cristal
Tel.: 952 389 588
29620 Torremolinos
De 9:30 a 21h

Gutiérrez Pedregosa, Alícia
Costamed
Avda. Carlota Alessandri, 264
Tel.: 952 057 192
29620 Torremolinos
Previa cita

Martín Pastor, Cristina
Clínica Rincón Béjar
C/ Ramal Hoyo, 12
Tel.: 952 058 860
29620 Torremolinos
Previa cita

Ramos Núñez, Eduardo
Clínica Santa Elena
C/ Sardinero, S/N (Urb.los Álamos)
Tel.: 952 386 266 - 952 385 555
29620 Torremolinos
Previa cita
Alemán, Inglés

Senes Motilla, Antonio
Clínica Santa Elena
C/ Sardinero, S/N (Urb.los Álamos)
Tel.: 952 386 266 - 952 385 555
29620 Torremolinos
Previa cita
Alemán, Inglés

PEDIATRÍA

Línea Médica Pediátrica:
976 991 199

Fernández Lorenzo, Juan Manuel
Costamed
Avda. Carlota Alessandri, 264
Tel.: 952 057 192
29620 Torremolinos
Previa cita

García Tormo, Mónica
Grupo Pediátrico Uncibay
C/ Sardinero, S/N (Urb.los Álamos)
Tel.: 608 384 225 - 952 386 266
29620 Torremolinos
Previa cita

Millán Colomé, Amparo
Clínica Rincón Béjar
C/ Ramal Hoyo, 12
Tel.: 952 058 860
29620 Torremolinos
Previa cita

Rincón Díaz, Diego Alberto
Clínica Rincón Béjar
C/ Ramal Hoyo, 12
Tel.: 952 058 860
29620 Torremolinos
Previa cita

Spitaleri, Gabriela Silvina
Clínica Rincón Béjar
C/ Ramal Hoyo, 12
Tel.: 952 058 860
29620 Torremolinos
Previa cita

ENFERMERÍA

Calderón Ortega, Alicia
Costamed
Avda. Carlota Alessandri, 264
Tel.: 952 057 192
29620 Torremolinos
Previa cita

Clínica Santa Elena
C/ Sardinero, S/N (Urb.los Álamos)
Tel.: 952 386 266 - 952 385 555
29620 Torremolinos
Previa cita
Alemán, Inglés

López Pastor, Paula
Clínica Rincón Béjar
C/ Ramal Hoyo, 12
Tel.: 952 058 860
29620 Torremolinos
Previa cita

Nieto Barrios, Julia
Clínica Rincón Béjar
C/ Ramal Hoyo, 12
Tel.: 952 058 860
29620 Torremolinos
Previa cita

Policlínica Aden Lis
C/ Rio Mesa, 30 1ºC
Tel.: 952 057 355
29620 Torremolinos
Previa cita

ALERGOLOGÍA

De la Fuente Madero, José Luis
Clínica Santa Elena
C/ Sardinero, S/N (Urb.los Álamos)
Tel.: 952 386 266 - 952 385 555
29620 Torremolinos
Previa cita
Alemán, Inglés

Pérez Padilla, Clara Isabel
Benal - Otorrino
Avda. Isabel Manoja, 41 Edif.Generalife
Ptal.1-1º A
Tel.: 952 386 315
29620 Torremolinos
Previa cita

Palao Ocharán, Paola Elvira
Clínica Rincón Béjar
C/ Ramal Hoyo, 12
Tel.: 952 058 860
29620 Torremolinos
Previa cita

APARATO DIGESTIVO

Aguilar Urbano, Víctor
Clínica Santa Elena
C/ Sardinero, S/N (Urb.los Álamos)
Tel.: 952 386 266 - 952 385 555
29620 Torremolinos
Previa cita
Alemán, Inglés

González Arjona, Carolina
Clínica Santa Elena
C/ Sardinero, S/N (Urb.los Álamos)
Tel.: 952 386 266 - 952 385 555
29620 Torremolinos
Previa cita
Alemán, Inglés

Lamarca Hurtado, Juan Carlos
Clínica Rincón Béjar
C/ Ramal Hoyo, 12
Tel.: 952 058 860
29620 Torremolinos
Previa cita

Marra López, Carlos Javier
Clínica Santa Elena
C/ Sardinero, S/N (Urb.los Álamos)
Tel.: 952 386 266 - 952 385 555
29620 Torremolinos
Previa cita
Alemán, Inglés

Perea García, Juan Rafael
Clínica Rincón Béjar
C/ Ramal Hoyo, 12
Tel.: 952 058 860
29620 Torremolinos
Previa cita

CARDIOLOGÍA

Bravo Marqués, Rafael
Clínica Santa Elena
C/ Sardinero, S/N (Urb.los Álamos)
Tel.: 952 386 266 - 952 385 555
29620 Torremolinos
Previa cita
Alemán, Inglés

Carretero Ruiz, José Francisco
Clínica Santa Elena
C/ Sardinero, S/N (Urb.los Álamos)
Tel.: 952 386 266 - 952 385 555
29620 Torremolinos
Previa cita
Alemán, Inglés

Chinchurreta Capote, Pedro A.
Clínica Santa Elena
C/ Sardinero, S/N (Urb.los Álamos)
Tel.: 952 386 266 - 952 385 555
29620 Torremolinos
Previa cita
Alemán, Inglés

Gaitán Román, Daniel
Clínica Santa Elena
C/ Sardinero, S/N (Urb.los Álamos)
Tel.: 952 386 266 - 952 385 555
29620 Torremolinos
Previa cita
Alemán, Inglés

Guijarro Contreras, Ana
Clínica Rincón Béjar
C/ Ramal Hoyo, 12
Tel.: 952 058 860
29620 Torremolinos
Previa cita

Iñigo García, Luis Antonio
Clínica Santa Elena
C/ Sardinero, S/N (Urb.los Álamos)
Tel.: 952 386 266 - 952 385 555
29620 Torremolinos
Previa cita
Alemán, Inglés

Martínez Alonso, Miguel Ángel
Clínica Santa Elena
C/ Sardinero, S/N (Urb.los Álamos)
Tel.: 952 386 266 - 952 385 555
29620 Torremolinos
Previa cita
Alemán, Inglés

Merchán Ortega, Germán
Clínica Santa Elena
C/ Sardinero, S/N (Urb.los Álamos)
Tel.: 952 386 266 - 952 385 555
29620 Torremolinos
Previa cita
Alemán, Inglés

Molina Navarro, Eduardo
Clínica Santa Elena
C/ Sardinero, S/N (Urb.los Álamos)
Tel.: 952 386 266 - 952 385 555
29620 Torremolinos
Previa cita
Alemán, Inglés

Montiel Trujillo, Ángel
Clínica Rincón Béjar
C/ Ramal Hoyo, 12
Tel.: 952 058 860
29620 Torremolinos
Previa cita

Valle Alberca, Almudena
Clínica Santa Elena
C/ Sardinero, S/N (Urb.los Álamos)
Tel.: 952 386 266 - 952 385 555
29620 Torremolinos
Previa cita
Alemán, Inglés

CIRUGÍA CARDIOVASCULAR

Arango Segura, Paulo César
Clínica Santa Elena
C/ Sardinero, S/N (Urb.los Álamos)
Tel.: 952 386 266 - 952 385 555
29620 Torremolinos
Previa cita
Alemán, Inglés

Biguria Rodríguez, Juan Fernando
Clínica Santa Elena
C/ Sardinero, S/N (Urb.los Álamos)
Tel.: 952 386 266 - 952 385 555
29620 Torremolinos
Previa cita
Alemán, Inglés

González de la Vega San Román, Norberto
Clínica Santa Elena
C/ Sardinero, S/N (Urb.los Álamos)
Tel.: 952 386 266 - 952 385 555
29620 Torremolinos
Previa cita
Alemán, Inglés

Muñoz García, Ricardo José
Clínica Santa Elena
C/ Sardinero, S/N (Urb.los Álamos)
Tel.: 952 386 266 - 952 385 555
29620 Torremolinos
Previa cita
Alemán, Inglés

CIRUGÍA GENERAL Y DEL APARATO DIGESTIVO

Basualdo Ormeño, Juan E.
Clínica Santa Elena
C/ Sardinero, S/N (Urb.los Álamos)
Tel.: 952 386 266 - 952 385 555
29620 Torremolinos
Previa cita
Alemán, Inglés

Doblas Fernández, Juan
Clínica Santa Elena
C/ Sardinero, S/N (Urb.los Álamos)
Tel.: 952 386 266 - 952 385 555
29620 Torremolinos
Previa cita
Alemán, Inglés

García Albiach, Beatriz
Clínica Santa Elena
C/ Sardinero, S/N (Urb.los Álamos)
Tel.: 952 386 266 - 952 385 555
29620 Torremolinos
Previa cita
Alemán, Inglés

González Sánchez, Antonio Jesús
Clínica Santa Elena
C/ Sardinero, S/N (Urb.los Álamos)
Tel.: 952 386 266 - 952 385 555
29620 Torremolinos
Previa cita
Alemán, Inglés

Granado Lacalle, Eugenio
Clínica Rincón Béjar
C/ Ramal Hoyo, 12
Tel.: 952 058 860
29620 Torremolinos
Previa cita

Muñoz Ortega, Antonio Miguel
C/ Sardinero, S/N Urb. Los Álamos
Tel.: 952 386 266
29620 Torremolinos
Previa cita

Rodríguez Silva, Cristina
Clínica Rincón Béjar
C/ Ramal Hoyo, 12
Tel.: 952 058 860
29620 Torremolinos
Previa cita

Rosenkilde Gram, Bo
Clínica Santa Elena
C/ Sardinero, S/N (Urb.los Álamos)
Tel.: 952 386 266 - 952 385 555
29620 Torremolinos
Previa cita
Alemán, Inglés

Salgado Mijaiel, Gervasio
Clínica Santa Elena
C/ Sardinero, S/N (Urb.los Álamos)
Tel.: 952 386 266 - 952 385 555
29620 Torremolinos
Previa cita
Alemán, Inglés

CIRUGÍA PEDIÁTRICA

Jiménez Garrido, Adolfo
Clínica Santa Elena
C/ Sardinero, S/N (Urb.los Álamos)
Tel.: 952 386 266 - 952 385 555
29620 Torremolinos
Previa cita
Alemán, Inglés

Llamas Centeno, Mª José
Clínica Santa Elena
C/ Sardinero, S/N (Urb.los Álamos)
Tel.: 952 386 266 - 952 385 555
29620 Torremolinos
Previa cita
Alemán, Inglés

Mieles Cerchar, Moisés J.
Clínica Santa Elena
C/ Sardinero, S/N (Urb.los Álamos)
Tel.: 952 386 266 - 952 385 555
29620 Torremolinos
Previa cita
Alemán, Inglés

Recober Montilla, Antonio
Clínica Santa Elena
C/ Sardinero, S/N (Urb.los Álamos)
Tel.: 952 386 266 - 952 385 555
29620 Torremolinos
Previa cita
Alemán, Inglés

DERMATOLOGÍA Y VENEREOLOGÍA

Aneri Más, Vicente
Clínica Santa Elena
C/ Sardinero, S/N (Urb.los Álamos)
Tel.: 952 386 266 - 952 385 555
29620 Torremolinos
Previa cita
Alemán, Inglés

Castillo Muñoz, Rosa Mª
Clínica Santa Elena
C/ Sardinero, S/N (Urb.los Álamos)
Tel.: 952 386 266 - 952 385 555
29620 Torremolinos
Previa cita
Alemán, Inglés

Contreras Steyls, Marisol
Clínica Rincón Béjar
C/ Ramal Hoyo, 12
Tel.: 952 058 860
29620 Torremolinos
Previa cita

Moyano Almagro, Blanca
Clínica Santa Elena
C/ Sardinero, S/N (Urb.los Álamos)
Tel.: 952 386 266 - 952 385 555
29620 Torremolinos
Previa cita
Alemán, Inglés

Simonsen, Sara Bjerg
Clínica Santa Elena
C/ Sardinero, S/N (Urb.los Álamos)
Tel.: 952 386 266 - 952 385 555
29620 Torremolinos
Previa cita
Alemán, Inglés

ENDOCRINO Y NUTRICIÓN

Línea Médica Nutricional:
976 991 199

Cuesta Muñoz, Antonio
Clínica Santa Elena
C/ Sardinero, S/N (Urb.los Álamos)
Tel.: 952 386 266 - 952 385 555
29620 Torremolinos
Previa cita
Alemán, Inglés

GINECOLOGÍA Y OBSTETRICIA

Línea Médica del Embarazo:
976 991 199

Abehsera Davo, Daniel
Clínica Santa Elena
C/ Sardinero, S/N (Urb.los Álamos)
Tel.: 952 386 266 - 952 385 555
29620 Torremolinos
Previa cita
Alemán, Inglés

Berral Redondo, Miguel Ángel
Clínica Rincón Béjar
C/ Ramal Hoyo, 12
Tel.: 952 058 860
29620 Torremolinos
Previa cita

Chamorro Lloro, Paula
Clínica Santa Elena
C/ Sardinero, S/N (Urb.los Álamos)
Tel.: 952 386 266 - 952 385 555
29620 Torremolinos
Previa cita
Alemán, Inglés

Duarte Estrada, Raquel
Clínica Santa Elena
C/ Sardinero, S/N (Urb.los Álamos)
Tel.: 952 386 266 - 952 385 555
29620 Torremolinos
Previa cita
Alemán, Inglés

Fernández Abellán, Mª Micaela
Costamed
Avda. Carlota Alessandri, 264
Tel.: 952 057 192
29620 Torremolinos
Previa cita

Fernández Domínguez, Juan José
Clínica Rincón Béjar
C/ Ramal Hoyo, 12
Tel.: 952 058 860
29620 Torremolinos
Previa cita

León Doblas, Isabel Mª
C/ Isabel Manoja, 4 407
Tel.: 952 389 956
29620 Torremolinos
Previa cita

López Herrera, Manuel
Clínica Rincón Béjar
C/ Ramal Hoyo, 12
Tel.: 952 058 860
29620 Torremolinos
Previa cita

López Pastor, Mª Victoria
Clínica Rincón Béjar
C/ Ramal Hoyo, 12
Tel.: 952 058 860
29620 Torremolinos
Previa cita

Nieto Moreno, Ana
Clínica Santa Elena
C/ Sardinero, S/N (Urb.los Álamos)
Tel.: 952 386 266 - 952 385 555
29620 Torremolinos
Previa cita
Alemán, Inglés

Ojeda Paredes, Dolores
Clínica Ginecológica Dra. Dolores Ojeda
Plaza Costa del Sol, 5-2º-C
Tel.: 951 700 230
29620 Torremolinos
Martes y jueves de 16 a 20h Previa cita

Rizo Jiménez, Ana Belén
Clínica Santa Elena
C/ Sardinero, S/N (Urb.los Álamos)
Tel.: 952 386 266 - 952 385 555
29620 Torremolinos
Previa cita
Alemán, Inglés

Sánchez Sánchez, Eva Mª
Clínica Santa Elena
C/ Sardinero, S/N (Urb.los Álamos)
Tel.: 952 386 266 - 952 385 555
29620 Torremolinos
Previa cita
Alemán, Inglés

HEMATOLOGÍA Y HEMOTERAPIA

Queipo de Llano Temboury, Mª Paz
Clínica Santa Elena
C/ Sardinero, S/N (Urb.los Álamos)
Tel.: 952 386 266 - 952 385 555
29620 Torremolinos
Previa cita
Alemán, Inglés

MEDICINA INTERNA

De la Rosa Pérez, Nicomedes
Clínica Rincón Béjar
C/ Ramal Hoyo, 12
Tel.: 952 058 860
29620 Torremolinos
Previa cita

López Calderón, Cristina
Clínica Rincón Béjar
C/ Ramal Hoyo, 12
Tel.: 952 058 860
29620 Torremolinos
Previa cita

Mata Palma, Ana de los Angeles
Clínica Rincón Béjar
C/ Ramal Hoyo, 12
Tel.: 952 058 860
29620 Torremolinos
Previa cita

Moreno García, Tamara
Clínica Rincón Béjar
C/ Ramal Hoyo, 12
Tel.: 952 058 860
29620 Torremolinos
Previa cita

Nácher Lambies, Laura
Clínica Rincón Béjar
C/ Ramal Hoyo, 12
Tel.: 952 058 860
29620 Torremolinos
Previa cita

Noguera Jódar, Grazalema
Clínica Rincón Béjar
C/ Ramal Hoyo, 12
Tel.: 952 058 860
29620 Torremolinos
Previa cita

Pérez Medina, Mª Isabel
Clínica Rincón Béjar
C/ Ramal Hoyo, 12
Tel.: 952 058 860
29620 Torremolinos
Previa cita

Pacheco Yepes, María Rocío
Clínica Rincón Béjar
C/ Ramal Hoyo, 12
Tel.: 952 058 860
29620 Torremolinos
Previa cita

Ramírez Bueno, Alba
Clínica Rincón Béjar
C/ Ramal Hoyo, 12
Tel.: 952 058 860
29620 Torremolinos
Previa cita

NEFROLOGÍA

González Molina, Miguel
Clínica Santa Elena
C/ Sardinero, S/N (Urb.los Álamos)
Tel.: 952 386 266 - 952 385 555
29620 Torremolinos
Previa cita
Alemán, Inglés

NEUMOLOGÍA

Donate Salcedo, Álvaro
Clínica Santa Elena
C/ Sardinero, S/N (Urb.los Álamos)
Tel.: 952 386 266 - 952 385 555
29620 Torremolinos
Previa cita
Alemán, Inglés

Martínez de Luiz, Gustavo
Benal - Otorrino
Avda. Isabel Manoja, 41 Edif.Generalife Ptal.1-1º A
Tel.: 952 386 315
29620 Torremolinos
Previa cita

Valencia Azcona, Borja
Clínica Santa Elena
C/ Sardinero, S/N (Urb.los Álamos)
Tel.: 952 386 266 - 952 385 555
29620 Torremolinos
Previa cita
Alemán, Inglés

NEUROLOGÍA

Martín del Viejo, María
Clínica Santa Elena
C/ Sardinero, S/N (Urb.los Álamos)
Tel.: 952 386 266 - 952 385 555
29620 Torremolinos
Previa cita
Alemán, Inglés

Reyes Bueno, José Antonio
Clínica Rincón Béjar
C/ Ramal Hoyo, 12
Tel.: 952 058 860
29620 Torremolinos
Previa cita

OFTALMOLOGÍA

Almeda Jurado, José Luis
C/ Río Mesa, 17 Bloque 11 1ºU
Tel.: 952 374 938
29620 Torremolinos
De 10 a 13h y de 16 a 20h. Previa cita

Archidona Arranz, Alvaro
Clínica Rincón Béjar
C/ Ramal Hoyo, 12
Tel.: 952 058 860
29620 Torremolinos
Previa cita

Fortes Fernández, Miguel Angel
Clínica Santa Elena
C/ Sardinero, S/N (Urb.los Álamos)
Tel.: 952 386 266 - 952 385 555
29620 Torremolinos
Previa cita
Alemán, Inglés

Hidalgo Díaz, Tania
Clínica Rincón Béjar
C/ Ramal Hoyo, 12
Tel.: 952 058 860
29620 Torremolinos
Previa cita

Rachwani Pasho, Navin
Clínica Rincón Béjar
C/ Ramal Hoyo, 12
Tel.: 952 058 860
29620 Torremolinos
Previa cita

Sredjevic, Ana
Clínica Rincón Béjar
C/ Ramal Hoyo, 12
Tel.: 952 058 860
29620 Torremolinos
Previa cita

OTORRINOLARINGOLOGÍA

Caleffa Hernández, Guillermo
Clínica Santa Elena
C/ Sardinero, S/N (Urb.los Álamos)
Tel.: 952 386 266 - 952 385 555
29620 Torremolinos
Previa cita
Alemán, Inglés

Correa Guerrero, Antonio
Clínica Santa Elena
C/ Sardinero, S/N (Urb.los Álamos)
Tel.: 952 386 266 - 952 385 555
29620 Torremolinos
Previa cita
Alemán, Inglés

Dot Saldaña, José
Plaza Costa del Sol Edif.Entreplazas, 1º Oficina 184
Tel.: 952 387 177
29620 Torremolinos
De lunes a viernes

Padilla Delange, Mario
Clínica Rincón Béjar
C/ Ramal Hoyo, 12
Tel.: 952 058 860
29620 Torremolinos
Previa cita

Reyes Eldblon, Andrés Robin
Benal - Otorrino
Avda. Isabel Manoja, 41 Edif.Generalife Ptal.1-1º A
Tel.: 952 386 315
29620 Torremolinos
Previa cita

PSIQUIATRÍA

Herrero Marfil, José Manuel
Clínica Santa Elena
C/ Sardinero, S/N (Urb.los Álamos)
Tel.: 952 386 266 - 952 385 555
29620 Torremolinos
Previa cita
Alemán, Inglés

REUMATOLOGÍA

Díaz Cordovés Rego, Mª Gisela
C/ De la Playa, 22 1ºD Urb.Tres Caballos-Torre Roma
Tel.: 952 381 084
29620 Torremolinos
Previa cita

TRAUMATOLOGÍA Y ORTOPEDIA

Caballero Angulo, José Antonio
Clínica Santa Elena
C/ Sardinero, S/N (Urb.los Álamos)
Tel.: 952 386 266 - 952 385 555
29620 Torremolinos
Previa cita
Alemán, Inglés

De la Varga Salto, Vicente
Clínica Santa Elena
C/ Sardinero, S/N (Urb.los Álamos)
Tel.: 952 386 266 - 952 385 555
29620 Torremolinos
Previa cita
Alemán, Inglés

Felices Montes, Mª Isabel
Clínica Santa Elena
C/ Sardinero, S/N (Urb.los Álamos)
Tel.: 952 386 266 - 952 385 555
29620 Torremolinos
Previa cita
Alemán, Inglés

Fernández Martín, José Antonio
Clínica Santa Elena
C/ Sardinero, S/N (Urb.los Álamos)
Tel.: 952 386 266 - 952 385 555
29620 Torremolinos
Previa cita
Alemán, Inglés

Godino Izquierdo, Manuel
Clínica Rincón Béjar
C/ Ramal Hoyo, 12
Tel.: 952 058 860
29620 Torremolinos
Previa cita

López Roldán, Julio
Clínica Santa Elena
C/ Sardinero, S/N (Urb.los Álamos)
Tel.: 952 386 266 - 952 385 555
29620 Torremolinos
Previa cita
Alemán, Inglés

Navarro Núñez, Enrique
Clínica Santa Elena
C/ Sardinero, S/N (Urb.los Álamos)
Tel.: 952 386 266 - 952 385 555
29620 Torremolinos
Previa cita
Alemán, Inglés

Neuhaus, Alf
Clínica Santa Elena
C/ Sardinero, S/N (Urb.los Álamos)
Tel.: 952 386 266 - 952 385 555
29620 Torremolinos
Previa cita
Alemán, Inglés

Pérez Lara, Juan Mª
Clínica Rincón Béjar
C/ Ramal Hoyo, 12
Tel.: 952 058 860
29620 Torremolinos
Previa cita

Pariente Cazorla, Francisco Javier
Clínica Santa Elena
C/ Sardinero, S/N (Urb.los Álamos)
Tel.: 952 386 266 - 952 385 555
29620 Torremolinos
Previa cita
Alemán, Inglés

Rojano Martín, Pedro
Clínica Rincón Béjar
C/ Ramal Hoyo, 12
Tel.: 952 058 860
29620 Torremolinos
Previa cita

Sánchez Cervantes, Francisco
Clínica Santa Elena
C/ Sardinero, S/N (Urb.los Álamos)
Tel.: 952 386 266 - 952 385 555
29620 Torremolinos
Previa cita
Alemán, Inglés

Soria Cañadas, Andrés Miguel
Clínica Santa Elena
C/ Sardinero, S/N (Urb.los Álamos)
Tel.: 952 386 266 - 952 385 555
29620 Torremolinos
Previa cita
Alemán, Inglés

Tamimi Mariño, Iskandar
Clínica Rincón Béjar
C/ Ramal Hoyo, 12
Tel.: 952 058 860
29620 Torremolinos
Previa cita

UROLOGÍA

Blanco Reina, Francisco
Clínica Santa Elena
C/ Sardinero, S/N (Urb.los Álamos)
Tel.: 952 386 266 - 952 385 555
29620 Torremolinos
Previa cita
Alemán, Inglés

De Bruyn, Win
Clínica Santa Elena
C/ Sardinero, S/N (Urb.los Álamos)
Tel.: 952 386 266 - 952 385 555
29620 Torremolinos
Previa cita
Alemán, Inglés

Navarro Vílchez, Pablo
Clínica Rincón Béjar
C/ Ramal Hoyo, 12
Tel.: 952 058 860
29620 Torremolinos
Previa cita

Navarro Vílchez, Pablo
Clínica Santa Elena
C/ Sardinero, S/N (Urb.los Álamos)
Tel.: 952 386 266 - 952 385 555
29620 Torremolinos
Previa cita
Alemán, Inglés

Rivero Esteban, Juan Antonio
Clínica Santa Elena
C/ Sardinero, S/N (Urb.los Álamos)
Tel.: 952 386 266 - 952 385 555
29620 Torremolinos
Previa cita
Alemán, Inglés

Rosal Samaniego, José Mª
Clínica Santa Elena
C/ Sardinero, S/N (Urb.los Álamos)
Tel.: 952 386 266 - 952 385 555
29620 Torremolinos
Previa cita
Alemán, Inglés

Sánchez de Badajoz, Eduardo
Clínica Santa Elena
C/ Sardinero, S/N (Urb.los Álamos)
Tel.: 952 386 266 - 952 385 555
29620 Torremolinos
Previa cita
Alemán, Inglés

Torrecillas Cabrera, Pedro
Clínica Santa Elena
C/ Sardinero, S/N (Urb.los Álamos)
Tel.: 952 386 266 - 952 385 555
29620 Torremolinos
Previa cita
Alemán, Inglés

ECOCARDIOGRAFÍA

Bravo Marqués, Rafael
Clínica Santa Elena
C/ Sardinero, S/N (Urb.los Álamos)
Tel.: 952 386 266 - 952 385 555
29620 Torremolinos
Previa cita
Alemán, Inglés

Carretero Ruiz, José Francisco
Clínica Santa Elena
C/ Sardinero, S/N (Urb.los Álamos)
Tel.: 952 386 266 - 952 385 555
29620 Torremolinos
Previa cita
Alemán, Inglés

Chinchurreta Capote, Pedro A.
Clínica Santa Elena
C/ Sardinero, S/N (Urb.los Álamos)
Tel.: 952 386 266 - 952 385 555
29620 Torremolinos
Previa cita
Alemán, Inglés

Gaitán Román, Daniel
Clínica Santa Elena
C/ Sardinero, S/N (Urb.los Álamos)
Tel.: 952 386 266 - 952 385 555
29620 Torremolinos
Previa cita
Alemán, Inglés

Guijarro Contreras, Ana
Clínica Rincón Béjar
C/ Ramal Hoyo, 12
Tel.: 952 058 860
29620 Torremolinos
Previa cita

Iñigo García, Luis Antonio
Clínica Santa Elena
C/ Sardinero, S/N (Urb.los Álamos)
Tel.: 952 386 266 - 952 385 555
29620 Torremolinos
Previa cita
Alemán, Inglés

Martínez Alonso, Miguel Ángel
Clínica Santa Elena
C/ Sardinero, S/N (Urb.los Álamos)
Tel.: 952 386 266 - 952 385 555
29620 Torremolinos
Previa cita
Alemán, Inglés

Merchán Ortega, Germán
Clínica Santa Elena
C/ Sardinero, S/N (Urb.los Álamos)
Tel.: 952 386 266 - 952 385 555
29620 Torremolinos
Previa cita
Alemán, Inglés

Molina Navarro, Eduardo
Clínica Santa Elena
C/ Sardinero, S/N (Urb.los Álamos)
Tel.: 952 386 266 - 952 385 555
29620 Torremolinos
Previa cita
Alemán, Inglés

Valle Alberca, Almudena
Clínica Santa Elena
C/ Sardinero, S/N (Urb.los Álamos)
Tel.: 952 386 266 - 952 385 555
29620 Torremolinos
Previa cita
Alemán, Inglés

ECOGRAFÍA UROLÓGICA

Blanco Reina, Francisco
Clínica Santa Elena
C/ Sardinero, S/N (Urb.los Álamos)
Tel.: 952 386 266 - 952 385 555
29620 Torremolinos
Previa cita
Alemán, Inglés

De Bruyn, Win
Clínica Santa Elena
C/ Sardinero, S/N (Urb.los Álamos)
Tel.: 952 386 266 - 952 385 555
29620 Torremolinos
Previa cita
Alemán, Inglés

Navarro Vílchez, Pablo
Clínica Rincón Béjar
C/ Ramal Hoyo, 12
Tel.: 952 058 860
29620 Torremolinos
Previa cita

Navarro Vílchez, Pablo
Clínica Santa Elena
C/ Sardinero, S/N (Urb.los Álamos)
Tel.: 952 386 266 - 952 385 555
29620 Torremolinos
Previa cita
Alemán, Inglés

Rivero Esteban, Juan Antonio
Clínica Santa Elena
C/ Sardinero, S/N (Urb.los Álamos)
Tel.: 952 386 266 - 952 385 555
29620 Torremolinos
Previa cita
Alemán, Inglés

Rosal Samaniego, José Mª
Clínica Santa Elena
C/ Sardinero, S/N (Urb.los Álamos)
Tel.: 952 386 266 - 952 385 555
29620 Torremolinos
Previa cita
Alemán, Inglés

Sánchez de Badajoz, Eduardo
Clínica Santa Elena
C/ Sardinero, S/N (Urb.los Álamos)
Tel.: 952 386 266 - 952 385 555
29620 Torremolinos
Previa cita
Alemán, Inglés

Torrecillas Cabrera, Pedro
Clínica Santa Elena
C/ Sardinero, S/N (Urb.los Álamos)
Tel.: 952 386 266 - 952 385 555
29620 Torremolinos
Previa cita
Alemán, Inglés

ERGOMETRÍA

Bravo Marqués, Rafael
Clínica Santa Elena
C/ Sardinero, S/N (Urb.los Álamos)
Tel.: 952 386 266 - 952 385 555
29620 Torremolinos
Previa cita
Alemán, Inglés

Carretero Ruiz, José Francisco
Clínica Santa Elena
C/ Sardinero, S/N (Urb.los Álamos)
Tel.: 952 386 266 - 952 385 555
29620 Torremolinos
Previa cita
Alemán, Inglés

Chinchurreta Capote, Pedro A.
Clínica Santa Elena
C/ Sardinero, S/N (Urb.los Álamos)
Tel.: 952 386 266 - 952 385 555
29620 Torremolinos
Previa cita
Alemán, Inglés

Gaitán Román, Daniel
Clínica Santa Elena
C/ Sardinero, S/N (Urb.los Álamos)
Tel.: 952 386 266 - 952 385 555
29620 Torremolinos
Previa cita
Alemán, Inglés

Guijarro Contreras, Ana
Clínica Rincón Béjar
C/ Ramal Hoyo, 12
Tel.: 952 058 860
29620 Torremolinos
Previa cita

Iñigo García, Luis Antonio
Clínica Santa Elena
C/ Sardinero, S/N (Urb.los Álamos)
Tel.: 952 386 266 - 952 385 555
29620 Torremolinos
Previa cita
Alemán, Inglés

Martínez Alonso, Miguel Ángel
Clínica Santa Elena
C/ Sardinero, S/N (Urb.los Álamos)
Tel.: 952 386 266 - 952 385 555
29620 Torremolinos
Previa cita
Alemán, Inglés

Merchán Ortega, Germán
Clínica Santa Elena
C/ Sardinero, S/N (Urb.los Álamos)
Tel.: 952 386 266 - 952 385 555
29620 Torremolinos
Previa cita
Alemán, Inglés

Molina Navarro, Eduardo
Clínica Santa Elena
C/ Sardinero, S/N (Urb.los Álamos)
Tel.: 952 386 266 - 952 385 555
29620 Torremolinos
Previa cita
Alemán, Inglés

Valle Alberca, Almudena
Clínica Santa Elena
C/ Sardinero, S/N (Urb.los Álamos)
Tel.: 952 386 266 - 952 385 555
29620 Torremolinos
Previa cita
Alemán, Inglés

HOLTER

Bravo Marqués, Rafael
Clínica Santa Elena
C/ Sardinero, S/N (Urb.los Álamos)
Tel.: 952 386 266 - 952 385 555
29620 Torremolinos
Previa cita
Alemán, Inglés

Carretero Ruiz, José Francisco
Clínica Santa Elena
C/ Sardinero, S/N (Urb.los Álamos)
Tel.: 952 386 266 - 952 385 555
29620 Torremolinos
Previa cita
Alemán, Inglés

Chinchurreta Capote, Pedro A.
Clínica Santa Elena
C/ Sardinero, S/N (Urb.los Álamos)
Tel.: 952 386 266 - 952 385 555
29620 Torremolinos
Previa cita
Alemán, Inglés

Gaitán Román, Daniel
Clínica Santa Elena
C/ Sardinero, S/N (Urb.los Álamos)
Tel.: 952 386 266 - 952 385 555
29620 Torremolinos
Previa cita
Alemán, Inglés

Guijarro Contreras, Ana
Clínica Rincón Béjar
C/ Ramal Hoyo, 12
Tel.: 952 058 860
29620 Torremolinos
Previa cita

Iñigo García, Luis Antonio
Clínica Santa Elena
C/ Sardinero, S/N (Urb.los Álamos)
Tel.: 952 386 266 - 952 385 555
29620 Torremolinos
Previa cita
Alemán, Inglés

Martínez Alonso, Miguel Ángel
Clínica Santa Elena
C/ Sardinero, S/N (Urb.los Álamos)
Tel.: 952 386 266 - 952 385 555
29620 Torremolinos
Previa cita
Alemán, Inglés

Merchán Ortega, Germán
Clínica Santa Elena
C/ Sardinero, S/N (Urb.los Álamos)
Tel.: 952 386 266 - 952 385 555
29620 Torremolinos
Previa cita
Alemán, Inglés

Molina Navarro, Eduardo
Clínica Santa Elena
C/ Sardinero, S/N (Urb.los Álamos)
Tel.: 952 386 266 - 952 385 555
29620 Torremolinos
Previa cita
Alemán, Inglés

Valle Alberca, Almudena
Clínica Santa Elena
C/ Sardinero, S/N (Urb.los Álamos)
Tel.: 952 386 266 - 952 385 555
29620 Torremolinos
Previa cita
Alemán, Inglés

ANÁLISIS CLÍNICOS

Clínica Berros - Centro Extracción
C/ Tiepolo, 2 1 Av los Manantiales
Tel.: 952 380 444
29620 Torremolinos
De lunes a viernes de 9 a 11h

Clínica Rincón
C/ Hoyo, 15
Tel.: 952 058 860
29620 Torremolinos
De lunes a viernes de 9 a 11h

Clínica Santa Elena
C/ Sardinero, S/N Urb. Los Álamos
Tel.: 952 385 555
29620 Torremolinos
Lunes a viernes de 8 a 14h

ANATOMÍA PATOLÓGICA

Luna More, Sebastián
Clínica Santa Elena
C/ Sardinero, S/N (Urb.los Álamos)
Tel.: 952 386 266 - 952 385 555
29620 Torremolinos
Previa cita
Alemán, Inglés

DENSITOMETRÍA ÓSEA

Telf. Autorizaciones:
976 768 997

Alvarez Sarandese, Jose Ignacio
Clínica Santa Elena
C/ Sardinero, S/N (Urb.los Álamos)
29620 Torremolinos
Previa cita
Alemán, Inglés

Urbaneja Salas, Alberto
Clínica Santa Elena
C/ Sardinero, S/N (Urb.los Álamos)
29620 Torremolinos
Previa cita
Alemán, Inglés

DIAGNÓSTICO ESPECIAL PRENATAL

Abehsera Davo, Daniel
Clínica Santa Elena
C/ Sardinero, S/N (Urb.los Álamos)
Tel.: 952 386 266 - 952 385 555
29620 Torremolinos
Previa cita
Alemán, Inglés

Clínica Rincón Béjar
C/ Ramal Hoyo, 12
Tel.: 952 058 860
29620 Torremolinos
Previa cita

Ojeda Paredes, Dolores
Clínica Ginecológica Dra. Dolores Ojeda
Plaza Costa del Sol, 5-2º-C
Tel.: 951 700 230
29620 Torremolinos
Martes y jueves de 16 a 20h Previa cita

MAMOGRAFÍA

Alvarez Sarandese, Jose Ignacio
Clínica Santa Elena
C/ Sardinero, S/N (Urb.los Álamos)
Tel.: 952 386 266 - 952 385 555
29620 Torremolinos
Previa cita
Alemán, Inglés

Urbaneja Salas, Alberto
Clínica Santa Elena
C/ Sardinero, S/N (Urb.los Álamos)
Tel.: 952 386 266 - 952 385 555
29620 Torremolinos
Previa cita
Alemán, Inglés

RADIOLOGÍA CONVENCIONAL

Alvarez Sarandese, Jose Ignacio
Clínica Santa Elena
C/ Sardinero, S/N (Urb.los Álamos)
Tel.: 952 386 266 - 952 385 555
29620 Torremolinos
Previa cita
Alemán, Inglés

Urbaneja Salas, Alberto
Clínica Santa Elena
C/ Sardinero, S/N (Urb.los Álamos)
Tel.: 952 386 266 - 952 385 555
29620 Torremolinos
Previa cita
Alemán, Inglés

RESONANCIA MAGNÉTICA NUCLEAR. R.M.N.

Telf. Autorizaciones:
976 768 997

Urbaneja Salas, Alberto
Clínica Santa Elena
C/ Sardinero, S/N (Urb.los Álamos)
29620 Torremolinos
Previa cita
Alemán, Inglés

TOMOGRAFÍA AXIAL COMPUTERIZADA. T.A.C.

Telf. Autorizaciones:
976 768 997

Urbaneja Salas, Alberto
Clínica Santa Elena
C/ Sardinero, S/N (Urb.los Álamos)
29620 Torremolinos
Previa cita
Alemán, Inglés

ENDOSCOPIA DIGESTIVA

Aguilar Urbano, Víctor
Clínica Santa Elena
C/ Sardinero, S/N (Urb.los Álamos)
Tel.: 952 386 266 - 952 385 555
29620 Torremolinos
Previa cita
Alemán, Inglés

González Arjona, Carolina
Clínica Santa Elena
C/ Sardinero, S/N (Urb.los Álamos)
Tel.: 952 386 266 - 952 385 555
29620 Torremolinos
Previa cita
Alemán, Inglés

Lamarca Hurtado, Juan Carlos
Clínica Rincón Béjar
C/ Ramal Hoyo, 12
Tel.: 952 058 860
29620 Torremolinos
Previa cita

Marra López, Carlos Javier
Clínica Santa Elena
C/ Sardinero, S/N (Urb.los Álamos)
Tel.: 952 386 266 - 952 385 555
29620 Torremolinos
Previa cita
Alemán, Inglés

Perea García, Juan Rafael
Clínica Rincón Béjar
C/ Ramal Hoyo, 12
Tel.: 952 058 860
29620 Torremolinos
Previa cita

FISIOTERAPIA

Aragonés de la Rosa, Irene
Clínica Rincón Béjar
C/ Ramal Hoyo, 12
Tel.: 952 058 860
29620 Torremolinos
Previa cita

Arias Mendoza, Mª Eugenia
Clínica Rincón Béjar
C/ Ramal Hoyo, 12
Tel.: 952 058 860
29620 Torremolinos
Previa cita

Kfoury Kfoury, Elías
Clínica Rincón Béjar
C/ Ramal Hoyo, 12
Tel.: 952 058 860
29620 Torremolinos
Previa cita

Macías Coveñas, Inmaculada
Clínica Rincón Béjar
C/ Ramal Hoyo, 12
Tel.: 952 058 860
29620 Torremolinos
Previa cita

Medroño Soriano, Isaac
Clínica Rincón Béjar
C/ Ramal Hoyo, 12
Tel.: 952 058 860
29620 Torremolinos
Previa cita

Rocha, Carlos Alberto
Policlínica Aden Lis
C/ Rio Mesa, 30 1ºC
Tel.: 952 057 355
29620 Torremolinos
Previa cita

Tineo Quero, Marta
Clínica Rincón Béjar
C/ Ramal Hoyo, 12
Tel.: 952 058 860
29620 Torremolinos
Previa cita

LOGOPEDIA

Ortiz Rueda, Mónica
Benal - Otorrino
Avda. Isabel Manoja, 41 Edif.Generalife
Ptal.1-1º A
Tel.: 952 386 315
29620 Torremolinos
Previa cita

PODOLOGÍA

Blanch Ali, Laura
Policlínica Aden Lis
C/ Rio Mesa, 30 1ºC
Tel.: 952 057 355
29620 Torremolinos
Previa cita

Castillo Domínguez, Alejandro
Clínica Rincón Béjar
C/ Ramal Hoyo, 12
Tel.: 952 058 860
29620 Torremolinos
Previa cita

Claros García, Juan Mª
Clínica Rincón Béjar
C/ Ramal Hoyo, 12
Tel.: 952 058 860
29620 Torremolinos
Previa cita

Gómez del Pino, Álvaro
Clínica Rincón Béjar
C/ Ramal Hoyo, 12
Tel.: 952 058 860
29620 Torremolinos
Previa cita

Gómez Hernida, Yinet
Clínica Rincón Béjar
C/ Ramal Hoyo, 12
Tel.: 952 058 860
29620 Torremolinos
Previa cita

Jiménez Ávila, Francisco de Asís
Policlínica Aden Lis
C/ Rio Mesa, 30 1ºC
Tel.: 952 057 355
29620 Torremolinos
Previa cita

Lerena García, Sarai
Clínica del Pie Salamanca
C/ Marqués de Salamanca, S/n
Tel.: 952 058 386
29620 Torremolinos
Previa cita
Ed. Andalucia, local 1

Pérez Eslava, Eduardo Antonio
Policlínica Aden Lis
C/ Rio Mesa, 30 1ºC
Tel.: 952 057 355
29620 Torremolinos
Previa cita

Pascual Lacal, Amelia
Clínica Rincón Béjar
C/ Ramal Hoyo, 12
Tel.: 952 058 860
29620 Torremolinos
Previa cita

Rey Jiménez, María
Clínica Rincón Béjar
C/ Ramal Hoyo, 12
Tel.: 952 058 860
29620 Torremolinos
Previa cita

Soler Crespo, Francisco José
Clínica Rincón Béjar
C/ Ramal Hoyo, 12
Tel.: 952 058 860
29620 Torremolinos
Previa cita

PREPARACIÓN Y RECUPERACIÓN POSTPARTO

Línea Médica del Embarazo:
976 991 199

Armijo Prada, Angela
Clínica Santa Elena
C/ Sardinero, S/N (Urb.los Álamos)
Tel.: 952 386 266 - 952 385 555
29620 Torremolinos
Previa cita.
Alemán, Inglés

PSICOLOGÍA

Giráldez García, Gracia María
C/ Rio Bergantes, 25 Edf. Ronda 1º-5
Tel.: 952 378 774
29620 Torremolinos
Previa cita

Giráldez Giráldez, Ana
C/ Rio Bergantes, 25 Edf. Ronda, 1º-5
Tel.: 952 378 774
29620 Torremolinos
Previa cita

Luján Antonelli, Noelia
Policlínica Aden Lis
C/ Rio Mesa, 30 1ºC
Tel.: 952 057 355
29620 Torremolinos
Previa cita

Navarro Bravo, Yolanda
Policlínica Aden Lis
C/ Rio Mesa, 30 1ºC
Tel.: 952 057 355
29620 Torremolinos
Previa cita

Rodríguez Luque, Irene
C/ Rio Bergantes, 25 Edf. Ronda 1º-5
Tel.: 952 378 774
29620 Torremolinos
Previa cita

Sánchez Martín, Sara
C/ Rio Bergantes, 25 Edf. Ronda, 1º-5
Tel.: 952 378 774
29620 Torremolinos
Previa cita

ODONTOLOGÍA GENERAL

Emilce Liliana, Sirena
Policlínica Aden Lis
C/ Rio Mesa, 30 1ºC
Tel.: 952 057 355
29620 Torremolinos
Previa cita

Far Boggiano, Christian
Policlínica Aden Lis
C/ Rio Mesa, 30 1ºC
Tel.: 952 057 355
29620 Torremolinos
Previa cita

Osorio Hurtado, Angie
Policlínica Aden Lis
C/ Rio Mesa, 30 1ºC
Tel.: 952 057 355
29620 Torremolinos
Previa cita

Rojas Hermida, Mirtha Marlene
Policlínica Aden Lis
C/ Rio Mesa, 30 1ºC
Tel.: 952 057 355
29620 Torremolinos
Previa cita

ODONTOLOGÍA IMPLANTES

Emilce Liliana, Sirena
Policlínica Aden Lis
C/ Rio Mesa, 30 1ºC
Tel.: 952 057 355
29620 Torremolinos
Previa cita

ODONTOLOGÍA ORTODONCIA

Emilce Liliana, Sirena
Policlínica Aden Lis
C/ Rio Mesa, 30 1ºC
Tel.: 952 057 355
29620 Torremolinos
Previa cita

TORROX

PODOLOGÍA

Villena Jurado, Antonio
C/ Alta, 37
Tel.: 635 120 206
29770 Torrox
Previa cita

PSICOLOGÍA

Haro López, M Patrocinio
Avda. Esperanto, 86 Bajo
Tel.: 952 530 908
29770 Torrox
Previa cita

VÉLEZ - MÁLAGA

MEDICINA GENERAL

Línea Médica:
976 991 199

Benítez Aguilar, José Luis
Centro Médico El Carmen
C/ Del Río, 18 Bajo
Tel.: 952 549 421
29700 Velez Malaga
Previa cita

Ponce Jódar, Fco. Manuel
Centro Médico El Carmen
C/ Del Río, 18 Bajo
Tel.: 952 549 421
29700 Velez Malaga
Previa cita

Rodríguez Díaz, Francisco
Clínica Axarquía Salud
Avda. Vivar Tellez, 7
Tel.: 951 325 504
29700 Velez Malaga
Previa cita

PEDIATRÍA

Línea Médica Pediátrica:
976 991 199

Ginel Mendoza, Andrés
Clínica Axarquía Salud
Avda. Vivar Tellez, 7
Tel.: 951 325 504
29700 Velez Malaga
Previa cita

ENFERMERÍA

Calderón Ruiz, Eduardo
Enfur
C/ Río, 18
Tel.: 649 378 286
29700 Velez Malaga
Mañanas. Previa cita.

Ruíz Pareja, Ana Cristina
Clínica Axarquía Salud
Avda. Vivar Tellez, 7
Tel.: 951 325 504
29700 Velez Malaga
Previa cita

ASISTENCIA DE ENFERMERÍA EN DOMICILIO

Asistencia 24 horas:
976 991 199

Calderón Ruiz, Eduardo
Enfur
Tel.: 649 378 286
Mañanas. Previa cita.

ALERGOLOGÍA

Barceló Muñoz, José Manuel
Centro Médico El Carmen
C/ Del Río, 18 Bajo
Tel.: 952 549 421
29700 Velez Malaga
Previa cita

Herrero Lifona, Leticia
Clínica Axarquía Salud
Avda. Vivar Tellez, 7
Tel.: 951 325 504
29700 Velez Malaga
Previa cita

APARATO DIGESTIVO

Morcillo Jiménez, Elena
Clínica Axarquía Salud
Avda. Vivar Tellez, 7
Tel.: 951 325 504
29700 Velez Malaga
Previa cita

CARDIOLOGÍA

Cano Nieto, Joaquín Alberto
Clínica Axarquía Salud
Avda. Vivar Tellez, 7
Tel.: 951 325 504
29700 Velez Malaga
Previa cita

CIRUGÍA CARDIOVASCULAR

Fernández Sáenz, Frank Alberto
Clínica Axarquía Salud
Avda. Vivar Tellez, 7
Tel.: 951 325 504
29700 Velez Malaga
Previa cita

CIRUGÍA ORAL Y MÁXILOFACIAL

Urbano Domínguez, Mª del Rocío
C/ Magallanes, 14 Local 2. Clínica Dental Acosta Cubero
Tel.: 952 557 563
29700 Velez Malaga
Previa cita

DERMATOLOGÍA Y VENEREOLOGÍA

Mut Oltra, Joaquín
C/ Del Río, 18 Bajo
Tel.: 952 549 421
29700 Velez Malaga
Lunes y miércoles

Pérez Ruíz, Carmen
Clínica Axarquía Salud
Avda. Vivar Tellez, 7
Tel.: 951 325 504
29700 Velez Malaga
Previa cita

ENDOCRINO Y NUTRICIÓN

Línea Médica Nutricional:
976 991 199

Gijón Trigueros, Antonio
Centro Médico El Carmen
C/ Del Río, 18 Bajo
Tel.: 952 549 421
29700 Velez Malaga
Previa cita

Sánchez Torralvo, Francisco José
Clínica Axarquía Salud
Avda. Vivar Tellez, 7
Tel.: 951 325 504
29700 Velez Malaga
Previa cita

GINECOLOGÍA Y OBSTETRICIA

Línea Médica del Embarazo:
976 991 199

Domínguez Carrillo, Juan
C/ Canalejas, 19 2 D
Tel.: 952 500 297
29700 Velez-Malaga
Previa cita

Enríquez de Luna, Gonzalo
C/ Félix Lomas, 26
Tel.: 952 500 640
29700 Velez Malaga
Tardes previa cita

Herrera Recio, Rubén Evaristo
C/ Canalejas, 42 1º C
Tel.: 952 558 926
29700 Velez Malaga
Previa cita

Pérez Torres, Sergio
Clínica Axarquía Salud
Avda. Vivar Tellez, 7
Tel.: 951 325 504
29700 Velez Malaga
Previa cita

MEDICINA INTERNA

Rodríguez Díaz, Francisco
Clínica Axarquía Salud
Avda. Vivar Tellez, 7
Tel.: 951 325 504
29700 Velez Malaga
Previa cita

TRAUMATOLOGÍA Y ORTOPEDIA

Cubiles Gutiérrez, Jaime
Clínica Axarquía Salud
Avda. Vivar Tellez, 7
Tel.: 951 325 504
29700 Velez Malaga
Previa cita

UROLOGÍA

Ruiz Roldán, Manuel
C/ Del Río, 18 (Clínica El Carmen)
Tel.: 952 549 421
29700 Velez Malaga
Previa cita

ECOCARDIOGRAFÍA

Cano Nieto, Joaquín Alberto
Clínica Axarquía Salud
Avda. Vivar Tellez, 7
Tel.: 951 325 504
29700 Velez Malaga
Previa cita

ECOGRAFÍA UROLÓGICA

Ruiz Roldán, Manuel
C/ Del Río, 18 (Clínica El Carmen)
Tel.: 952 549 421
29700 Velez Malaga
Previa cita

ERGOMETRÍA

Cano Nieto, Joaquín Alberto
Clínica Axarquía Salud
Avda. Vivar Tellez, 7
Tel.: 951 325 504
29700 Velez Malaga
Previa cita

HOLTER

Cano Nieto, Joaquín Alberto
Clínica Axarquía Salud
Avda. Vivar Tellez, 7
Tel.: 951 325 504
29700 Velez Malaga
Previa cita

ANÁLISIS CLÍNICOS

Clínica Bonal - Centro Extracción
Avda. Infanta Elena, 1 Ediv.Juan Carlos I Bajo
Tel.: 952 543 373
29700 Velez Malaga
De lunes a viernes de 9 a 11h

Dra. Segura Martínez
Avda. de la estación, s/n
Tel.: 952 505 831
29700 Velez Malaga
De lunes a viernes de 9 a 11h

RADIOLOGÍA DENTAL

Díez de los Ríos, Adriana Rocío
Clínica Dental Axarquia
C/ Rio Tinto, 5 Bajo
Tel.: 952 507 276
29700 Velez Malaga
De lunes a viernes de 10 a 13:30h y de 17 a 20:30h

Del Rey Veiga, Mª del Mar
C/ Magallanes, 14 Local 2. Clínica Dental Acosta Cubero
Tel.: 952 557 563
29700 Velez Malaga
De 10 a 13:30h y de 16 a 20:30h Previa cita

García Fortea, Rocío
C/ Magallanes, 2 Edif Orquídea, 1º F
Tel.: 952 506 201
29700 Velez Malaga
De lunes a viernes de 10:30 a 13:30h y de 16:30 a 20:30h. Menos miércoles tarde

Guerrero Lavado, Ángela
C/ Magallanes, 14 Local 2. Clínica Dental Acosta Cubero
Tel.: 952 557 563
29700 Velez Malaga
De 10 a 13:30h y de 16 a 20:30h Previa cita

Urbano Domínguez, Mª del Rocío
C/ Magallanes, 14 Local 2. Clínica Dental Acosta Cubero
Tel.: 952 557 563
29700 Velez Malaga
De 10 a 13:30h y de 16 a 20:30h Previa cita

FISIOTERAPIA

Ruiz Camacho, Susana
C/ Carrión, 20 A
Tel.: 952 508 328 - 625 424 372
29700 Velez Malaga
De lunes a viernes de 10 a 14h y de 16 a 20h.
Previa cita
CLINICA DE FISIOTERAPIA R & C

PODOLOGÍA

González Torrez, Alejandro
C/ Cristo, 34-P.2B Bajo A
Tel.: 952 507 427
29700 Velez Malaga
Previa cita

Sánchez Barranco, Laura
C/ Del Río, 18
Tel.: 952 549 421
29700 Velez Malaga
Previa cita

Sarmiento Pareja, Guadalupe
Clínica Axarquía Salud
Avda. Vivar Tellez, 7
Tel.: 951 325 504
29700 Velez Malaga
Previa cita

PREPARACIÓN Y RECUPERACIÓN POSTPARTO

Línea Médica del Embarazo:
976 991 199

Fernández Fernández, Ana Mª
Centro Profesional Mi Matrona
C/ Axarquia, 4 2º A
Tel.: 952 503 352
29700 Velez Malaga
Previa cita

PSICOLOGÍA

Bazaga Clavero, Mª Pilar
Avda. Vivar Tellez, 13 Edf. Luque 1º-B
Gabinete de Psicología
Tel.: 951 069 323 - 625 382 420
29700 Velez Malaga
Previa cita

García Domínguez, Nicolás
Clínica Axarquía Salud
Avda. Vivar Tellez, 7
Tel.: 951 325 504
29700 Velez Malaga
Previa cita

ODONTOLOGÍA GENERAL

Acosta Cubero, Inmaculada
C/ Magallanes, 14 Local 2. Clínica Dental Acosta Cubero
Tel.: 952 557 563
29700 Velez Malaga
De 10 a 13:30h y de 16 a 20:30h Previa cita

Díez de los Ríos, Adriana Rocío
Clínica Dental Axarquia
C/ Rio Tinto, 5 Bajo
Tel.: 952 507 276
29700 Velez Malaga
De lunes a viernes de 10 a 13:30h y de 17 a 20:30h

Del Rey Veiga, Mª del Mar
C/ Magallanes, 14 Local 2. Clínica Dental Acosta Cubero
Tel.: 952 557 563
29700 Velez Malaga
De 10 a 13:30h y de 16 a 20:30h Previa cita

García Fortea, Rocío
C/ Magallanes, 2 Edif Orquídea, 1º F
Tel.: 952 506 201
29700 Velez Malaga
De lunes a viernes de 10:30 a 13:30h y de 16:30 a 20:30h. Menos miércoles tarde

Guerrero Lavado, Ángela
C/ Magallanes, 14 Local 2. Clínica Dental Acosta Cubero
Tel.: 952 557 563
29700 Velez Malaga
De 10 a 13:30h y de 16 a 20:30h Previa cita

Pardo Montoza, Eduardo Francisco
C/ Canalejas, 19 2ºB Ed.MªLuisa Ii
Tel.: 952 507 907
29700 Velez Malaga
Previa cita

Urbano Domínguez, Mª del Rocío
C/ Magallanes, 14 Local 2. Clínica Dental Acosta Cubero
Tel.: 952 557 563
29700 Velez Malaga
De 10 a 13:30h y de 16 a 20:30h Previa cita

ODONTOLOGÍA IMPLANTES

Díez de los Ríos, Adriana Rocío
Clínica Dental Axarquia
C/ Rio Tinto, 5 Bajo
Tel.: 952 507 276
29700 Velez Malaga
De lunes a viernes de 10 a 13:30h y de 17 a 20:30h

García Fortea, Rocío
C/ Magallanes, 2 Edif Orquídea, 1º F
Tel.: 952 506 201
29700 Velez Malaga
De lunes a viernes de 10:30 a 13:30h y de 16:30 a 20:30h. Menos miércoles tarde

Guerrero Lavado, Ángela
C/ Magallanes, 14 Local 2. Clínica Dental Acosta Cubero
Tel.: 952 557 563
29700 Velez Malaga
De 10 a 13:30h y de 16 a 20:30h Previa cita

ODONTOLOGÍA ORTODONCIA

Acosta Cubero, Inmaculada
C/ Magallanes, 14 Local 2. Clínica Dental Acosta Cubero
Tel.: 952 557 563
29700 Velez Malaga
De 10 a 13:30h y de 16 a 20:30h Previa cita

Díez de los Ríos, Adriana Rocío
Clínica Dental Axarquia
C/ Rio Tinto, 5 Bajo
Tel.: 952 507 276
29700 Velez Malaga
De lunes a viernes de 10 a 13:30h y de 17 a 20:30h

García Fortea, Rocío
C/ Magallanes, 2 Edif Orquídea, 1º F
Tel.: 952 506 201
29700 Velez Malaga
De lunes a viernes de 10:30 a 13:30h y de 16:30 a 20:30h. Menos miércoles tarde

Cita online

CENTROS Y MÉDICOS
MELILLA CAPITAL

ATENCIÓN PRIMARIA

MEDICINA GENERAL

Línea Médica:
976 991 199

Cabello Ortega, Elena Isabel
C/ Carlos de Arellano, 16 Bajo Dcha
Tel.: 952 683 737
52004 Melilla
Previa cita
Puericultoras

Hidalgo Berutich, Fernando José
C/ General Prim, 22
Tel.: 952 686 313
52001 Melilla
Previa cita

Jiménez Hernández, Francisco
C/ Ayul Lalchandani, 1 Local 6-A
Tel.: 951 327 772
52004 Melilla
De lunes a jueves de 17 a 19h Previa cita

Ruíz Olmo, Mª Carmen
C/ Carlos de Arellano, 16 Bajo Dcha
Tel.: 952 683 737
52004 Melilla
Previa cita
Puericultoras

PEDIATRÍA

Línea Médica Pediátrica:
976 991 199

Cabello Ortega, Elena Isabel
C/ Carlos de Arellano, 16 Bajo Dcha
Tel.: 952 683 737
52004 Melilla
Previa cita
PUERICULTORAS

Jiménez Hernández, Francisco
C/ Ayul Lalchandani, 1 Local 6-A
Tel.: 951 327 772
52004 Melilla
Previa cita
Puericultor

Ruíz Olmo, Mª Carmen
C/ Carlos de Arellano, 16 Bajo Dcha
Tel.: 952 683 737
52004 Melilla
Previa cita
PUERICULTORAS

ENFERMERÍA

Bou Barragan, Mª Jose
Clínica Rusadir
C/ Teniente Moran, 41
Tel.: 952 670 652
52006 Melilla
Previa cita

El Harchaoui Ghoula, Ayyoub
Clínica Rusadir
C/ Teniente Moran, 41
Tel.: 952 670 652
52006 Melilla
Previa cita

Guerrero Rubio, María
Clínica Rusadir
C/ Teniente Moran, 41
Tel.: 952 670 652
52006 Melilla
Previa cita

Kamar Mimun, Chaima
Clínica Rusadir
C/ Teniente Moran, 41
Tel.: 952 670 652
52006 Melilla
Previa cita

Mohamed Hamete, Yasmina
Clínica Rusadir
C/ Teniente Moran, 41
Tel.: 952 670 652
52006 Melilla
Previa cita

ATENCIÓN ESPECIALIZADA

APARATO DIGESTIVO

Jucha Taybi, Badr Ddin
C/ Teniente Aguilar de Mera, 1-1º-8
Tel.: 951 086 402
52001 Melilla
Previa cita

CARDIOLOGÍA

Crespillo Montes, Enrique Antonio
C/ Carlos de Arellano, 25
Tel.: 952 683 032
52004 Melilla
Previa cita

CIRUGÍA GENERAL Y DEL APARATO DIGESTIVO

Enriquez Sánchez, Salvador
C/ Teniente Moran, 41 Clínica Rusadir
Tel.: 952 670 652
52006 Melilla
Previa cita

DERMATOLOGÍA Y VENEREOLOGÍA

Molina Leyva, Alejandro
Clínica Rusadir
C/ Teniente Moran, 41
Tel.: 952 670 652
52006 Melilla
Previa cita

GINECOLOGÍA Y OBSTETRICIA

Línea Médica del Embarazo:
976 991 199

Chocrón Murciano, Moisés
C/ Candido Lobera, 3 1º-dcha.
Tel.: 952 683 302
52001 Melilla
De 17 a 19:30h. Previa cita

Torreblanca Doblas, José Manuel
C/ General Prim, 3-2º B
Tel.: 951 198 925
52001 Melilla
Previa cita

MEDICINA INTERNA

Cañada Dorado, Rafael
C/ O'donnell, 35
Tel.: 952 680 442
52001 Melilla
Previa cita

Requena Pou, Manuel Jerónimo
C/ Carlos de Arellano, 5 2ºA
Tel.: 952 681 439
52003 Melilla
De lunes a jueves de 17:30 a 20:30h Previa cita

NEUMOLOGÍA

Kallouchi, Mohamed
C/ Teniente Moran, 41
Tel.: 952 670 652
52006 Melilla
Lunes, martes y jueves de 17 a 20h. Previa cita

NEUROLOGÍA

Romero Imbroda, Jesús Manuel
Avda. Juan Carlos I, Rey, 2-3ºC
Tel.: 952 682 172
52001 Melilla
Previa cita

OFTALMOLOGÍA

Sagrario Fustero, Mª Teresa
Avda. Juan Carlos I, Rey, 2-2º C Clínica Oftalmológica
Tel.: 952 685 399
52001 Melilla
Previa cita

OTORRINOLARINGOLOGÍA

Dot Saldaña, José
C/ Carlos de Arellano, 5 4ºA
Tel.: 952 680 858
52004 Melilla
Previa cita

PSIQUIATRÍA

Silva García, Amelia Mª
C/ Teniente Moran, 41 Clínica Rusadir
Tel.: 952 670 652
52006 Melilla
Lunes, martes y jueves de 17 a 20h. Miércoles de 9:30 a 13:30h. Previa cita

TRAUMATOLOGÍA Y ORTOPEDIA

Hernández Quiñonero, J.Antonio
C/ Murillo, 14 Local 2
Tel.: 952 009 077
52004 Melilla
Previa cita

Pérez Pineda, Rafael
C/ Ejército Español, 14 1º
Tel.: 952 681 172
52001 Melilla
De 18 a 20h

UROLOGÍA

Blanco Reina, Francisco
Plaza Primero de Mayo, 5
Tel.: 616 238 572
52003 Melilla
Previa cita

MEDIOS COMPLEMENTARIOS DE DIAGNÓSTICO

ECOCARDIOGRAFÍA

Crespillo Montes, Enrique Antonio
C/ Carlos de Arellano, 25
Tel.: 952 683 032
52004 Melilla
Previa cita

ECOGRAFÍA UROLÓGICA

Blanco Reina, Francisco
Plaza Primero de Mayo, 5
Tel.: 616 238 572
52003 Melilla
Previa cita

ERGOMETRÍA

Crespillo Montes, Enrique Antonio
C/ Carlos de Arellano, 25
Tel.: 952 683 032
52004 Melilla
Previa cita

HOLTER

Crespillo Montes, Enrique Antonio
C/ Carlos de Arellano, 25
Tel.: 952 683 032
52004 Melilla
Previa cita

ANÁLISIS CLÍNICOS

Laboratorio Lamas
C/ Teniente Moran, 14
Tel.: 952 681 191
52006 Melilla
Previa cita

Mas Prevención
Paseo Alcalde Rafael Ginel 12, Bajo. Local 2 B
Tel.: 952 007 214
52004 Melilla
De 7:30 a 10:30h. Previa cita

ANATOMÍA PATOLÓGICA

Clínica Rusadir
C/ Teniente Moran, 41
Tel.: 662 691 700
52006 Melilla
Previa cita

DENSITOMETRÍA ÓSEA

Telf. Autorizaciones:
976 768 997

Remartínez Escobar, Enrique Javier
C/ Doctor Juan Rios Garcia, 1
52003 Melilla
Previa cita

DIAGNÓSTICO ESPECIAL PRENATAL

Remartínez Escobar, Enrique Javier
C/ Doctor Juan Rios Garcia, 1
Tel.: 952 993 500
52003 Melilla
Previa cita

MAMOGRAFÍA

Remartínez Escobar, Enrique Javier
C/ Doctor Juan Rios Garcia, 1
Tel.: 952 993 500
52003 Melilla
Previa cita

RADIOLOGÍA CONVENCIONAL

Remartínez Escobar, Enrique Javier
C/ Doctor Juan Rios Garcia, 1
Tel.: 952 993 500
52003 Melilla
Previa cita

RADIOLOGÍA DENTAL

López Fernández, José Mª
Plaza Primero de Mayo, 5 1º-izqda.
Tel.: 660 299 975
52003 Melilla
Previa cita

Ramírez García, Pablo Juan
Odontomel
Avda. Democracia, de la, 8-1º-A
Tel.: 952 691 879
52004 Melilla
De 9:30 a 13:30h y de 16:30 a 20:30h Previa cita

Remartínez Escobar, Enrique Javier
C/ Doctor Juan Rios Garcia, 1
Tel.: 952 993 500
52003 Melilla
Previa cita

Rico Coleto, Mª Cándida
Odontomel
Avda. Democracia, de la, 8-1º-A
Tel.: 952 691 879
52004 Melilla
De 9:30 a 13:30h y de 16:30 a 20:30h Previa cita

RESONANCIA MAGNÉTICA NUCLEAR. R.M.N.

Telf. Autorizaciones:
976 768 997

Clínica Rusadir
C/ Teniente Moran, 41
52006 Melilla
Previa cita

Remartínez Bueno, Mariano
C/ Carlos de Arellano, 1-BAJO
52004 Melilla
Previa cita

TOMOGRAFÍA AXIAL COMPUTERIZADA. T.A.C.

Telf. Autorizaciones:
976 768 997

Remartínez Bueno, Mariano
C/ Carlos de Arellano, 1-BAJO
52004 Melilla
Previa cita

TRATAMIENTOS ESPECIALES

ESTUDIO BIOMECÁNICO DE LA MARCHA

Clínica Ivory
C/ Jacinto Ruiz de Mendoza, 61
Tel.: 952 670 866
52005 Melilla
Previa cita

ENDOSCOPIA DIGESTIVA

Jucha Taybi, Badr Ddin
C/ Teniente Aguilar de Mera, 1-1º-8
Tel.: 951 086 402
52001 Melilla
Previa cita

FISIOTERAPIA

Mohaud Abderraman, Liliem
C/ Marqués de Montemar, 20 Bajo
Tel.: 952 670 866
52006 Melilla
Previa cita

Navarro Reyes, Francisco Manuel
Clínica de Fisioterapia Fco. Navarro
C/ Alvaro de Bazan, 8
Tel.: 952 679 330
52006 Melilla
Previa cita

Ramos Sáez, José A.
C/ Marqués de Montemar, 20 Bajo
Tel.: 952 670 866
52006 Melilla
Previa cita

Torres Martínez, Paula
C/ Marqués de Montemar, 20 Bajo
Tel.: 952 670 866
52006 Melilla
Previa cita

LOGOPEDIA

Aserraf Cohen, José
C/ Marqués de Montemar, 20 Bajo
Tel.: 952 670 866
52006 Melilla
Previa cita

PODOLOGÍA

Quesada Vázquez, Alfredo José
C/ Querol, 54-1ºA
Tel.: 952 672 159
52004 Melilla
De lunes a Viernes de 17 a 20h Previa cita

PREPARACIÓN Y RECUPERACIÓN POSTPARTO

Línea Médica del Embarazo:
976 991 199

Ortiz Paneque, Judith
C/ Marqués de Montemar, 20 Bajo
Tel.: 952 670 866
52006 Melilla
Previa cita

Torreblanca Calancha, Mª Carmen Mercedes
C/ Diego de Olea, 7 Bajo
Tel.: 952 678 110
52005 Melilla
Previa cita

PSICOLOGÍA

Castillo García, Noelia
C/ Carlos de Arellano, 5-3º-A
Tel.: 952 675 718
52003 Melilla
De 10 a 13h. y de 17 a 20 h. Previa cita

Montis Val, Isabel Mª
C/ Alvaro de Bazan, 10-ENTPL. Cons. 1-2.
Gab.de Psicología Psicomontis
Tel.: 697 890 312
52006 Melilla
De 9:30 a 13:30h y de 16:30 a 21h Previa cita

ATENCIÓN ODONTOESTOMATOLÓGICA

ODONTOLOGÍA GENERAL

López Fernández, José Mª
Plaza Primero de Mayo, 5 1º-izqda.
Tel.: 660 299 975
52003 Melilla
Previa cita

Ramírez García, Pablo Juan
Odontomel
Avda. Democracia, de la, 8-1º-A
Tel.: 952 691 879
52004 Melilla
De 9:30 a 13:30h y de 16:30 a 20:30h Previa cita

ODONTOLOGÍA IMPLANTES

López Fernández, José Mª
Plaza Primero de Mayo, 5 1º-izqda.
Tel.: 660 299 975
52003 Melilla
Previa cita

ODONTOLOGÍA ORTODONCIA

López Fernández, José Mª
Plaza Primero de Mayo, 5 1º-izqda.
Tel.: 660 299 975
52003 Melilla
Previa cita

Ramírez García, Pablo Juan
Odontomel
Avda. Democracia, de la, 8-1º-A
Tel.: 952 691 879
52004 Melilla
De 9:30 a 13:30h y de 16:30 a 20:30h Previa cita

Rico Coleto, Mª Cándida
Odontomel
Avda. Democracia, de la, 8-1º-A
Tel.: 952 691 879
52004 Melilla
De 9:30 a 13:30h y de 16:30 a 20:30h Previa cita

Servicios de Salud Digital

ASESORAMIENTO MÉDICO

¿Qué puedes hacer cuando tienes algún síntoma de malestar físico o una duda sobre tu salud? ¿Cuál es el primer paso que debes dar? Lo mejor es no decidir solo y dejarte asesorar. Y qué mejor manera que poder hacerlo con un médico, a cualquier hora y desde cualquier lugar: por teléfono con el Médico DKV 24 Horas y con la app Digital Doctor, con la que podrás realizar llamada, videoconsulta médica o chat. A través de ambos servicios te orientarán rápidamente para tu tranquilidad, facilitando la detección precoz de enfermedades y evitando desplazamientos innecesarios. Ante cualquier duda de salud, consulta y el médico te atenderá.

Más información:
- **dkv.es/qcmas**
- **dkvseguros.com/medicos-24h**

Quiero Cuidarme Más

Quiero cuidarme Más es una app de salud digital que te permite, como cliente de salud de DKV, la gestión de los aspectos más importantes relacionados con tu salud, así como tu autocuidado mediante información y consejos para la promoción de hábitos de vida saludables. Entre sus funcionalidades se encuentran:

- Mi diario, el resumen de tu actividad reciente y la información más relevante de tus gestiones de salud.
- Carpeta de salud, donde almacenar y consultar tus documentos de salud o informes médicos. Además, podrás recibir directamente los resultados de tus análisis clínicos de los laboratorios integrados en nuestra plataforma.
- Cita online, en los centros integrados en esta red.
- Consultas virtuales con diferentes especialidades como: pediatría, psicología, ginecología y dermatología, entre otras.
- Coach: un asesor personal con el que podrás hablar a través de chat para que te ayude a llevar hábitos de vida saludables, como dejar de fumar, bajar de peso o mejorar tu actividad física.
- Comadrona digital: te asesorará por chat sobre tu embarazo, cuidados del bebé y recuperación física y psicológica tras el parto.

Además, podrás usar estos servicios para tus familiares incluidos en la misma póliza que sean menores de edad o autorizados.

Digital Doctor

Digital Doctor es una app exclusiva para clientes de DKV, que permite comprobar tus síntomas y conocer información sobre sus posibles causas. Además, podrás contactar con un médico mediante llamada, videollamada o chat, compartir con él documentos e imágenes y acceder al histórico de consultas realizadas con esta herramienta. Todo ello de una forma fácil, segura, confidencial y en la palma de tu mano.

Quiero cuidarme

Quiero cuidarme es una app gratuita de autocuidado para clientes y no clientes de DKV, que permite calcular tu Índice de vida saludable: un valor del 0 al 1.000 sobre tu estilo de vida saludable en base a **9 indicadores** (índice de masa corporal, glucosa, colesterol, presión arterial, calidad del sueño, bienestar emocional, actividad física, consumo de tabaco y alimentación). Además, podrás apuntarte a retos para mejorar el resultado de tus indicadores y compararte con otros usuarios a través de un ranking.

Las tres aplicaciones mencionadas son prestaciones gestionadas por DKV Servicios S.A., entidad que tiene encomendada la prestación y desarrollo de servicios de salud digital para los asegurados de DKV Seguros y Reaseguros SAE.

Disponible en el App Store

Disponible en Google play

Para acceder a estas aplicaciones se requiere una **cuenta distinta a la de Área del cliente DKV**, por lo que deberás descargártelas en App Store o Google Play y crear una nueva cuenta si aún no lo has hecho en ninguna de ellas. Puedes obtener más información en **dkv.es/qcmas**

Médico DKV 24 Horas 976 991 199 / 902 499 799

Si notas algún síntoma o tienes alguna duda, antes de ir al médico, llama

Este servicio gratuito de asesoramiento médico telefónico, cercano y rápido,

te aconsejará y resolverá tus dudas e inquietudes relacionadas con síntomas, problemas de salud o medicamentos, respondiendo personalmente a tus consultas y orientándote sobre el tipo de especialista para cada situación.

¿Cómo utilizar este servicio?

Llama al 976 991 199 / 902 499 799
24 horas, todos los días del año

Más información:
dkvseguros.com/medicos-24h

Justificante de consulta/ reposo

No te desplaces para conseguir un justificante

Si el Médico DKV 24 Horas te recomienda guardar reposo en casa para seguir la evolución de los síntomas, podemos enviarte un justificante por correo electrónico. Este servicio no se dispensa en todos los casos, por limitaciones de control y seguridad.

¿cómo utilizar este servicio?

Solicítalo durante la consulta con el Médico DKV 24 Horas Llama al 976 991 199 / 902 499 799

Más información:
dkvseguros.com/medicos-24h

Tus informes 24 horas

Coordinamos los consejos de tu doctor y del médico dkv 24 horas

Si tienes informes de tu médico o del alta hospitalaria, puedes enviarlos al Médico DKV 24 Horas para que los archive en tu carpeta y pueda utilizarlos en todas las consultas telefónicas que realices sobre

tu enfermedad o tratamiento. Así seguirá mejor las informaciones y recomendaciones de tu médico.

¿Cómo utilizar este servicio?

Escribe a: tusinformes24horas@dkvseguros.es

Más información:
dkvseguros.com/medicos-24h

Línea Médica Pediátrica 976 991 199 / 902 499 799

Servicio especial 24 horas para atender la salud de tus hijos

Médicos especialistas en pediatría, expertos en casos complejos, te atenderán y resolverán todas tus dudas sobre enfermedades, tratamientos de prevención, vacunaciones, utilización de medicamentos, comprensión de informes... Todo especialmente enfocado a los problemas de salud de los menores de 14 años con póliza de salud DKV.

¿Cómo utilizar este servicio?

Llama al 976 991 199 / 902 499 799
24 horas, todos los días del año
También puedes programar una consulta virtual de pediatría en la aplicación Quiero cuidarme Más.

Más información:
dkvseguros.com/medicos-24h
dkv.es/qcmas

Línea Médica Obesidad Infantil
976 991 199 / 902 499 799

Para prevenir o tratar el sobrepeso en los niños

Si tus hijos tienen un seguro DKV, puedes llamar para solicitar asesoramiento y documentación médica sobre la prevención y tratamiento del sobrepeso o la obesidad infantil. Te atenderán médicos o técnicos en dietética y nutrición.

¿Cómo utilizar este servicio?

Llama al 976 991 199 / 902 499 799
De 9 a 19 h, excepto festivos.

Más información:
dkvseguros.com/medicos-24h

Línea Médica de la Mujer
976 991 199 / 902 499 799

Aclara tus dudas, de mujer a mujer, con total intimidad

Línea atendida exclusivamente por doctoras para proporcionarte, con total confianza, asesoramiento médico, información y respuestas a tus dudas sobre síntomas, pruebas diagnósticas, problemas de salud o medicamentos propios de la salud de la mujer.

¿Cómo utilizar este servicio?

Llama al 976 991 199 / 902 499 799
De 8 a 22 h, todos los días del año

Más información:
dkvseguros.com/medicos-24h

Línea Médica del Embarazo
976 991 199 / 902 499 799

Estamos a tu lado, consulta todo lo que quieras saber a cualquier hora

No tengas dudas durante tu embarazo. Te ofrecemos información, asesoramiento y respondemos tus preguntas sobre síntomas, pruebas diagnósticas, problemas de salud o medicamentos propios de la etapa de gestación.

¿Cómo utilizar este servicio?

Llama al 976 991 199 / 902 499 799
24 horas, todos los días del año.
También puedes programar una consulta virtual de ginecología o consultar por chat a la comadrona digital en la aplicación Quiero cuidarme Más.

Más información:
dkvseguros.com/medicos-24h
dkv.es/qcmas

Línea Médica Deportiva
976 991 199 / 902 499 799

Haz deporte con seguridad: habla con tu médico deportivo

Especialistas en medicina deportiva, médicos o técnicos en nutrición, te proporcionarán todo tipo de información y darán respuesta a tus preguntas sobre cómo prevenir lesiones, la adecuación del ejercicio en la práctica deportiva, asesoramiento en patologías que incluyen el ejercicio físico como parte del tratamiento, etc.

¿Cómo utilizar este servicio?

Solicita tu consulta llamando al
976 991 199 / 902 499 799
De 9 a 19 h, excepto festivos

Más información:
dkvseguros.com/medicos-24h

Línea Médica Nutricional
976 991 199 / 902 499 799

¿Cuál es la dieta más adecuada para ti?

Te ofrecemos asesoramiento dietético telefónico, atendido por médicos o técnicos en dietética y nutrición, y te damos soluciones y respuestas sobre la prevención de la salud y el control dietético en patologías que incluyen la dietoterapia como parte del tratamiento prescrito por tu médico.

¿Cómo utilizar este servicio?

Llama al 976 991 199 / 902 499 799
De 9 a 19 h, excepto festivos.
También puedes programar una consulta virtual con el coach en la aplicación Quiero cuidarme Más.

Más información:
dkvseguros.com/medicos-24h
dkv.es/qcmas

Línea Médica Tropical
976 991 199 / 902 499 799

Viaja tranquilo: llama antes de partir

Antes de desplazarte a un país que requiera una prevención particular, este servicio gratuito de asesoramiento médico te ayudará a gestionar dudas y problemas acerca de síntomas, vacunas, quimioprofilaxis, preparación de viajes a países tropicales y cualquier problema de salud internacional.

¿Cómo utilizar este servicio?

Llama al 976 991 199 / 902 499 799
24 horas, todos los días del año

Más información:
dkvseguros.com/medicos-24h

Línea Médica Psico-emocional
976 991 197 / 902 499 001

Si te sientes mal y necesitas ayuda, llámanos

Te ofrecemos asesoramiento psico-emocional telefónico, atendido por un equipo de psicólogos, hasta 3 veces al año, a fin de poder valorar tu caso y orientar de manera personalizada la atención del problema.

¿Cómo utilizar este servicio?

Solicita tu consulta al 976 991 197 / 902 499 001
También puedes programar una consulta virtual de psicología en la aplicación Quiero cuidarme Más.

Más información:
dkvseguros.com/medicos-24h

DKV Club Salud y Bienestar

DKV Club Salud y Bienestar ofrece todo tipo de servicios de cuidado, prevención, belleza, apoyo a la familia, ayuda en el hogar y muchos más, a unos precios ventajosos para clientes. En la página web del DKV Club Salud y Bienestar podrás ver de una forma ágil y sencilla todos los servicios y promociones que ofrecemos en todo el territorio nacional. ¡Descubre todas las ofertas!

1. Servicios de promoción de la salud

- Servicios wellness, balnearios y spas urbanos
- Gimnasios y fitness
- Dietética

2. Servicios preventivos

- Estudios genéticos predictivos
- Deshabituación tabáquica
- Conservación de sangre del cordón umbilical
- Estudio biomecánico de la marcha

3. Servicios médicos, cosméticos o estéticos

- Cirugía refractiva de la miopía, hipermetropía y astigmatismo
- Cirugía de la presbicia
- Medicina y cirugía estética

4. Servicios sanitarios complementarios

- Fertilidad y reproducción asistida
- Homeopatía
- Acupuntura
- Osteopatía o quiromasaje
- Psicologíalogía

5. Servicios de autocuidado personal

- Salud auditiva
- Salud capilar
- Ópticas
- Ortopedia
- Parafarmacia online

6. Servicios de reeducación o rehabilitación

- Terapia de reeducación de los trastornos del habla o lenguaje
- Tratamientos de trastorno del sueño (CPAP)
- Programa de entrenamiento o reeducación del suelo pélvico a través del Kit Birdi

7. Servicios sociosanitarios y de asistencia familiar

- Servicios de apoyo a hospitalizados dependientes o personas solas
- Cuidados post parto en el hogar
- Servicios ayuda domiciliaria
- Servicio de teleasistencia fija y móvil
- Servicio de adaptación del hogar
- Red de residencias de tercera edad
- Sistema de apartamentos asistidos

8. Novedades

- Diagnóstico nutricional
- Diagnóstico prenatal
- Viajes y paquetes de bienestar con Logitravel
- Red de psicólogos a nivel nacional con Psicocare
- Servicios para mascotas con Vetland
- Servicio de dietética

¿CÓMO FUNCIONA?

Al iniciar sesión con tu usuario podrás consultar el servicio, ver la relación de profesionales sanitarios y conocer el precio de cada uno de las promociones que ofrecemos en DKV Club Salud y Bienestar, siempre consiguiendo precios y descuentos ventajosos dentro del mercado.

Al escoger el servicio deseado podrás descargarte el BONO reserva, concertar día y hora con el profesional, y acudir al centro consiguiendo un precio exclusivo.

Para más información de funcionamiento puedes contactar con el teléfono 976 506 010 o consultar nuestro apartado de Cómo Funciona en la web.

¡No te lo pierdas! Disfruta de todos estos servicios exclusivos visitando la página del DKV Club Salud y Bienestar: dkvclubdesalud.dkvseguros.com

Oficinas DKV

A CORUÑA
Sucursal
Alfredo Vicenti, 17-19
15004 A Coruña
Tel.: 981145439
Fax: 981145750

ALBACETE
Sucursal
Pº de la Cuba 12
02001 Albacete
Tel.: 967214755
Fax: 967214826

ALCAÑIZ (TERUEL)
Oficina Comercial
Av. Huesca, 19-bajo izda.
44600 Alcañiz
Tel.: 978833582
Fax: 978833582

ALGECIRAS
Y CAMPO DE GIBRALTAR (CÁDIZ)
Sucursal
Teniente García de la Torre, 1
11201 Algeciras
Tel.: 956587116
Fax: 956651779

ALICANTE
Sucursal
Reyes Católicos, 17
03003 Alicante
Tel.: 965135967
Fax: 965929087

ALMERÍA
Sucursal
General Tamayo, nº8
(esquina calle Marqués de Comillas)
04004 Almería
Tel.: 950259255
Fax: 950275461

ANDORRA
Sucursal
Prat de la Creu, 91 bajo
Andorra
Tel.: 00-376867172
Fax: 00-376867373

ÁVILA
Agencia Exclusiva
Duque de Alba, 6 portal 2, 3ºD
05001 Ávila
Tel.: 921413160
Fax: 921431712

BADAJOZ
Sucursal
Av. Sinforiano Madroñero, 11
06011 Badajoz
Tel.: 924220518
Fax: 924220549

BARCELONA
Sucursal
Pº Gracia. 55-57
08007 Barcelona
Tel.: 932140000
Fax: 934880875

BILBAO
Oficina Comercial
Rodríguez Arias 23, 4 º pl. Dpto. 14
48011 Bilbao
Tel.: 946099991

BURGOS
Agencia Exclusiva
Trinas 14, 1º Oficina 5
09002 Burgos
Tel.: 947 260 352
Fax: 947 275 069

CÁCERES
Sucursal
Av. Virgen de Guadalupe, 22
(Gil Cordero, 19 B-1º)
10001 Cáceres
Tel.: 927212250
Fax: 927215146

CÁDIZ
Agencia Exclusiva
Av. Andalucía 21
11007 Cádiz
Tel.: 956293478
Fax: 956260703

CALATAYUD (ZARAGOZA)
Oficina Comercial
Luis Guedea, 8 , 2º
50300 Calatayud
Tel.: 976885815
Fax: 976883807

CASTELLÓN
Sucursal
Av. Rey Don Jaime, 74
12001 Castellón
Tel.: 964229212
Fax: 964221800

CEUTA
Agencia Exclusiva
Delgado Serrano,1-Puerta 6-7
51001 Ceuta
Tel.: 956524082

CÓRDOBA
Sucursal
Av. de la Libertad, 18-20
14006 Córdoba
Tel.: 957456398
Fax: 957456475

FRAGA (HUESCA)
Oficina Comercial
Huesca, 33 Bajos
22520 Fraga
Tel.: 974470052
Fax: 974470052

GIRONA
Sucursal
Baciá 1, bajo
17001 Girona
Tel.: 972204368
Fax: 972222989

GRANADA
Sucursal
Parque de las iencias, 1
18006 Granada
Tel.: 958259454
Fax: 958259861

GUADALAJARA
Oficina Comercial
DKV-Fuencisla. Clínica Sanz
Vazquez. Fernandez Iparraguirre, 6
19001 Guadalajara
Tel.: 949227200

HOSPITALET
Sucursal Urbana
Pau Casals, 23 Bajo
8901 Hospitalet
Tel.: 933382714
Fax: 933387113

HUELVA
Sucursal
Av. De La Ría, 8
21001 Huelva
Tel.: 959249108
Fax: 959283117

HUESCA
Sucursal
Cabestany, 17 bajos
22005 Huesca
Tel.: 974245511
Fax: 974246183

JAÉN
Sucursal
Extremadura, 2
23008 Jaén
Tel.: 953265611
Fax: 953276109

JEREZ DE LA FRONTERA (CÁDIZ)
Sucursal
Eguiluz 2, Bajo
11402 Jerez
Tel.: 956326312
Fax: 956330499

LAS PALMAS DE GRAN CANARIA
Sucursal
Av. Mesa y López, 2-4
35007 Las Palmas
Tel.: 928263030
Fax: 928265030

LEÓN
Sucursal
Marqueses de San Isidro, 16
24004 León
Tel.: 987208711
Fax: 987208770

LEÓN (CONSULTORIO)
Consultorio
Marqueses de San Isidro, 16
24004 León
Tel.: 987 208 212

LLEIDA
Sucursal
Avenida Prat de la Riba, 23
25006 Lleida
Tel.: 973280046
Fax: 973273421

LOGROÑO
Sucursal
Alférez Provisional, 5
26001 Logroño
Tel.: 941223808
Fax: 941223378

MADRID
Sucursal
Diego de León 45
28006 Madrid
Tel.: 913790400
Fax: 913790489

MÁLAGA
Sucursal
Cuarteles, 45, local 1
29002 Málaga
Tel.: 952220405
Fax: 952220482

MATARÓ
Sucursal Urbana
Pza.de las Teresas, 35.
8302 Mataró
Tel.: 937574300
Fax: 937574304

MURCIA
Sucursal
Av. Ronda Norte, 14
30009 Murcia
Tel.: 968291190
Fax: 968293217

OURENSE
Sucursal
Progreso, 151 bajo
32003 Ourense
Tel.: 988511313
Fax: 988510270

OVIEDO
Sucursal
Marqués de Teverga, 7
33005 Oviedo
Tel.: 985289053
Fax: 985289768

PALENCIA
Agencia Exclusiva
Pz. Felipe Prieto 9, bj (Bigar Centro)
34001 Palencia
Tel.: 979170597
Fax: 979706071

PALMA DE MALLORCA
Sucursal
Ramón y Cajal, 21 bajo
7011 Palma de Mallorca
Tel.: 971763960
Fax: 971758143

PAMPLONA
Sucursal
Ermitagaña, 5-7 bajo
31008 Pamplona
Tel.: 948276025
Fax: 948276062

PLASENCIA (CÁCERES)
Agencia Exclusiva
Calvo Sotelo, 1-1º
10600 Plasencia
Tel.: 927421013
Fax: 927412556

PONFERRADA (LEÓN)
Oficina Comercial
Luciana Fernández, 12 - 1º A
24400 Ponferrada
Tel.: 987424360
Fax: 987409057

SABADELL
Sucursal Urbana
Narcís Giralt, 2 (Duran i Sors, 2-4)
8202 Sabadell
Tel.: 937276400
Fax: 937277111

SALAMANCA
Sucursal
Pza. Julián Sánchez El Charro, 2
37005 Salamanca
Tel.: 923257066
Fax: 923257820

SAN SEBASTIÁN
Sucursal
Peña y Goñi, 2
20002 S. Sebastián
Tel.: 943277755
Fax: 943277970

SANTANDER
Sucursal
Castilla, 4
39002 Santander
Tel.: 942373574
Fax: 942371557

SEGOVIA
Sucursal
Gobernador Fdez. Jiménez, 1-1º izq.
40001 Segovia
Tel.: 921431912
Fax: 921431712

SEVILLA
Sucursal
Miguel Rodríguez Piñero, 4
41013 Sevilla
Tel.: 954280202
Fax: 954280848

SORIA
Agencia Exclusiva
Fueros de Soria, 7
42003 Soria
Tel.: 975212026

TALAVERA DE LA REINA
Sucursal
Avenida Extremadura, 22 (local)
45600 Talavera de la Reina
Tel.: 925820363
Fax: 925800609

TARAZONA (ZARAGOZA)
Oficina Comercial
Teresa Cajal 4 casa-12 Local
50500 Tarazona
Tel.: 976642190
Fax: 976644609

TARRAGONA
Sucursal
Padre Palau, 5
43001 Tarragona
Tel.: 977225514
Fax: 977222900

TENERIFE
Sucursal
El Pilar, 58
38002 Sta. Cruz de Tenerife
Tel.: 922244838
Fax: 922247220

TERUEL
Agencia Exclusiva
Miguel de Cervantes, 11 bajo
44002 Teruel
Tel.: 978603495
Fax: 978610077

TOLEDO
Agencia Exclusiva
Ronda de Buenavista, 47
45005 Toledo
Tel.: 925239151
Fax: 925239151

VALENCIA
Sucursal
Navarro Reverter, 24
46004 Valencia
Tel.: 963330671
Fax: 963348489

VALLADOLID
Sucursal
Gamazo, 18
47004 Valladolid
Tel.: 983395211
Fax: 983395588

VIGO
Sucursal
García Barbón 7
36201 Vigo
Tel.: 986441881
Fax: 986439346

VITORIA-GASTEIZ
Agencia Exclusiva
Pío XII, 4 bajo
1004 Vitoria-Gasteiz
Tel.: 945102402
Fax: 945102402

ZAMORA
Agencia Exclusiva
Veterinario Reina, 4
49014 Zamora
Tel.: 980557005
Fax: 980520717

ZARAGOZA
Sucursal
Av. César Augusto, 33
50004 Zaragoza
Tel.: 976289200
Fax: 976289149

¿Qué hacer si presentas síntomas de enfermedad o una duda sobre un tema de salud?

¿Cuál es el primer paso? No decidir solo y dejarte asesorar por un médico.

¿Preferirías equivocarte en la gravedad de un síntoma? ¿No hacer nada cuando deberías ir a urgencias? ¿Ir a urgencias cuando no es necesario? ¿Cómo ir al hospital más idóneo para tu caso? ¿Y si pides cita en una especialidad no adecuada?

Antes de ir a urgencias o pedir cita, llama al Médico DKV 24 horas: 976 991 199 o instálate en tu móvil la app Digital Doctor para consultar por chat, videoconferencia o teléfono.

Añade este número **976 991 199** o estas app en tu móvil:

Cuadro Médico | Quiero cuidarme | Quiero cuidarme Más | Digital Doctor

976 506 000

Servicio de información atendido por:

Fundación INTEGRALIA DKV

Responsables con tu salud, con la sociedad y con el planeta

Empresa saludable

Empresa sostenible